LA PRENSA

Año XLI — Núm. 14.3[illegible] — 1 — BUENOS AIRES, LUNES [illegible] DE ENERO DE 1910 — Dirección y Administración: Avenida de Mayo [illegible]

EDICION DE 16 PAJINAS

DIARIO DE LA MAÑANA

(Fundado el 18 de Octubre de 1869)

PRECIO DEL EJEMPLAR: [illegible] CENTAVOS

TARIFA DE SUSCRICION

	Capital	Interior	Exterior
Un mes	[illegible]	[illegible]	[illegible]
Tres meses	[illegible]	[illegible]	[illegible]
Seis meses	[illegible]	[illegible]	[illegible]
Un año	[illegible]	[illegible]	[illegible]

El precio de suscrición en la capital se entiende dentro del radio que abarcan nuestros propios repartidores; fuera de este, el servicio se hace por correo con igual tarifa que el interior. Pago adelantado.

No se atenderá pedido de ningún ejemplar suelto que se haga fuera del municipio de la capital, si no se acompaña el importe de un semestre ó un año adelantado. Las suscriciones pueden comenzar en cualquier fecha, pero terminarán el 30 de Junio y el 31 de Diciembre de cada año.

El importe de las suscriciones podrá enviarse en la siguiente forma: por giro postal, donde lo haya por guía de ferrocarriles ó agencias de trasporte, por medio de casas bancarias ó de comercio y por fin, en estampillas de correo.

Los avisos se reciben hasta las 7 p. m. á precios de tarifa; de las 7 á las 10 p. m. el precio será duplicado.—Los de los pobres, gratis.

Los pedidos de suscrición, cambios de domicilio, inserción de avisos y cualquier otra comunicación relacionada con la administración de este diario, deberán dirigirse al Administrador.

Toda otra correspondencia, envíese á nombre de la Dirección.

SUCURSALES DE "LA PRENSA"

EN PARIS —

5, Boulevard de la Madeleine. Director: señor Francisco Cazaux.

Salones de lectura con todos los periódicos de la América latina. Sala de reuniones para los residentes sudamericanos en París.

Exposición gratuita de productos argentinos.

Boletín telegráfico de acontecimientos notables ocurridos en Sud América.

"Poste restante" gratuita, para la correspondencia dirigida á los residentes sudamericanos en París.

En esas oficinas se proporciona gratuitamente al público todo género de informaciones sobre las repúblicas del Centro y Sud América: producción, industria, climas, población, propiedades del suelo, etc., etc.

El público encontrará, también gratuitamente, en los salones y anexos de las oficinas de LA PRENSA, periódicos, documentos ilustrativos, muestras de productos y libros referentes á la América del Sud y del Centro.

EN LONDRES —

Para anuncios, dirigirse al señor Harold Neill, 7, Mincing lane, E. C., Londres.

EN LA PLATA —

Calle 5 entre 45 y 46, núm. 678.—Director: Eustaquio M. Canaveri.

POSTE RESTANTE DE "LA PRENSA"

En la administración de este diario están las siguientes cartas, que serán entregadas á los interesados, previo justificativo, únicamente de 8 á 11 y de 2 á 6:

Luis U. Paipa, Alfredo Luis Pérez, Joaquín Spinelli, Pedro Bou, Manuel Hidalgo Díaz, Angelita M. S. Díaz, José María Pasos, Andrés Maldea, Domingo A. Mariño, J. B. de Canevali, Manuel Veloso, Elena Etchevorry, José Valero Nogales, Angel Cristóbal Martín, Laureano Mora de Torres, Atilia E. Moreira, Alejandro Casciano, Victorio Rivoira, Lantery de Forteza, Antonio del Campo, Carolina Yung, Flora Balbo, Henry Discasene, Alejandro Perry, F. Seminario A., Fabriciano Román, Baldomero B. Pelasse, Gilda García, R. Paeredona, Marcelino Iglesias, Francisco Ginesta Cuscuela, Miss Legs, Petra Luesma, Enrique de Arrieta, Domingo García Cajuso, Adolfo Alvarez, Pérez, Manuel Martínez Iglesias, Horacio Díaz Romero, Ricardo Nevado, Eusebio Soriano Abad, Mme. Courreges, Uriarte Oliver, José Carreiras.

NOTA—Este servicio es gratuito y exclusivo para las cartas que vengan del exterior é interior de la República; las que procedan de esta capital no serán recibidas por la administración, y las que se pongan en lista y no fueren retiradas en el plazo de un mes, serán devueltas al correo. La administración no se hace responsable por los errores que puedan ocurrir en la entrega de las cartas.

DIVERSIONES PUBLICAS

TEATRO COLON—Carnaval de 1910 — 6 grandes bailes de máscaras y particulares las noches del 5, 6, 7, 8, 12 y 13 de Febrero, á las 11 p. m. Banda-orquesta de 60 profesores bajo la dirección del maestro [illegible]. Entrada para caballeros [illegible]

TEATRO DE LA OPERA—Carnaval de 1910—Grandes bailes de máscaras y particulares, los días 5, 6, 7, 8, 12 y 13 de Febrero á las 11 p. m. Banda orquesta de 40 profesores, bajo la dirección del reputado maestro Francisco Payá. Entrada para caballeros $ 5. Señoras gratis.

POLITEAMA ARGENTINO — Gran compañía lírica italiana. Empresa: Schiaffino-Tufranelli. Tournée diva Bianca Morello.—Debut en la primera decena de Marzo.

OTRO—Carnaval de 1910—8 grandes bailes de máscaras y particulares en las noches del 5, 6, 7, 8, 12 y 13 de Febrero. Orquesta bajo la dirección del maestro Manuel Posadas. Entrada para caballeros 3 $. Señoras gratis. Empezarán á las 11 p. m.

TEATRO DE LA AVENIDA—Espectáculos cinematográficos selectos. El más nuevo y variado programa.—Moral, instructivo y ameno. Todas las noches función completa á secciones.—Lunes 31.—Gran éxito de las nuevas cintas de arte: Amleto, Margarita Pusterla, La posada del diablo y muchas otras novedades. Platea con entrada $ 0.60.

TEATRO VICTORIA—Gran compañía española de zarzuela dirigida por el notable primer actor cómico Pepe Alfonso.—Lunes 31—Estreno: La muñeca. Platea con entrada $ 2.

Otro—Febrero 1o.—Gran función en honor y beneficio de la notable 1a. tiple argentina, María L. Labal.

OTRO—Carnaval de 1910—6 grandes bailes de máscaras, fantasía y particulares en las noches del 5, 6, 7, 8, 12 y 13 de Febrero. Gran repertorio de tangos nuevos. Alfombra nueva. Entrada para caballeros 1 $. Señoras gratis.

TEATRO ARGENTINO—Carnaval de 1910—6 grandes bailes de máscaras, fantasía y particular en las noches del 5, 6, 7, 8, 12 y 13 de Febrero. Alfombra nueva. Gran repertorio de tangos nuevos, todas las noches se tocará el tango Parra, dirigido por el distinguido y popular actor cómico Florencio Parravicini. Precios populares. Entrada para caballeros 1 $. Señoras gratis.

OTRO—Martes 15—Estreno de la compañía Florencio Parravicini.

MAYO—Gran compañía cómico-lírica española, dirigida por el aplaudido primer actor y director Enrique Palacios.—Lunes 31—A las 7.45: Los camarones, El galleguito, ¡Abrame la puerta!, La reina de los mercados.

APOLO—Empresa: Giovannetti. Compañía nacional, dirigida por el primer actor José Brieva, en la que figura la primera actriz Blanca Vidal y el notable cuadro infantil "La guardia joven", dirigida por José J. Podestá.—Lunes 31—A las 8.45: Las de Barranco, La traviesa. Platea con entrada $ 1.20.

TEATRO NACIONAL — Corrientes 960—Compañía dramática nacional dirigida por Luis Vittone, de la cual forma parte Besich, Pomar y Ballerino.—Lunes 31 — Función á beneficio de los empleados de este teatro con el concurso desinteresado de la señorita Carmen Sobejano, Luz Barrilaro, Rafael Díaz, Manuel P. Monterito y María E. Podestá.—Juan Soldao, Apaga y vámonos, El esquinazo. Platea con entrada $ 1.60.

TEATRO NACIONAL — Santa Fe y Callao.—Empresa Giovannetti y Ca. Compañía cómico-dramática nacional. Guillermo Battaglia.—Lunes 31—Gran función de moda.—A las 8.45: Pobres maridos, Por teléfono, El protomédico. Platea con entrada pesos 1.20.

TEATRO MARCONI — Empresa: Landi-Francione—Gran compañía lírica italiana.—Maestro director y concertador, Antonio Marenzi.—Lunes 31—Gran festival artístico en honor de la célebre artista Juanita Capella.—La traviata. Platea con entrada $ 2.50.

NOTA: Entre el 1o. y 2o. acto la señorita Juanita Capella cantará el renombrado valser: Morir Vorrei.

OTRO—Carnaval de 1910—6 grandes bailes de máscaras, fantasía y particular en las noches del 5, 6, 7, 8, 12 y 13 de Febrero á las 11 p. m. Orquesta de 30 profesores bajo la dirección del popular maestro Carlos Posadas. Entrada para caballeros 1 $. Señoras gratis.

TEATRO VARIEDADES — Gran compañía de zarzuela cómico-lírica española dirigida por el aplaudido primer actor Francisco Alvarez, en la que figura la primera tiple cómica, Josefina Sánchez. — Maestros concertadores y directores de orquesta: Federico Ruiz y Antonio Chacón.—Lunes 31—Gran función de moda.—A las 8.45: Los sobrinos del capitán Grant. Platea con entrada $ 1.50.

NOTA—Mañana martes, estreno de la gran zarzuela de espectáculo: La vuelta al mundo en 80 días.

TEATRO COMICO — LAVALLE 845. — Miércoles 2 de Febrero.—A las 8.30 p. m. Gran velada á beneficio de los huérfanos de militares. Por la 1a. vez en Sud América: Un duelo con espada de combate sin botón (pointe d'arret), entre los esgrimistas profesor A. Rodríguez, campeón argentino, y profesor C. González (zurdo), campeón español. Comprobación de golpes en los cuerpos de los adversarios y proclamación pública del vencedor. Tomarán parte en los asaltos los esgrimistas: Victorio Sartori y Carlos Gandini. Las localidades están en venta en la boletería.

TEATRO OLIMPIA — Almirante Brown 1146 (Boca).—Gran compañía dramática nacional, Mansini-Fucchi, en la que figura la primera actriz Hermini Mansini.—[illegible] de Febrero.—La rondalla, Qué [illegible] tanto viento. Platea con entrada $ 1.00.

DIVERSIONES PUBLICAS

GRAN BIOGRAFO LAVALLE — Lavalle esquina Suipacha.—Siempre novedades cinematográficas y estrenos. Todos los días, menos sábados y domingos, función completa $ 0.40.

CIRCO NACIONAL—Calle Rivera 441 —Empresa: Fizoll-Roblas. Director: Alberto Rensaith.—Lunes 31—Brillante función, 3 obras nacionales: El retrato del pibe, Perdón de un ajusticiado y Juan Cruz.

SCALA—Esmeralda entre Corrientes y Lavalle.—Lunes 31—Exito: Los Bianchi. Entrada general $ 1.50.

TEATRO CASINO — Maipú entre Cuyo y Corrientes.—Lunes 31—Exito: Venturini, ilusionista; Los Ritchies, etc. A las 8.45.

OTRO—Terraza del Casino.—Cinematógrafo gratis para familias. Abierta de 8 p. m. hasta la 1 a. m. Todas las noches vistas nuevas. Entrada por Maipú 340.

OTRO—Carnaval de 1910—8 espléndidos bailes de máscaras en los días 5, 6, 7, 8, 12 y 13 de Febrero, después del espectáculo habitual que concluirá á las 11 p. m. Entrada para caballeros $ 5. Señoras gratis.

CIRCO ANSELMI — (De Luis Anselmi) Lavalle y Larrea. — Gran compañía ecuestre y de dramas nacionales, dirigida por el célebre clown Bebecito.—Lunes 31—Gran éxito del hombre infierno. La cena infernal. Nuevos debuts. El drama: Un diluvio. El suceso del día: El fusilamiento de Ferrer en Monjuich.

POLITEAMA ANSELMI—Montes de Oca y Suárez.—Empresa Anselmi-Errandonea.—Gran compañía ecuestre y de dramas nacionales dirigida por Miguel Anselmi.—Lunes 31—Después de una selecta primera parte, se pondrá en escena el precioso drama: La conciencia del bandido Dionisio.

SALON NACIONAL—Cinematógrafo, Corrientes 343.—Programa diariamente especial y variado para familias. Continuamente novedades.

PALACIO NOVEDADES—Las maravillas de la electricidad por los Marconis, tarde y noche. Jardín vienés con la gran orquesta rumana, troupe Parvulesku. Gran cinematógrafo con vistas morales é instructivas. Escenas reales por los buzos. Naufragio del "Colombia". Viajes en tren alrededor del mundo. Salón de ejercicios físicos. Tiro al blanco y otros atractivos.

SALON TEATRO AMERICANO — Cinematógrafo San Juan y Rioja.—Hoy lunes 31, gran estreno: La dama de las Camelias, 1a. y 2a. parte. Platea función completa $ 0.30.

AVISOS DE CARNAVAL

ANTES DE COMPRAR SERPENTINAS, visitar la fábrica Caseros 1178.

A CORRIENTES 2250 "LA MODERNA": grandes novedades en trajes de disfraz, baile y fantasía para el carnaval de 1910. Pidan catálogo. v31

A 6 $ MIL SERPENTINAS 20 METROS, papel trasparente, pomos, globitos, bombas boers, papel picado más barato que todos. Rivadavia 2048. v1

A LA FLOR DE LIS, GLOBITOS SUPERIORES, boers, buscapiés, fósforos y garbanzos japoneses y demás artículos, precio especial á corredores, San Juan 1089. v4

A VICTORIA 888: SERPENTINAS DE todas medidas, bombas boers extranjeras, fuegos artificiales de salón y de jardín, 800 clases diferentes, todo á precios baratísimos. Luces de estrellas casi regaladas. Completo surtido de artículos en general para carnaval. v31

A DISPOSICION POMOS TODOS LOS tamaños, serpentinas toda clase y todo artículo general de carnaval al por mayor, pidan catálogo ilustrado, casa seria; Callao 410; José Méndez, ambos teléfonos. v5

ATENCION! LUZ ELECTRICA PARA adorno de coches para los corsos de carnaval, para ciudad y campaña, 15 lamparitas con su acumulador, accesorios y cable, para adornar un coche por 60 $, y adorno con luz eléctrica carroza de sociedades ó propaganda á precio convencional. Agustín Caldera, Victoria 1355 Cooperativa Telef. 330, central. v2

A CUYO 668, CASA PABLO BAQUES Y Parera, liquidación de todos los artículos de carnaval, serpentinas de 20 y 25 metros, globitos superiores 1910 á $ 0.85 las 100 gruesas; lluvia de estrellas á 0.95 la gruesa; pomos Bellas Porteñas, liquidación á precios de fábrica, la casa mejor surtida en fuegos artificiales y en artículos generales de carnaval, vean precios antes de comprar en otras casas, Cuyo 668. Nota: La casa no tiene sucursales.

A CORRIENTES 831, ANTIGUA CASA Baqués, Parera y Cía, sucesores Giró y Dagá, U. T. 2748, Libertad.—Serpentinas francesas la mejor, de 15 metros 3.50, 20 id. 4.30, 25 id. 5.50, 30 id. 6.40, 35 id. 7.50 el mil, con banderas y tasa de amor 3 $ el mil, papel picado 0.30 kilo, lanza perfume 0.35 la bolsa, globitos para agua 1910 .060 gruesa, especiales 0.80, 0.90 y 1.20 gruesa, con pito 2 $ gruesa y muy largos á $ 3; pomos Bellas Porteñas á precios baratísimos, bombitas boers 0.40 gruesa. Liquidación de cinco mil artículos y novedades de carnaval á precios increíbles. Un lote de 50 caretas finas 10 $ todas distintas. Están en venta los patines á 34 $ docena y á 4.50, 7 y 8 $ el par. Descuentos por mayor. v31

A CARLOS PELLEGRINI 324, CASA BAqués, frente al mercado del Plata. Liquidación completa de artículos de carnaval. Especialidad en objetos para bailes y comparsas. Globitos Pit-pas extra á 55 $ las 100 gruesas; clase especial á 0.70 la gruesa; serpentinas francesas "La Mejor" de 15, 20 y 25 metros á 3.50, 4.20 y 5 $ el millar. Grandes descuentos en los pomos "Bellas Porteñas"; bombitas boers á 0.30 la gruesa; lluvia de estrellas á 1 $ la gruesa. Antes de hacer sus compras visiten nuestra casa y se convencerán de que no hay competencia posible en variedad y precios. No confundirse. P. S. Baqués y Cía. Carlos Pellegrini 324. U. T. 3836, Libertad.

BOMBAS BOERS EN LA FABRICA Rivadavia 2048, calidad y cantidad garantida.

BARBAS Y MELENAS PARA DISFRAZ de gaucho, especialidad de la peluquería La Prensa, Bolívar 762. Precios sin competencia, viuda de Zaninetti. v3

DOMINOS, BEBES, PIERROTS, PAYAsos y vestidos de fantasía, nadie presentará un surtido tan grande, variado y fantástico todo nuevo, flamante, finos y del mejor gusto como la casa de la Torre y Cía., Suipacha esquina Corrientes. v1

GLOBITOS BOERS, GARBANZOS, buscapiés, bengala, serpentinas, necesito corredores, Brasil 1281. v2

GLOBITOS BUENA CALIDAD, DESDE 40 $, cien gruesas papel picado, confetti y otros artículos de carnaval, se liquidan, Nicosia é hijo, Estados Unidos 3026 v4

LA VENCEDORA, BELGRANO 1513; la librería más antigua del barrio, liquida á precio de costo, todos sus artículos de carnaval.

OJO: SE LIQUIDAN A CUALQUIER precio dominós y bebés de señoras y hombres, de raso y satín y dos mantones de Manila, Rivadavia 1355, dirigirse al portero. v2

POMOS 50 o/o DESCUENTO A COMPRAdores, facilita consignación por ciertos coreos, San Martín 555.

PELUCAS DE FANTASIA Y TODA CLAse de postizos en venta y alquiler, surtido especial y precios sin competencia; peluquería La Prensa, Bolívar 762; viuda de Zaninetti. v3

SERPENTINAS LIQUIDAMOS, CHACAbuco 261. v2

SE PRECISA UNA BANDA DE MUSICA, para los días de carnaval, dirigirse oficina del gas, Puente Alsina. v2

SERPENTINAS FRANCESAS 20 METROS papel trasparente á 45 pesos cajón, calle Brasil 1085.

SERPENTINA, LA MEJOR CLASE, globitos frescos, globos pito, pomos Bellas Porteñas, líquido artículos para cinco y diez centavos, Cangallo 1801. v31

SE LLAMA A LICITACION, POR EL término de dos días, para el embanderamiento é iluminación del corso Necochea, dirigir ofertas á la secretaría: Necochea 1365. v31

AVISOS PARA SEÑORAS

ADQUIERA SU ROPA BLANCA A PLAzo á 10 meses, Montevideo 333. v31

A LOS MOLDES DE PARIS, PERU 79, única en Buenos Aires, sobre medida.

A LOS MOLDES PARISIENSES, PERU 79, frente á la Ciudad de Londres.

A LOS NOVIOS, SURTIDOS JUARES A 10 meses de plazo Montevideo 333.

A JUARES IMPORTADOS PARA NOvias, á 10 meses plazo, Montevideo 333.

A PLAZOS SIN FIADOR, TODA CLAse de ropa blanca, Montevideo 333.

A $ 11 LIQUIDAMOS RICOS TRAJES, polleras desde $ 4. Salta 353, fábrica. v31

ATENCION! LOS POSTIZOS A MALIrat son los mejores y los más baratos, Bmé. Mitre 1878. v1

A 13 $ LIQUIDO 800 TRAJES SACO largo, aprovechen señoras! Humberto 1 1490. v4

A $ 15 DOCENA PLATINOS Y UNO grande, con marco, postales finas 4, peinado gratis. C. Pellegrini 252. v1F

ATENCION! RETRATOS DE $ 3 A 12 $ docena, regalamos uno grande con marco y peinado gratis. Carlos Pellegrini. 252. v15F

A $ 5 DOCENA RETRATOS FINOS CON peinado gratis, fotografía Parisienne, Carlos Pellegrini 752. No equivocarse. v6

A LOS MATRIMONIOS Y COMUNIONES, única casa que hace retratos última moda, peinado gratis, medallones y otros espléndidos regalos, fotografía Parisienne, Carlos Pellegrini 752. No equivocarse. v6

A LAS señoras CORRESPONDE ADORnar sus casas con lindos muebles sin sentir el desembolso los que conseguirán á 10 meses de plazo en la Mueblería San Nicolás, C. Pellegrini 457, de Rigal y Bomchil v31

AVISOS PARA SEÑORAS

DESAPARICION DE TODO DEFECTO del rostro, procedimiento especial y garantido. Consultorio de la señora de Ferry Charcas 1216. v31

PEINADORA EN SU CASA, PRECIOS módicos, Entre Ríos 845, Dto. 3. v1

SE OFRECE MODISTA PARA CASA DE familia, Chile 414.

SE HACEN MOLDES SOBRE MEDIDA, se garante su exactitud y se dan lecciones, Venezuela 2256. v31

SE VENDEN 2 VESTIDOS Y 1 SOMBRERO para señorita de 14 años, B. Mitre 2221. v1

SE VENDEN VESTIDOS MODERNOS DE señora, de soiré y carnaval, para verlos de 9 á 10 a. m., Arcos 2850, Palermo. v1

Señoras: LUTOS A PRECIOS MODICOS; no resuelvan sus compras sin consultar mis precios. Pidase el catálogo y todo lo necesario para lutos, "Al Crespón", C. Pellegrini 520. Nota: Se manda cualquier pedido á domicilio.

COMPRA Y VENTA DE PROPIEDADES

A V. RIVERA 1789, BUENA CASA, 8 piezas, $ 13.400, á plazos, Becher y Arcame, Cuyo 853. v31

A SALVADOR V. PAGANO Y Cía., Cuyo 1477, ocurran para vender particular ó en remate su propiedad, operación rápida, hay facilidad de pedidos urgentes.

A REMATAR CASAS Y TERRENOS sin gastos ó vendo particular, ver al rematador público, V. Novelli, Cangallo 885. v31

A SALVADOR V. PAGANO Y Cía., Cuyo 1477, ocurran para vender particular ó en remate su propiedad, operación rápida, hay infinidad de pedidos urgentes. v31

A $5 AL MES EN 160 MESES, SE construye en terreno del solicitante, dentro y fuera de la capital, casa de tres piezas, cielorrasos de yeso, cocina grande, servicio, agua, vereda de patio, cerco frente de calle, etc., material garantido, escritorio Jujuy 1280, de 1 á 7 p. m. v1

BELGRANO, CHALECITO VENDO, 4 dormitorios, vestíbulo, patio mosaico, galería, al frente imitación, cielorrasos; $ 8.500; tranvías Conde y Cépedes y Zabala, 94, 98 y Lacroze.

CASA DE DOS PIEZAS, VENDO, Loyola 1818, esq. Carranza. v31

CASAS EN FLORESTA, VENDO VARIAS á plazo, Cangallo 885, V. Novelli. v31

CASA Muñiz 613, DE 10x30, 3 PIEZAS, adoquinado, vendo, San Juan 3183. v31

CASAS Y TERRENOS SE RECIBEN PAra venta particular ó remate, Piedras 1461, Ocampo.

COMPRO CASA POR BELGRANO O Flores hasta 150.000 $, Piedras 461.—Ocampo.

CASAS Y TERRENOS CENTRALES vendemos, Arturo Barroé y Cía. San Martín 50. v31

CASA SAN JUAN 4124 SALA Y 4 PIEZAS moderna, adoquinado y tranvía 10.000 $ se vende.

CASA ESQUINA CON ALMACEN SE vende, Añasco y Seguí, entre avenidas y estaciones, de mucho porvenir, Paternal.

CASA VENDO A PLAZOS O AL CONTAdo, ó alquilo por contrata, Vial 871, y Directorio. v2

CABILDO ALTURA de CALEGIALES se venden dos lotes de terreno con frente á Cabildo; A. Freyre y Cía., San Martín 32.

CASITAS EN BELGRANO, PALERMO, Flores y Floresta vendo, Castillo, Chacabuco 528.

CINCO MIL SEISCIENTOS OCHENTA Y tres m. c., se venden á un precio increíble á 30 minutos del Once y cinco cuadras de la estación, Av. de Mayo 1497, de 11 á 5 p. m., Guttemberg y P. Matranca.

CASA SE COMPRA RADIO CALLAO, San Martín, Paraguay á Belgrano, Valor 100 á 200.000 pesos; Av. de Mayo 1497, de 11 á 5 p. m.

CONTINUA LA VENTA PARTICULAR de terrenos por mensualidades en Villa Herro, en Moreno, por 5 días solamente, F. M. Risana, B. Mitre 814. v31

CASA DE PENSION, MUY CENTRAL, se vende $ 5500; otras lindas y bien situadas en $ 6000, 7000 8000, 10000, 12000, 15000 y 20000, dirigirse Lavalle 481, F. Solana.

CASA EN FLORES SE VENDE MUY barata, con todas las comodidades, á 1½ de cuadra de Rivadavia y cuatro de la plaza, Av. de Mayo 1497, de 11 á 5 p. m., Guttemberg y P. Matranca.

CENTRAL, PROPIEDAD EN LO MAS importante del Sud, calle Buen Orden y San Juan, con un edificio de 6 habitaciones, se vende, Francisco Abalo, Bolívar 356 altos.

CASAS EN 60 MENSUALIDADES SE venden sobre las estaciones Lugano y Circunvalación del F. C. de Trocha Angosta, casas de 2, 4 y de 5 á 10 piezas y dependencias, que pueden adquirirse con solo el importe del alquiler, Sociedad General Pobladora, Bmé. Mitre 516, esc. 6. v10

CASAS POR MENSUALIDADES, VENde la Constructora Nacional, Av. de Mayo 951, ubicadas en el Caballito, calle Figueroa entre Espinosa y Pujol. También en Villa Las Fábricas hoy "Villa del Prado", se vende ó alquilan de dos piezas, cocina y w. c., con gran fondo. Esta compañía se encarga de cualquier trabajo de edificación al contado y á plazos. v10

DOS BUENAS CASITAS DE FAMILIA, Metán 327 y 337, al lado de Castro Barros adoquinado y á un paso de Boedo y Chiclana, con 3 habitaciones en cal, etc., por 6.550 $ cada una, tratar con el propietario en la misma, de 9 á 11 a. m. y de 4 á 6 p. m.

EN FLORES EL MIERCOLES 2 DE FEbrero (fiesta) rematará Valentín Santa María, 2 casas y un lote de terreno, con grandes facilidades de pago, informes en la sección remates. v31

EN BELGRANO, SE VENDEN A PLAzos terrenos á una cuadra de Cabildo, Obligado esq. Arredondo, Olleros esq. 3 de Febrero y Pampa frente á Arcos; A. Freyre y Cía., San Martín 32.

EN 60 MESES SIN INTERES SE VENden 5 casas de 2 piezas y 1 de 3, 10x30 y 10x40, á 4 cuadras de la estación Villa Progreso, tranvía Lacroze, informes, B. Mitre 2066. v2

EN FLORES SE VENDEN DOS CASAS modernas, Avenida Nazca y Bacacay, de 10 varas por 56, sala comedor, 4 dormitorios, baño, cocina y w. c., más informes Rivera Indarte 84. Tomás F. Blanco. v2

SE VENDE CASA CHUBUT 155 FRENTE 14x40, frente al Centenario. v31

SE VENDE UNA CASA, NICARAGUA 1872, 10x50, con 4 habitaciones. v31

SE VENDE TERRENO ESQUINA, 480 v. c., Prov. Unidas 506, tratar al 563.

SE VENDE 10x37 VS., DON CRISTOBAL entre María Moreno y Rigiós, tratar Provincias Unidas 615. v31

SE VENDE EN HURLINGHAM CHALET nuevo, á plazo, cuadra y media estación, frente al de Perodi; Santa Fe 4558. v1

SE VENDE UNA CASA CANNING Y Jufré de 10 vs. por 40; 3 piezas, baño, etc., 18.000 $. Francisco Raynell é hijos, Victoria 560. v31

SE VENDE CASA NUEVA EN FLORES, 3 habitaciones y dependencias, gas, aguas corrientes, tramways á la puerta, todas direcciones, facilidades pago, verla y tratar, Río Cuarto 1335. v1

TERRENOS ONCE LOTES, PROXIMOS al pueblo de Lincoln vendo, para tratar, Ferrocarril 207, Flores. v1

TERRENO DE 40x60 VARAS SE ALQUIla, con ó sin contrata, Chiclana entre Fournier y Gual, dueño Inclán 742. v1

TERRENOS, CASAS Y CAMPOS AL contado y á plazos, fracciones grandes y chicas, minas, minerales, hipotecas, operaciones rápidas, Scotti y Cía., 25 de Mayo 140. v8

TERRENO EN LOS MATADEROS SE vende á una cuadra de Provincias Unidas y una del tranvía, muy barato, todo alrededor edificado; Av. de Mayo 1497, de 11 á 5 p. m., Guttemberg y Matranca.

VENDO LA CASA ALVAREZ 3418. v31

VENDO CASA SEIS PIEZAS, POZO SEmisurgente, caballeriza, Cuyo 4353. v31

VENDESE CASITA 11 VARAS POR 70 situada Cuyo 4627 renta anual 750 $, tratar Paseo de Julio 1330. v1F

VENDO EN FLORES CASITA, 600 VAras, dos piezas, y cocina material, patio mosaico y demás, San Matías 1732, tranvía 86, precio 7000 $, tratar Gascón 523. v31

COMPRA Y VENTA DE NEGOCIOS

ALMACEN VENDO, POR NO PODERLO atender el dueño, Aguirre 703. v31

ALMACEN DE POCO CAPITAL VENDO, Gral. Mitre 330, Avellaneda. v2F

ALMACEN VENDO 2,500 $, DIARIO 80, único esquina, 3 piezas, Méjico 583.

ALMACENES, ESQUINAS buenas, Norte y Sud, vendo varios, Méjico 1750.

ALMACEN ESQ. VENDO 15.000 $, ARM. de la casa, contrata, Lima 752.

ALMACENES VARIOS VENDO, Giordana, balanceador, E. Unidos 2807.

ALMACEN Y BEBIDAS VENDO 700 $, central por fallecimiento, Cevallos 264.

ALMACEN UNICO ESQ., VENDO 3.000 $, alq. 90, contr., otros, Victoria 1690.

ALMACEN CENTRAL 5.000 A 3.000 $ compro, Venezuela 789.

ALMACENCITO VENDEMOS 700 $, tratar Lozano y Méndez, Alsina 1418.

AGENCIA La FAMA, CERRITO 711, puede vender rápido su negocio, Nimo y Cía.

COMPRA Y VENTA DE NEGOCIOS

ALMACENES [illegible] DE 2.000 Y 4.000 [illegible] Chile 1085.

ALMACENES CENTRALES DE 4.000 Y [illegible], varios, Chile 1080.

ALMACENES [illegible] DE 2.000 Y 3.000 $, BIEN centrales, [illegible] Chile 1080.

ALMACEN [illegible] CERCA BELGRANO y Entre Ríos, [illegible] Chile 1080.

ALMACEN BUENO VENDO JUAN Solari, balanceador público, Moreno 3300. v77

ALMACEN MUY BUENO, CENTRAL, [illegible] á balance Ghiozzi. v31

ALMACEN SE VENDE UNICO EN La [illegible] informes Ecuador [illegible] v31

ALMACEN [illegible] ESQUINA [illegible] poco capital, Castro Barros 2001. v31

ALMACEN [illegible] DIARIO 380 $, único [illegible], á prueba, Méjico 583.

ALMACEN, CON [illegible] años, UNICO esquina, á prueba, 1.800 $ vendo, Independencia 2817.

ALMACEN CENTRAL VENDO A prueba, por no entenderlo, informes Lima 237, José Piñero.

ALMACEN BUENO VENDE BUSTAmante, balanceador público, Entre Ríos 294.

ALMACEN UNICO AL SUD, PIEZAS 2, alquiler 120, á balance, vendo, Piedras 461.

ALMACENCITO 1.800 $ EN GLOBO O A balance, alquiler 45 $, vendo, Piedras 461.

ALMACEN ESQUINA CENTRAL VENde, buenos [illegible], poco capital, Paraná 508, Alfonsín y Cía.

ALMACEN 1.800, CONTRO 33.000, DIArio 300 $, [illegible] vendo Cerrito 711, Nimo.

ALMACENES [illegible] POR SUS VENtas [illegible] vende Piazza, Corrientes 1059.

ALMACEN [illegible] CASA, MENsual 2000 $, vendo capital 4000 $, Cevallos 264.

ALMACEN CENTRAL QUE VENDE 7080 $ mensuales vendo, tratar Cevallos 264.

ADOLFO PEREZ Y REBROCHI NO COBran gastos para vender ó rematar pronto cualquier negocio, Venezuela 1460.

ALMACENCITO 1.400 $, 1 pieza, ALQUIler 60, otro 1.800 $ vendo, Venezuela 1460.

ALMACEN UNICO, GRAN COMODIDAD, alquiler 120 $, con contrato, vende Falivene, Sarandí 217. v1

ALMACENCITO POR RIVADAVIA vendo 750 $, alquiler [illegible], 2 piezas, Lavalle 2642.

AMUEBLADAS!! HEMOS VENDIDO LA de Uruguay 350, y necesitamos más, Bergés y Longhi, Uruguay 494.

ALMACEN ESQUINA, BUEN PARAJE, vendo á balance, [illegible], capital pesos 2,500, contrato 4 años, buen diario, Argento, Lavalle 2642.

ALMACENES DE $ A 10,000 $, BARS de 2 á 40.000 $, cafés, billares, de 2.000 á 11.000, fondas de 1.200 á 3.000 $ vende Ocampo, Av. de Mayo 1318.

A... TENCION! COMERCIANTES: quieren vender ó rematar sus negocios? acudan hoy mismo á "La Argentina" Méjico 1750, Ricardo Galeano. v2

ALMACEN Y CAFE VENDO CON CONtrato de la casa, por disolución de sociedad, tratar en el mismo 10 esq. 3. v1

ALMACEN Y DESPACHO DE BEBIDAS se vende por irse su dueño á Europa, tiene contrata, armazón de la casa, Brasil 700. v31

A ... AL ANTIGUO BALANCEADOR y rematador público, Nicolás Manso, oficina Chile 1483, sucursal Rivadavia 3500 ocurra usted para vender, rematar ó balancear su negocio. v31

ALMACEN EN PLENO CENTRO VENdemos rápido, por disolución de sociedad, diario 150 $, alquiler baratísimo, por más datos ocurra Rematadores públicos Loesche y Tortelli, Libertad 261. v31

ALMACENEROS Y COMERCIANTES en general, antiloro [illegible] en el acto de autorizarme un remate, [illegible] comisión, Luis A. Sivori, 25 de Mayo 158, de 1 á 5 p. m. v1

ALMACEN UNICO, PROXIMO ENTRE Ríos y Caseros, [illegible] liquidaremos [illegible] pesos vende C. Narvaja Benítez, Victoria 430, de 3 á 6 p. m.

A VENDER [illegible] quien necesite [illegible] resultado seguro, trabajo personal y práctico por C. Narvaja Benítez, balanceador y rematador Victoria 430, T. Unión 814 Avda., se atiende todo el día. v33

BAR, LUNCH, 3 BILLARES, ESQ. central, diario 200 $, vendo, Méjico 1750.

BAR, LUNCH, LO MAS CENTRAL, SE vende urgente, B. Mitre 825. v31

BIOGRAFO BAR SE VENDE POR NO poderlo atender su dueño, tratar calle Viaytes 1327, Bs. al Norte. v2F

BUSTAMANTE Y CIA, REMATAN NEgocios, no cobran comisión, Entre Ríos 294.

BAR, 3 BILLARES FRENTE MERCADO Spinetto, contr. 5 años, vendo, Independencia 2017.

BAR SOBRE CUYO Y MAIPU, POR desgracia en familia, vendo barato, ocurrir al Sr. Piazza, Corrientes 1059.

BIOGRAFO CENTRAL ANTIGUO EN gran bulevar, utilidad 800 $ por mes, vendo, Piedras 461.

BAR, CAFE Y BILLARES, LA MEJOR posición de Rivadavia, contrato, vende Falivene, Sarandí 217. v1

BERGES Y LONGHI, URUGUAY 494, rematan hoy á las 3 librería Tucumán 1064.

BAR Y BILLARES EN IMPORTANTE bulevar, se vende por tener que ausentarse del país, datos Suipacha 478.

CIGARRERIA VENDEMOS HOY MISMO 400 $, tratar Alsina 1418.

CONFITERIA CON FABRICA COMPRO hasta 7,000 $, Piedras 461, Ocampo.

CAFE BILLARES CON COMODIDADES, 1400, 1000, 800 $, vende San José 1431.

CASA AMUEBLADA VENDO, 2.500 $, buena posición, Montevideo 767.

CIGARRERIA VENDO 1,400 $, DIARIO 70 $, poco alquiler, Montevideo 767.

CAFE BAR CENTRAL BUENO COMpro, Venezuela 789.

CIGARRERIAS CENTRALES 400, 600 á 5,000 $, vende Zaquieres, Victoria 1690.

CAFE BILLARES CENTRAL, LUJOSO vendo 7,000 $, otro chico, Victoria 1690.

CAFE BEBIDAS EN MERCADO VENDO 500 $, negocio garantido, Cevallos 264.

CONFITERIAS, CAFES BILLARES CENtrales, vende Piazza, Corrientes 1059.

CONSULTE ANTES DE REMATAR SU negocio Paraná 508, Alfonsín y Cía.

CAFE BILLARES GRAN ESQUINA, otros á poco capital, vendo, Paraná 508.

CIGARRERIA CENTRAL VENDO 700 $ con comodidades, Entre Ríos 284.

CAFE BILLARES VENDO, 3.300 $, otro 1.800, diario 50, Lima 753.

CARBONERIAS, CARNICERIAS, 400, 600 y 750 $ vendo, Lima 753.

CIGARRERIA Y LIBRERIA CENTRAL vendo 800 $, diario 45, Lima 753.

CAFE BILLAR POR SAN JUAN VENDO 1,800 $, buen diario, Lavalle 2642.

CIGARRERIA Y LIBRERIA ESQ. ALquiler 40 $, vendo 500, Méjico 1750.

CIGARRERIA VENDO, 500 $, DIARIO 40 alquiler 40 $, 1 pieza, Méjico 583.

CIGARRERIA SE VENDE URGENTE, por ausentarse el dueño, Salguero 1198. v1

CAFE BILLARES VENDO 3.000 $, DIArio 70 $, alquiler 80, 4 piezas, Méjico 583.

CANTINA, 3 BORDALESAS, 400 BOTEllas vino barbera, vendo 800 $. Independencia 2017.

CIGARRERIA Y SALON DE LUSTRAR, comodidad para familia vendo, Rivadavia 3187. v2

CASA AMUEBLADA, ACREDITADA, de radio, se vende por la mitad de su valor, por enfermedad, Nueva Granada 278.

COMPRO ALMACEN AL SUD HASTA 5.000 $, pago llave si es bueno, Piedras 461.

CASAS PENSION, HOTELITOS, restaurants, bars lunch, vendo, Paraná 508. Alfonsín y Cía.

CASA PATENTADA, BUEN RADIO REglamentario, contrato, se vende 7000 $, datos, Lavalle 881.

CAFE RESTAURANT ESQUINA, COMOdidades, alquiler barato, contrato, se vende $ 4500, datos Lavalle 881.

CASA DE BAILE, FUERA DE B. AIres se vende $ 3500, dirigirse Lavalle 881.

CASA AMUEBL. POR P. MAYO, VENdo 1.000 $, otras 2, 3, 4, 5 á 15.000 $, Victoria 1690.

CARNICERIA CENTRAL VENDO 1,200 $, otras 600 á 5.000 $, Zaquieres, Victoria 1690.

CIGARRERIA FRENTE ESTACION 600 pesos, fondita 500 $, vende Pan José 1431.

CASA AMUEBLADA 17 PIEZAS, CENtral, 4,000 $; otras 5, 6, 7, 8 y 12.000 $, Belgrano 1302.

CAFE BAR CENTRAL 9.500 $, DIARIO 150, con billares 4 á 12.000, Belgrano 1302.

CIGARRERIA 750 $ DIARIO 70 $, CENtral; otras 500 á 3.000 $, E. Ríos, Belgrano 1302.

CIGARRERIA LOTERIA CENTRAL vendo 1.500 $, diario cigarrillos 74 $, Lavalle 2642.

CASA AMUEBLADA VENDO 4.300 $, 16 piezas 300 $ libres garantidos, contrato, Lavalle 2642.

COMPRA Y VENTA DE NEGOCIOS

CAFE BILLARES ESQUINA CENTRAL, alquiler [illegible], vendemos 7.000 pesos, Alsina 1418.

CAFE ESQUINA VENDEMOS 1.500 $, otro en mercado 1.400 $; tratar Alsina 1418.

CIGARRERIA Y LIBRERIA TUCUMAN 1064, remataremos hoy á las 3, Bergés y Longhi.

CAFE Y BILLAR 1.800 $ O A BALANce, otro con 3 billares, vendo, Chile 1080.

CAFE BILLAR 1.800 $ EN PALERMO, punto extra, vende Cerrito 711, Nimo y Cía.

CASA AMUEBLADA (POSADA) SE vende de 4,800 pesos, centralísima, por asunto de familia, vale más del doble, con gran diario. ¡Ojo! es única. San José 284.

CAFE RESTAURANT POR AVENIDA de Mayo vendo á balance urgente por enfermedad, diario 300 pesos garantidos, Lavalle 2642.

CASA AMUEBLADA Y PENSION FRENte plaza del Congreso, 4.000 $, 18 piezas, otra por Corrientes 3.000 $, 11 piezas, vendo, Venezuela 1460.

COMPRO DESPACHO PAN Y COMEStibles ó almacencito, por Boca ó Barracas, M. A., Manuel Estévez 852, Avellaneda.

CIGARRERIA, LIBRERIA, SALON DE lustrar, vendo regalado en pesos 400, diario de 30 á 35 pesos, Cuyo 2193, por el Once.

CAFE Y DEPOSITO DE CAJES Y ESpecias se vende con buen reparto, poco capital y á balance por ausencia de su dueño, B. de Irigoyen 318.

CAFE Y 2 BILLARES, QUE TRABAJA día y noche, vendo por 2.500 $, otro central 6.000 $ y varios otros, Chacabuco 528.

CONFITERIA, CAFE Y BILLAR VENdo en Liniers, calle Rivadavia esquina Murguiondo, más informes balanceador J. Solari, Moreno 3300. v2

CASA, CONFITERIA CON FABRICA Y biógrafo se vende por fallecimiento de su dueño, en Chacabuco F. C. P., paraje espléndido, grandes comodidades, contrato conveniente, dirigirse á el Expreso Villalonga, en el punto citado. v1F

CAFE BAR LUNCH Y DEPOSITO DE cafés en un importante paraje, con contrato y amplia comodidad para familia, alquiler barato, garanto una venta mensual de más de 3.000 $, dejando una utilidad de 700 á 800 $, por no poderlo atender, á toda prueba, Talcahuano 88.

DESP. PAN, FACTURERIAS, COMEST., 400, 600, 800, 1, 1.600 $, vendo, Victoria 1690.

ESTOY POR COMPRAR UNA BUENA sucursal de panadería, no admito corredor, Armando, Esmeralda 983, dep. 5. v31

EN LOMAS DE ZAMORA, SE VENDE un buen negocio, cancha cerrada de pelota, restaurant Florida, café y billar. Alquiler barato, cuatro años de contrato, se vende por no poder atenderlo Rodríguez Peña frente á la plaza. v31

FONDA 1,000 A 2,000 $ COMPRO, Venezuela 789.

FONDITA CON CANCHAS DE BOCHAS en 1,800 $, vende Ocampo, Piedras 461

FONDITA VENDO 800 $, 3 PIEZAS 90 pesos, otra 1000 $, Cevallos 264.

FONDITA VENDO 600 $, 2 PIEZAS, ALquiler 80 $, otra 2600 $, Cevallos 264.

FONDA AL CENTRO DIARIO 80 $, vendo precio reducido, Cevallos 264.

FONDITA HASTA 2,500 $ COMPRO, que tenga 2 piezas, Piedras 461 Ocampo.

FONDA EN 1,200 $ O A BALANCE, diario 45 $, vendemos, Chile 1080.

FONDAS BUENAS, VENDO, GIORDANA balanceador, E. Unidos 2807.

FONDAS 800, 1000, 1500, 2000 $. FRENte mercado vendo, S. José 1431.

FONDA ALOJAMIENTO ESQ. VENDO, 1.400 $, diario 60, contr., Lima 753.

FONDA POR CHACABUCO 4,500 $, diario 120 $; otras 1, 2, 3 y 5.000 $, Belgrano 1302.

FONDA BILLAR POR ESTACION VENdo 1,800 $, buen diario, contrato, Lavalle 2642.

FONDA, ALOJAMIENTO VENDO, 5,000 pesos, 16 piezas, alquiler 170 $, á prueba, Méjico 583.

FONDA SE VENDE POR DESAVENENcias de socios, [illegible] Pedro Mendoza 2160, Boca. v2

FONDEROS, HOY A LA 1 p. m. SE REmata la casa, pasajes, Cangallo 129, [illegible] sección remates, M. Paz y Cía.

FONDITA 600 $, OTRA IMPORTANTE diario, á toda prueba 140 $, vendo Cerrito 711.

FABRICA DE CARROS EN PUEBLO cercano, se vende por disolución de sociedad, Datos, Reconquista 472. v1

FONDAS CON ALOJAMIENTO RESTaurants, 700, 900, 1200, 2 á 6000 $, vendo, Victoria 1690.

FONDA CENTRAL VENDEMOS URgente, 1,200 $, diario 30 $; tratar Alsina 1418.

FONDA ALOJAMIENTO BUENAS condiciones, otra central, 100 $ diarios, otra baratísima $ 500, vendo, Paraná 508, Alfonsín y Cía.

FARMACIA A UN PASO DE LA CAPItal, propia para idóneo, deja buena utilidad, venden con facilidades Ridríguez y Cía., La Legal, Salta 262. v31

FABRICA DE JABON EN LA CIUDAD de Las Flores, F. C. del Sud, se vende con toda la maquinaria, útiles, etc., y buena clientela se atienden ofertas hasta el 2 de Febrero, dirigirse á Francisco Foulas, Las Flores. v31

GRAN CASA AMUEBLADA, POSADA, 30 piezas con moblaje confortable y demás comodidades modernas, dejando $ 2000 de beneficio libre mensual se vende buenas condiciones, datos Lavalle 881.

HOTEL BAR RESTAURANT 35.000, otro 35.000 los mejores parajes, es ocasión, hoy vendo, Venezuela 789.

HOY REMATAREMOS LA CASA DE pensión á la 1. p., Cangallo 729, 2o., M. Paz y Cía.

HOTELITOS, FONDAS y RESTAURANTS y posición, vende Piazza, Corrientes 1059.

HOTELES CON 30 Y MAS PIEZAS de 14 15 y 30.000 $, en la capital, donde los dueños se retiran con fortuna, y otros menos precio afuera, vendo, Chacabuco 528. v31

LIBRERIA, JUGUETERIA Y CIGARRERía céntrica se vende, Belgrano 1327.

LECHERIA VENDO 150 $, 7 TARROS, alquiler 60 $, tres piezas, bien situada, Entre Ríos 284.

LIBRERIA JUGUETERIA BAZAR, diario 150 $, gana el 50 o/o, urgente, vende Cerrito 711, Nimo y Cía.

LECHERIA MUY CENTRAL, VENDO, 2000 $, despacho 20 tarros, otra 1000 $, Victoria 1690.

LECHERIA REGIA VENDO 1.700 $, 14 tarros, alquiler 75 $, 2 piezas, Méjico 583.

LECHERIA POR IMPORTANTE MERcado vendo 800 $, diario 7 tarros, Lavalle 2642.

LIBRERIA, JUGUETERIA Y CIGARRERía, se vende en 5600 $, establecida desde 4 años en un bulevar, espléndida posición, tres colegios en la misma cuadra. Casa sola, negocio, dos piezas y dependencias, alquiler barato, se atiende únicamente interesados, darán informes Méjico 2099, almacén de Santiago Lértora y Cía. v1

OJO! PELUQUERIA VENDO, BUEN SAlón, por lo que den, Rincón 1257.

OJO, PELUQUEROS! SI QUEREIS COMprar buenas peluquerías á Castillo calle Chacabuco 528. v1

OJO—PELUQUERIA CASI ESQUINA Belgrano y sobre Entre Ríos, vende Falivene, Sarandí 317. v1

OJO PELUQUEROS—SI QUIEREN comprar buenos negocios acudan á Falivene, Sarandí 317. v1

OJO—ALMACENEROS: SE VENDE ALmacén único en las 4 esquinas, de poco capital, tiene una superficie de terreno para poner canchas de bochas; paga de alquiler 80 pesos con contrata; el barrio es inmejorable: Av. de Mayo 1497, de 11 á 5 p. m., Guttemberg y P. Matranca.

PANADERIA CENTRAL VENDO 4.000 $ comodidad, contrato, Lima 753.

PELUQUERIA SE VENDE, SALON 450, alquiler barato, razón Defensa 936.

PANADERIA VENDO 9.000 pesos, contrato 7 años, alq. 80, bol. 4, Victoria 1690.

PICHINCHA! UNICO PUESTO, HUEVOS y comestibles vendo, mercado Colón, Loria 496, urgente. v31

PANADERIA BUENA VENDO BARATA, amasa 9 bolsas, otra 4000 $. Cevallos 264.

PANADERIA VENDO, 4,000 pesos, 6 bolsas al mostrador, buen contrato, Victoria 1690.

PANADERIA VENDO, 6,000 pesos, 7 bolsas otras 8 bolsas, 9,000 pesos, Zaquieres, Victoria 1690.

PANADERIA VENDO, 6,500 pesos, tiene buen contrato, y muchas comodidades, Victoria 1690.

PANADERIA VENDO 600 $, TRABAJA 1 y 1/2 bolsas, alq. 100, contrato 4 años Victoria 1690.

PANADERIA VENDO, 1000 $, ALQ. 50, contrato 5 años, 1 bolsas, Zaquieres, Victoria 1690.

PANADEROS; PAVETO SERRA, CANgallo 3371, tiene las mejores panaderías desde 2 á 30.000 $.

PANADERIA VENDO 1800 $, CONTRAto 4 años, 2 bolsas, otra 3000 $, Victoria 1690.

PANADERIA VENDO 2500 $, alq. 45, contrato 3 años 1 bolsas, Zaquieres, Victoria 1690.

POR DESGRACIA DE FAMILIA VENDO carpintería en cualquier precio, Suipacha [illegible] á Venezuela 1488.

COMPRA Y VENTA DE NEGOCIOS

PELUQUERIA [illegible] alquiler [illegible] Defensa [illegible]

PANADERIA [illegible] Cerrito 711, Nimo y Cía.

PELUQUERIA SE VENDE POR EL VAlor de la [illegible] 721 v1

POR AUSENTARME VENDO CAFE EN esquina con contrato y [illegible] buena clientela [illegible] 466.

PANADERIAS MUY IMPORTANTES [illegible] 7, 8, 9, 10, 12, 14, 17, 20 [illegible] 50,000 pesos, y otras con [illegible] 120,000 [illegible] 1690.

PANADEROS!! NO PERDAIS TIEMPO buscando! A 3 horas [illegible] 4 bolsas $ 2,300; otra á 45 minutos [illegible] 1 bolsa [illegible] 5,000 otras en la capital de 1 á [illegible] Boca de los Panaderos [illegible] 528.

REPARTO DE LECHE 8 TARROS SE vende, Garay 1981. v31

RESTAURANT Y FONDA VENDO POR ausentarse su dueño, $ 2.250, Victoria 1690. v31

RESTAURANT ALOJAMIENTO central, 5.000 $, 16 piezas, 30 camas vendo, Chile 1080.

RESTAURANT 4.000 $, CERCA VICTOria y Lima, diario 130 $, vendo, Chile 1080.

RESTAURANT ALOJAMIENTO, 11 piezas, diario 130 $ en 14.000 $ vendo, Venezuela 1460.

SE VENDE TALLER DE PLANCHADO, Talcahuano 848.

SE VENDE SALON DE LUSTRAR CAlzado, Perú 913.

SE VENDE NEGOCIO COMESTIBLES en 400 $, otro 1.000, otro 800, Chile 1080.

SE VENDE UNA PELUQUERIA EN la calle C. Pellegrini 1892. v31

SE VENDE CAFE Y DESPACHO DE bebidas, tratar Suárez 382, Boca. v1

SE VENDE UN REPARTO DE LECHE de 5 tarros, Bolivia 46, Flores. v1

SE VENDEN 8000 NEGOCIOS, FARMAcias etc., todo capital, en Victoria 1690.

SE VENDE UNA LECHERIA, DESPAcho cocho tarros, Guardia Vieja 863.

SE VENDE CONFITERIA, BAR Y BIllares, precio 4000 $, por carta D. V. C., casilla de correo 215. v1

SE VENDE LA CANTINA DE VINOS italianos, con buena clientela, Moreno 3201. v31

SE VENDE UN ALMACENCITO CON despacho de bebidas, al lado de la kermesse, da buen resultado, Rioja 874.

SIN COMISION VENDEMOS TODA clase de negocios en todas direcciones, Bergés y Longhi, Uruguay 494.

SE VENDE GRAN CASA DE PENSION, 20 piezas, todas bien alquiladas, por viaje urgente, Cangallo 2156. v3

SE VENDE O SE ALQUILA UN NEGOcio, café fonda y almacén, Santa Fe 1877.

SE VENDE REPARTO DE PAN CON carrito de mano, barato y garantido, tratar de 11 á 4 de la tarde, Rioja 439, dept. 12.

SE VENDE EL NEGOCIO DE CIGARRERía situado en la calle Cerrito 433, con muebles buenos ó para otro negocio, alquiler barato y tiene comodidades para familia. v3

SE VENDE JUGUETERIA, LIBRERIA, cigarrería y agencia de lotería, por ausentarse su dueño para Europa. Alquiler módico y comodidad para familia, la casa de muchas utilidades, se dará á prueba, para tratar Corrientes 3171. v31

SE VENDE JUGUETERIA, LIBRERIA, cigarrería y agencia de lotería, por ausentarse su dueño para Europa. Alquiler módico y comodidad para familia, la casa de muchas utilidades, se dará á prueba, para tratar en la misma, Corrientes 3171. v31

TALLER DE LAVADO Y PLANCHADO se vende urgente, Córdoba 2417.

TALLER MECANICO SE VENDE, CONtrata buenos informes, Cabrera 3351.

TIPOGRAFIA COMERCIAL VENDO, buenas condiciones [illegible] tratar vendedor, E. Unidos 1207.

TALLER DE MODELOS [illegible] instalación eléctrica, vende [illegible] tricios 1287.

TALLER DE LAVADO Y PLANCHADO, muy antiguo y acreditado, con la mejor clientela de grandes hoteles, dejando $ 1000 de utilidad libre mensual, se vende, condiciones moderadas, más datos, Lavalle 883.

URGENTE: SE TRASPASA UN LOCAL y se venden sus lujosas instalaciones, propias para casa de modas, tiene contrato, Cuyo 946.

VENDO CASA DE COMIDA Y DESPAcho de bebidas, capital 600 $, Jujuy 1377. v31

VENDO POR 700 $ CIGARRERIA, LOtería y salón de lustrar, Rivadavia 935.

ZAPATERIA SE VENDE FACILIDADES de pago, Brown 967. v3

EXTRAVIOS Y HALLAZGOS

LIBRETAS SE PERDIERON TRES, UNA del Banco Británico y 2 del Nuevo Banco Italiano, se ruega su devolución á los mismos Bancos. v1F

PERRO SETTER INGLES, PELO blanco, con manchas negras, se ha perdido. En la parte trasera tiene dos heridas por habérsele operado; al que lo entregue ó dé noticia, B. Mitre 4333, se le gratificará. v3

SE DESEA SABER EL PARADERO DE Primitivo Basterra español de la provincia Navarra, Caseda, por asunto de familia, informes Brasil 1152 Tomás Fernández. v32

SE REGALAN 20 $ A LA PERSONA que entregue á Lavalle 951, una perra overa grande, color chocolate, con pecho blanco, que obedece al nombre de Diana, perdida hace días en Flores. v3

SE HA PERDIDO DE SANTIAGO DEL Estero 318 3o. piso, á la iglesia Monserrat por Belgrano, un prendedor, recuerdo de familia, que se gratificará á quien lo devuelva.

SE HA EXTRAVIADO UNA LIBRETA de depósitos á plazo fijo 298600/18 del Banco de Italia y Río de la Plata, perteneciente á Francisco De Rasis y Enrique De Rasis; se ruega devolverla al mismo Banco. v31

SE PIDE ENCARECIDAMENTE A LA persona que haya encontrado un expediente de pensión perteneciente á la señora C. L. G., en el trayecto de Rivadavia á Rincón y de Rincón á San Juan, quiera hacer el servicio de entregarlo á la calle San Juan 2424; no teniendo valor alguno para el que lo haya encontrado; al que lo entregue será gratificado.

TITULOS DE BOVEDA del CEMENTErio del Oeste, extraviáronse el 29, se ruega devolverlos que se gratificará, Humahuaca 545. v2

AVISOS VARIOS

ALHAJAS Y RELOJES SE COMPONEN con garantía, 2167 Rivadavia, 2168. v6F

ANTES DE TRAMITAR SUS PLEITOS testamentarías, marcas de fábrica é invención, consulte á "La Previsora" $ 300,000 oro para anticipos, gerencia, San Martín 384, E. G. Massini. v2F

ALQUILO ALFOMBRAS, TOLDOS, sillas, espejos, cortinados, luz, plantas, caminos, banderas, etc., para bailes, casamientos y fiestas á precios módicos, casa especial, Rivadavia 1865. v6

A THE BARBICANE Co., LA MAS acreditada y antigua casa de órdenes y comisiones, acuda para tramitar todos sus asuntos y para conseguir lo que necesite, Corrientes 354. v1F

COMISIONES, ORDENES, ENCARGOS, administraciones, quien desee valerse de una intervención honrada, segura y rápida, acuda á The Barbicane Co., Corrientes 354. v1F

E.—NO DEJES DE ESCRIBIR E IR A buscar cartas á poste restante, P.

ENCARGUENOS TODO LO QUE QUIEra obtener ó conseguir. The Barbicane Co. Corrientes 354. v6F

EXPOSICION INTERNACIONAL DE FErrocarriles y transportes terrestres — Concurso de Medallas—Por la presente se llama á un concurso para la confección de medallas que la Exposición Internacional de Ferrocarriles y Transportes Terrestres concederá como premio á los expositores que se hagan dignos de tal distinción. El dibujo de la medalla quedará á libre inspiración del artista. El boceto ó "plato" deberá presentarse en pastelina y será entregado al presidente de la comisión ejecutiva, dirección de ferrocarriles, casa de gobierno dentro del plazo de 30 días á contar desde la fecha. A) boceto acompañará un sobre cerrado conteniendo el nombre del autor en la forma acostumbrada en esta clase de concursos. A los tres mejores bocetos se concederá un premio de $ 500; otro de $ 300 y otro de $ 100, respectivamente. La comisión encargada de examinar los bocetos presentados los juzgará por su mérito intrínseco y no relativo, ó comparándolos entre sí, pudiendo declarar desierto el concurso, si lo creyere conveniente. Esta comisión se compondrá de los señores: Juan Pelleschi, J. Peray Clarke y Tomás Santa Coloma.—Buenos Aires Enero 24 de 1910. vf2

LIMPIADORES DE CASAS Y NEGOCIOS especialistas para enceradas de pisos lisos y parquets, abonos por mes, dirigirse por carta Rivadavia 1681, Martín y Robles. v5

AVISOS AL COMERCIO

AVISO AL COMERCIO [illegible]

AVISO AL COMERCIO [illegible]

AVISO AL COMERCIO [illegible]

AVISO AL COMERCIO — POR [illegible] Buenos Aires, Enero [illegible] de 1910. F. [illegible]

AVISO AL COMERCIO—POR [illegible]

AVISO AL COMERCIO — QUE HE [illegible] Estados Unidos [illegible] Avelino Ventura, Comprador [illegible]

AVISO AL COMERCIO [illegible] Pedro Rosada [illegible] de 3 días á contar desde [illegible] Enero [illegible]

AVISO AL COMERCIO QUE [illegible] Cía., escritorio Cangallo 1276, [illegible] Rivadavia 1319 [illegible] Vendedor, Eduardo Miguel.

AVISO AL COMERCIO — POR [illegible] vendimos al señor [illegible] panadería, Defensa 1411 [illegible] ro 28 de 1910.—Manuel Vilar [illegible]

AVISO AL COMERCIO — [illegible] vendimos á los señores [illegible] Cía., [illegible] 2482, Antonio [illegible] —P. y A. Robello.

AVISO AL COMERCIO [illegible] Ravelo 3337 [illegible] del Plata, Enero 28 de 1910.

AVISO—CON INTERVENCION DEL rematador [illegible] escritorio Belgrano 1311 [illegible] Lorenzi.

AL COMERCIO—AVISO QUE BAJO la intervención del [illegible] balanceador público [illegible] escritorio Estados Unidos [illegible] (Mitre), he vendido [illegible] Rioja [illegible]

AVISO AL COMERCIO—HABER COMprado al señor [illegible] el negocio de carbonería situado [illegible] Bacacay 4681 al que tenga reclamaciones se presentará dentro de tres días, después de lo cual no será atendido.—José Tovella.

AVISO AL COMERCIO HABER VENDIDO mi negocio de café y alojamiento sito en la calle Paseo Colón 1311 vendedor, Serafín Hernández; comprador, José Farran; se atienden reclamaciones por 3 días.—Buenos Aires, 31 de Enero de 1910.

AVISAMOS AL COMERCIO Y AL PUblico en general que hemos comprado á los señores Passeri, Lazzarini y Bianco, su negocio de panadería sito en la calle San Salvador 1674, se atienden reclamaciones hasta el 31 del corriente. Compradores, Marti, Bianco y Taboada. v32

AVISAMOS AL COMERCIO QUE HEmos vendido á los señores Ortiz, Iraeta y Etcheverry nuestro hotel denominado Gran Orden, situado en la calle Bernardo de Irigoyen 1838 al 72, para que los que se consideren con derecho á alguna reclamación se presenten dentro del término de tres días, á contar desde la fecha.—Lladós y Cía. v3

AVISO AL COMERCIO—POR BAQUEres balanceador y rematador público Victoria 1690, vendí al señor A. F. Pellicier mi panadería sita calle Darwin 1271, Atiende reclamaciones 3 días solamente, B. Aires, Enero 29 de 1910.—J. [illegible]

AL COMERCIO — AVISO HABER COMprado al señor Juan Bengoa el negocio de peluquería situado en la calle Lavalle 1889; los que tengan reclamaciones se presentarán en el término de [illegible] —Buenos Aires, Enero 31 de 1910.—Juan Chemello, comprador; Juan Bengoa, vendedor. v31

AVISO AL COMERCIO EN GENERAL que he comprado el negocio de restaurant en la calle B. de Irigoyen [illegible] todos los que tengan reclamaciones [illegible] dicho negocio, se presentarán en el término de tres días, á contar desde la fecha. Enero 28.—Comprador, Santiago Lesmes; vendedor, Antonio Otero. v31

AL COMERCIO.—AVISAMOS QUE PREvio inventario practicado por los balanceadores y rematadores públicos Roldán y Perata, escritorio Moreno 2424, U. T., 487, Mitre, hemos vendido á la señora María L. de Tosina, nuestro negocio de almacén situado en la calle Lavalle 1801 esquina Paraná; los que se consideren con derecho á reclamaciones deberán presentarse en el término de 3 días á contar desde la fecha, pasados los cuales no serán atendidos.—Buenos Aires, Enero 31 de 1910.—Tosina y Vittone.

AL COMERCIO: AVISAMOS QUE BAJO inventario tasación practicado por el balanceador y rematador público señor José A. Repetto, escritorio Estados Unidos 2525, U. T. 1666 (Mitre), hemos disuelto por mutuo y amigable convenio la sociedad que teníamos establecida en el negocio de almacén de comestibles y bebidas sito en esta capital calle Rivera [illegible] Alvarez, y que girará bajo la razón social de Crosa y Curletto, quedando á cargo del activo y pasivo de la misma el socio señor Andrés D. Curletto. Los que tengan derecho á reclamaciones deberán hacerlas dentro de tres días, á contar de la fecha, pasado los cuales no serán atendidos.—Buenos Aires, Enero 31 de 1910.—Marcelino Crosa, Andrés D. Curletto.

AL COMERCIO: AVISO QUE PREVIO inventario practicado por los balanceadores y rematadores públicos Roldán y Perata, escritorio Moreno 2424, U. T. 487 Mitre, he vendido al señor Manuel García mi negocio de almacén situado en la calle [illegible] 500 esquina [illegible]; los que se consideren con derecho á reclamaciones deberán presentarse en el término de tres días, á contar desde la fecha, pasados los cuales no serán atendidos. Buenos Aires, Enero [illegible] de 1910. José Borrino.

AL COMERCIO — AVISO QUE PREVIO inventario y balance practicado por el balanceador y rematador público Elías G. Rosado, escritorio Sarandí 1215, he vendido á don Juan Marchese el almacén de comestibles de mi propiedad situado en esta capital calle Liniers 2856. Atiendo reclamaciones dentro de los 3 días de la fecha.—Buenos Aires, Enero 30 de 1910.—Francisco Fusco Sorraino.—OTRO.—Por el precedente aviso, lo al comercio para los mismos fines.—Juan Marchese.

AVISO AL COMERCIO QUE DESDE la fecha el señor Francisco Mele, se ha retirado del negocio de hotel, restaurant y bar El Edén Argentino, situado calle [illegible] bildo 2500, habiéndose hecho cargo del activo y pasivo el señor Mateo [illegible] reclamaciones se atenderán durante el plazo de tres días. Buenos Aires, Enero [illegible] de 1910.

AL COMERCIO EN GENERAL—ALMAcenes, tiendas, ferreterías, [illegible] teles, restaurants, confiterías, [illegible] llares, etc., tanto en la capital como en campaña, se practican balances, inventarios, tasaciones, separaciones de sociedades, formación de sociedades, arreglos con acreedores, arreglo de libros de comercio mal llevados, práctico en [illegible] por carta á balanceadores, [illegible] balanceadores [illegible] Alsina [illegible]

AVISO AL COMERCIO QUE CON INtervención de los señores [illegible] ras y Rebecchi balanceadores y rematadores públicos, escritorio [illegible] he vendido al señor Emilio [illegible] amueblada y pensión sita en la calle Lima 353. Reclamaciones [illegible] pasados [illegible] Buenos Aires, Enero 29 de 1910.—[illegible] López, vendedor.

[illegible] ... Enero 31 de 1910.— ... v31

AL COMERCIO Y AL PUBLICO—Aviso [illegible] ... Buenos Aires, Enero ... de 1910.—Pedro Bruno. v31

AL COMERCIO—AVISO QUE POR INtermedio y bajo inventario tasación practicado por el balanceador y rematador público señor Martín Bizáñez, escritorio Cerrito 235, vendí al señor Manuel González, mi negocio de café lunch y billares, calle Lima 735. Reclamaciones 3 días.—Buenos Aires, Enero 29 de 1910.—Emilio Marelli, vendedor. v31

AVISO AL COMERCIO QUE CON INtervención de los balanceadores y rematadores públicos señores Manuel Paz y Cía., he vendido al Sr. J. C. una parte de mi negocio en el ramo de café, restaurant y tres billares, situado en esta capital, calle Lavalle 1314; toda reclamación contra dicho negocio será atendida durante tres días á contar desde la fecha, por haber quedado el que suscribe á cargo de todo el pasivo de dicho negocio. Bs. Aires, 31 Enero de 1910.—Juan Dufau. v1

AL COMERCIO.—AVISO QUE BAJO inventario-tasación practicado por el balanceador y rematador público señor Francisco Bianchi, escritorio Lima 87, he vendido al señor Romualdo Gutiérrez todas las existencias del almacén de mi propiedad sito en esta capital, calle Almagro 1800 esquina Soler. Los que se consideren con derecho á reclamaciones contra dicho negocio se presentarán dentro del término de 3 días á contar desde la fecha.—Buenos Aires, Enero 31 de 1910.—Victorio Pittigliani. v2

AL COMERCIO.—AVISO QUE BAJO inventario-tasación practicado por el balanceador y rematador público señor Francisco Bianchi, escritorio Lima 87, he vendido al señor Angel Chiarlotti, todas las existencias del café y billares de mi propiedad, sito en esta capital, calle Rivadavia 4477. Los que se consideren con derecho á reclamaciones contra dicho negocio se presentarán dentro del término de 3 días á contar desde la fecha.—Bs. Aires, Enero 31 de 1910.— Dante Meni Battaglia. v1

AL COMERCIO—AVISAMOS que BAJO inventario-tasación practicado por el balanceador y rematador público señor Francisco Bianchi, escritorio Lima 87, hemos disuelto de mútuo y amigable convenio, la razón social que giraba bajo el rubro de Fresedo Hnos., en el ramo de almacén, sito en Villa Ballester, provincia de Buenos Aires, calle Gral. Paz esq. Independencia, quedando á cargo del activo y pasivo el señor Pablo Fresedo. Los que se consideren con derecho á reclamaciones contra dicho negocio se presentarán dentro del término de 3 días á contar desde la fecha.—V. Ballester, 31 de Enero de 1910.—Pablo Fresedo y José Fresedo. v2

CARLOS HOEVEL, COMISIONES EN general ó pedidos á Europa de animales y toda clase de mercaderías, Bmé. Mitre 653, U. T. 1537, Avenida. v19f

COMUNICO AL COMERCIO HABER vendido á los Sres. Emilio Coll y Cía. mi negocio de panadería, Talleres F. C. S., los que tuvieren alguna reclamación la harán en el término de tres días á partir de la fecha. Enero 29 de 1910, Virgilio Bonetti. v1

HE VENDIDO AL señor DANIEL GOmes el negocio de cigarrería; reclamaciones se atenderán por 3 días, Paraguay 1544. v1

PONGO EN CONOCIMIENTO DEL PUblico y el comercio que vendí mi negocio de café y billares sito Pavón 2847 á los señores Toribio y González, por reclamaciones hasta tres días á la misma.—Fermín Otermin, vendedor; Toribio y González, compradores. v1

SOCIO CON 2000 $ PARA NEGOCIO que deja 300, escribir poste restante X X Z

SOCIO SE OFRECE PARA FABRICA de fideos ú otra industria, ciudad ó campo por carta á B. N., San Pedrito 479, Flores.

SOCIO 500 pesos PARA ABRIR espléndido negocio se necesita, Loria 662, Palacio.

SOCIO NECESITO, NEGOCIO DE MUchas utilidades, Paraguay 1961, preguntar por Fernández.

SE AVISA AL COMERCIO QUE EL señor Mattinelli y ... ha vendido su negocio de panadería sito en ... á señor ... Miguel; si hay alguna reclamación se presentará en el término de dos días. v31

MUEBLES Y ENSERES DOMESTICOS

A PAGAR EN 10 MESES MUEBLES, C. Pellegrini 457. v31

A PRECIO DE FABRICA, MUEBLES á 10 meses, C. Pellegrini 457. v31

A PAGAR EN 10 MESES TODA CLASE muebles, en la fábrica, Moreno 1794. v31

A PLAZOS SIN AUMENTAR LOS PREcios, se vende toda clase de muebles, C. Pellegrini 457. v31

APROVECHEN!! A MITAD DE PREcio y á 10 meses de plazo, toda clase de muebles, Cuyo 1124, L. Sigal y Cía. v4

ANTES DE COMPRAR SUS MUEBLES al contado ó á plazos, visiten la casa y ganarán dinero, vendemos á mitad de precio, Cuyo 1124, L. Sigal y Cía. v4

A PERSONAS DE RESPONSABILIDAD no exigimos fiador, damos grandes facilidades para el pago. Muebles, máquinas de coser etc., Cuyo 1124, L. Sigal y Cía. v4

A LARGOS PLAZOS Y GRANDES FAcilidades de pago, toda clase de muebles máquinas de coser, Cuyo 1124, L. Sigal y Cía. v4

A PAGAR EN 10 MENSUALIDADES, expedimos órdenes para las casas de Gath y Chaves y Tienda San Miguel, Cuyo 1124, L. Sigal y Cía. v4

A PLAZOS SIN FIADOR NI MAYOR requisito entregamos sin demora toda clase de muebles á 10 meses de plazo, C. Pellegrini 457. v31

AFIRMAMOS QUE LA CASA MAS LIberal en precios y condiciones de venta es la mueblería San Nicolás, de Sigal y Bomchil, C. Pellegrini 457. v31

A PERSONAS DE RESPONSABILIDAD no exigimos fiador, vendemos toda clase de muebles á 10 meses plazo, pidan catálogo Sigal y Bomchil, Carlos Pellegrini núm 457. v31

BILLARES LA FABRICA DE BILLARES El Progreso, de M. Perez, Alsina 1356, se mudó, Cangallo 1115. v2f

BILLARES DE LOS MEJORES, NUEVOS y de ocasión y artículos vendo, barato, Belgrano 1289.

BUENA OCASION—DORMITORIOS, vestíbulo, comedor, artefactos eléctricos, se venden muy baratos por ausentarse sus dueños, Rivadavia 2069.

BILLARES, NUEVA CONSTRUCCION y útiles del ramo, vendo la renombrada fábrica Dalmero, premiada con medalla de oro Exposición Internacional de Londres, Octubre de 1909, Paraná 182. v31

COLCHAS DE YUTE CON ROLLO MUY finas desde 8 $, gran surtido nuevo, tapicería Rivadavia 1865. v6

ESCRITORIOS NORTEAMERICANOS legítimos espléndidos y cómodos véndense á precios de liquidación por supresión de este rubro. Salta 266. v31

FUNDAS A PLAZOS RICAS PARA SAla y piano á $ 5, escriba y tendrá muestras, Rivadavia 3850, C. T. 659, Oeste, Viola. v2

FUNDAS EN RICA TELA, ESPLENDIdas para sala y piano á $ 5, escriba y tendrá muestras, Santa Fe 2161.—F. Donarini. v2

FUNDAS BLANCAS Y COLOR á 5 $, corte francés hermoso regalo, pidan muestras directamente á la antigua fábrica de N. Sans. 838 Cuyo 844. v31

FUNDAS PARA JUEGOS DE SALA 15 $, para piano 6, Avisar por correo, Montevideo 414, J. Despax, U. T. 2256, Libertad, Va á domicilio. v3

FUNDAS A PRECIOS MAS MODICOS que otras casas por recibir los géneros directamente, pidan muestras, tapicería y fábrica, Santa Fe 1559, U. T. 1171, Juncal. v5

MUEBLES, POR AUSENTARSE, SE vende un juego de comedor y dormitorio, casi nuevo, Tucumán 2077.

MUEBLES Y TAPICERIA, BUEN ORden 885, exposición Ucha, el fabricante de muebles finos que da mejores facilidades de pago, precios especiales durante los meses de verano. v1

MUEBLERIA EN LIQUIDACION — LA mueblería La Central, Buen Orden 701 esquina Venezuela, liquida toda su existencia en muebles comedor, dormitorio, escritorio, etc., á menos de precios de costo. Ver para creer. v2f

MUEBLERIA SAN NICOLAS VENTA A 10 meses de plazo como al contado, gran surtido de muebles de todo estilo y clase, catálogo gratis, Sigal y Bomchil, C. Pellegrini 457. v31

MUEBLES! ATENCION, MUEBLEROS! En la fábrica de muebles La porteña, Independencia 4163 hay disponibles gran cantidad de dormitorios Luis XV y art-nouveau nogal de Italia y comedor, muy barato, no confundir, Independencia 4163. v6f

MUEBLES AL ALCANCE DE TODOS—Gran fábrica á vapor—"V. Guerra", Corrientes 867. Unica que vende barato.

Dormitorios . .	á $	90	135	180	225	360
Comedores . .	á "	55	66	220	290	1300
Vestíbulos . .	á "	39	80	98	159	400
Juego sala . .	á "	75	85	145	155	450
Escritorios . .	á "	14	18	22	33	65
Bibliotecas . .	á "	15	40	35	90	170

Especialidad en muebles para hotel.

MUEBLERIA EL MOLINO, MUEBLES ... Rivadavia 1701. v31

MUEBLES "EL MOLINO" MUEBLES—Liquidación monstruo por recargo de existencia. Aprovechen la ocasión para comprar barato. "El Molino" no tiene sucursales. Unica casa Rivadavia 1701 "Pulperbó". Catálogos gratis. v31

MUEBLES, MUEBLES Y TAPICERIA—Por cesación de negocio liquidamos á precio de costo toda clase de muebles finos y tapicería artística, 308.000 $ en liquidación, aprovechen!!! todos!!! vengan á ver!!! este colosal regalo que hacemos á todo comprador, lo que vale 1.000 $ por 700 $, Buen Orden 358, 365 y 369, S. Schiffrian y Hno. Pidan catálogo No. 5. v8f

MUEBLERIA Y TAPICERIA LA EUSkal-Echea, Rivadavia 2101.—Al alcance de todos los gustos y bolsillos, el surtido más variado y selecto en su ramo, en exhibición en nuestro espacioso salón de ventas Rivadavia 2101, donde obtendrán positivas ventajas, sin engaño, pues no dejarse en la distancia si quieren obtener muebles de la última creación y al precio mismo de fábrica. No olvidarse de la Euskal-Echea, Rivadavia 2101, Julio Orde y Cía.

MUEBLES!!! — CASA AMARILLA Calle Carlos Pellegrini 657. Sucursal: 687 Cangallo 687. Aunque más no sea para convencerse de lo fácil que es la operación de comprar muebles BUENOS Y BARATOS, rogamos á las personas que así lo deseen, visiten nuestras casas antes de ir á otras partes. Somos fabricantes y por lo tanto estamos en mejores condiciones que otros para hacerlo. Adjuntésenos el recorte de este aviso y remitiremos gratuitamente, únicamente á los que residan fuera de la capital un hermoso catálogo. — Roche Vail y Cía. Carlos Pellegrini 657 y Cangallo 687. v 16 Feb.

MUEBLES!!! LA EXPOSICION!!!! 1279 Corrientes 1279

Juego de dormitorio 7 piezas á . .	$	85
Juego nogal para matrimonio, 7 piezas . . .	"	160
Dormitorio!! completo!! Luis XV, 7 piezas!!! . .	"	320
Juego de comedor de nogal, 10 piezas	"	105
Juego de sala dorado!! fino!! . .	"	65
Consola dorada fina luna biselada!	"	90
Camas finas!! de hierro y bronce! .	"	12

¡¡Antes de comprar!! visiten La Exposición, Corrientes!!! 1279 y se convencerán que es la casa!! que vende más barato en Buenos Aires!! v3fbro.

MUEBLES MUEBLES MUEBLES BARATTI Hnos. BARATTI Hnos. Se mudaron á su nueva casa CORRIENTES 1145 — CORRIENTES 1145. Nuestra casa fué fundada en el año 1863 y ésta es la mejor garantía para el comprador. Pida el catálogo P de nuestra última edición y encontrará un surtido inmenso de toda la clase de mueblaje que pueda necesitar una casa. Nuestra mercadería se garante hasta su destino. BARATTI Hnos., Corrientes 1145

MUEBLES Y TAPICERIA EN LA CASA Piqué hallarán el más variado surtido por su vasto local, garantiendo la buena fabricación y los excelentes materiales que se emplean, recomendando sus precios que no admiten competencia. Visiten otras casas del ramo y se convencerán, que es la única casa que vende bueno y barato. B. de Irigoyen (antes Buen Orden) 376. J. Piqué. Se remite catálogo ilustrado para el interior. v4F.

MUEBLES! MUEBLES! MUEBLES! 838 Cuyo 844 N. Sans. Aproveche todo el mundo nuestras grandes rebajas de precios. Obsequio al comprador de una rica colcha moaré y juego lavatorio.

Juego Luis XIV matrimonio macizo, 7 piezas mármoles finos, lunas francesas	$	185
Juego Luis XV matrimonio, nogal y roble 7 piezas ricamente tallado	$	250
Dormitorio á tres cuerpos roble y nogal, 8 piezas, recia escultura	"	600
Comedores Luis XVI . .	"	100
Comedores Renacimiento á 3 cuerpos, nogal sobre roble, á seis lunas talladas á relieve	"	250
Comedores Enrique IV copia francés	"	300
Juegos de sala tapisados moaré	"	65
Consolas con espejos dorados	"	70
Sillas de Viena, la docena	"	28

Tenemos en exposición el más grande surtido de muebles que existe en Buenos Aires. Aseguramos que nadie saldrá sin comprar donde el inmenso surtido de muebles sólidos y elegantes se impone por los precios baratos. Pidan catálogos, embalaje y conducción gratis respondemos de roturas hasta el destino. 838 Cuyo 844.—N. Sans. v28f

MUEBLES! MUEBLES! MUEBLES! F. J. Marty, Cangallo 656. ¡Aprovechen todos nuestras grandes rebajas!!

¡¡Juego dormitorio nogal para matrimonio, Luis XVI, con mármoles rosa y lunas biseladas!!! compuesto de 7 piezas	$	195.—
¡¡Juego dormitorio Luis XV para matrimonio, nogal y roble!! ricamente tallado, lunas biseladas y mármoles rosa	"	245.—
¡¡Juego dormitorio macizo estilo Luis XIV, con lunas francesas y mármoles, 6 piezas	"	95.—
¡¡Juego de comedor estilo Luis XVI, compuesto de 9 piezas	"	110.—
¡¡Juegos de sala Luis XV forrado con rico lampás de seda	"	195.—
Espléndido juego vestíbulo N. A. 6 piezas	"	120.—

¡Encontrarán en nuestros depósitos el más grandioso y variado surtido!! de muebles que existe en Buenos Aires!! Así es que pobres y ricos!! todo el que quiera comprar muebles buenos!! y baratos!! tiene que ir á lo de F. J. Marty!! 656 Cangallo 656!!!! ¡¡¡Podemos asegurar que no saldrán sin comprar!!! Economizarán dinero y serán bien servidos!!! Remitimos gratis!!! para el interior catálogo ilustrado!!! F. J. Marty, 656 Cangallo 656. v3fro.

MUEBLES!! LOS MAS BARATOS!! RIvadavia 3043. Juegos dormitorio macizos 7 piezas 86, 96, 130, 140, mármoles rosados y lunas francesas; dormitorios Luis XV matrimonio 7 piezas á 150, 160, 170, 180, mármoles finos y lunas francesas, dormitorios Luis XV, nogal y roble tallados, lunas biseladas y mármoles rosados á 220, 250 290 y 300; dormitorios Luis XV de 3 cuerpos, todo nogal y roble tallados finos, 9 piezas á 600, 650, 700 y 750; comedores 9 piezas á 80, 100, 140, 180, 200, 260; aparadores á 22, 45, 50 y 60; roperos con lunas francesas á 30, 35, 40, 45 y 50; camas á pesos 8, 12, 16, 20, 25. Pidan catálogos. Embalaje gratis, fábrica á vapor, Rojas 749.—Terza Hermanos. v2f

MUEBLES!!! MUEBLES!!! MUEBLES!!! L. F. Bottini! 829 Cangallo 829. ¡¡Gran ocasión!! Es la casa que se les presenta á los que necesitan muebles!!! Todos nuestros artículos sin excepción, han sufrido una rebaja de un 10 por ciento con el único propósito de hacer conocer nuestra fabricación!! Vean por algunos de nuestros precios!!

Juegos de dormitorio 6 piezas mármoles rosa y lunas francesas	$	90
Juegos de dormitorio Luis XVI nogal ciré para matrimonio 7 piezas mármoles rosa y lunas biseladas	"	165
Dormitorio Luis XV para matrimonio, compuesto de siete piezas mármoles rosa y lunas biseladas	"	220
Juegos de comedor Luis XVI nogal ciré, mármoles rosa, 9 piezas	"	110
Juego sala dorado, Luis XVI	"	65
Consola dorada Luis XVI	"	95
Juego vestíbulo fantasía 6 piezas	"	70
Camas de hierro y bronce desde	"	12
Colchones de toda clase de lana	"	14

Pedir presupuesto á nuestra casa es tener la seguridad de ganar tiempo y dinero! Los catálogos, embalajes y conducción, son gratis.—L. F. Bottini, 829 Cangallo 829. v9fbr.

MUEBLES!!! MUEBLES!!! MUEBLES!!! L. F. Bottini! 829 Cangallo 829! ¡Gran ocasión! Es la casa que se les presenta á los que necesiten muebles!!! Todos nuestros artículos sin excepción han sufrido una rebaja de un 10 por ciento con el único propósito de hacer conocer nuestra fabricación!! Vean por algunos de nuestros precios!!

Juegos de dormitorio 6 piezas mármoles rosa y lunas francesas	$	90.—
Juegos de dormitorio Luis XVI nogal ciré para matrimonio 7 piezas mármoles rosa y lunas biseladas	"	165.—
Dormitorio Luis XV para matrimonio, compuesto de siete piezas mármoles rosa y lunas biseladas	"	220.—
Juegos de comedor Luis XVI nogal ciré mármoles rosa 9 piezas	"	110.—
Juego de sala dorado Luis XVI	"	65.—
Consola dorada Luis XV	"	95.—
Juego vestíbulo fantasía 6 piezas	"	70.—
Camas de hierro y bronce desde	"	12.—
Colchones de toda clase de lana	"	14.—

Pedir presupuesto á nuestra casa es tener la seguridad de ganar tiempo y dinero! Los catálogos, embalajes y conducción, son gratis.—L. F. Bottini 829 Cangallo 829. v9fb.

MUEBLERIA "LA CONTINENTAL" gran fábrica de muebles por mayor y menor, casa de confianza, fundada en el año 1870, Rivadavia 2327 y con mi sucursal Cuyo 1041.

¡OJO—OJO! Familias novias y mi clientela en general: les aviso que habiendo confeccionado mi fabricación de muebles en su solidez y todos los estilos, los más modernos y elegantes si queréis amueblar vuestras casas con poco dinero pues hallaréis un inmenso y variado surtido de muebles para amueblar la casa más humilde hasta la más lujosa á 30 por ciento más barato que en otras casas. Se liquidan:

200	juegos dormitorio, desde $ 90 á	1.500
150	juegos de comedor, desde $ 80 á	3.000
120	juegos de sala, 3 piezas desde 65 á	500
100	juegos de escritorio ministro desde $ 100 á	600

Y gran cantidad de muebles sueltos y sillería de toda clase con especialidad de muebles macizos para la campaña. Se envían catálogos gratis, pudiendo pedir los muebles por número que serán enviados igual al dibujo del catálogo con toda la garantía, embalaje y remisión gratis.—Nota: Este aviso aparecerá día por medio.—Fco. Vadena.

MUEBLES DE TODOS ESTILOS A 10 meses de plazo. Para comprar barato, ... de los grandes alquileres del centro, fábrica Moreno 1794, esq. E. Ríos. v31

OJO, PELUQUEROS! MESAS, SILLONES lavatorios, espejos baratos, fábrica Lavalle 2809.

OCASION PARA MUEBLES DE PELUquería, casa Castillo siempre Chacabuco 526. v1

OJO PELUQUEROS: MESAS, ESPEJOS, lavatorios, sillones, toilette varios estilos estufas, sillas, perchas nuevos y usados vende barato, fábrica y depósito Falivene, Sarandí 2217. v2

PIANOS Y VIOLINES A PLAZOS, CAsa D. Marguignot, Corrientes 925. v10

PIANO OTTO, FLAMANTE, CRUZADO, bronce, vendo por juto, Tucumán 1671. v1

PIANOS GARANTIDOS A 30 $ MENsuales, casa Rivarola, C. Pellegrini 135. v31

PIANO BOISSELOT GRAN FORMATO, 4 meses uso, costó 1.500, vendo por 600, Humberto 1o. 1490.

PIANO RUD IBACH GRAN FORMATO, nuevo, vendo uno $ 390, urgente, Cochabamba 3659. v31

PIANOS A PLAZOS, INSTRUMENTOS de bronce de banda, violines, etc., véndense, Corrientes 1776. v16f

PIANOS DE LAS MEJORES MARCAS, nuevos y de ocasión, ventas á precios reducidos. Composturas, cambio: Palazzo, Matheu 1655. v1

PIANOS PAGADEROS A 20, 25, 28 Y 30 $ mensuales, entregamos en el acto, surtido de todos los mejores fabricantes, pidan catálogo, D. Marguignot, Corrientes 925. v13F.

PIANOS Y AUTOPIANOS, FLORIDA 243, fonolas, armoniums y violines, se venden por mensualidades desde 20 $. Se entrega el piano inmediatamente, dando buenas referencias. Pianos nuevos, garantidos, de fábricas acreditadas, catálogos gratis. Casa introductora de Rebella y Belaunde. v14f

SE VENDEN 3 BILLARES BUENOS, Maipú 323, café. v31

SE REMATARA HOY A LAS 3 DE LA noche el buen mueblaje del doctor Durán, Rivadavia 2318.

SE VENDE DE OCASION, ESCRITORIO ministro, 14 cajones, máquina de escribir, prensa y caja de hierro, Humberto 760. v1

TAPICERIA OCASION JUEGO SALA, 60 $. Luis XV $ 150, Marquis 100 $. Chaiseongue 28 $. Cangallo 2529. v1

VENDO POR 10 PESOS MESA grande B. de Irigoyen 1138.

VENDO JUEGO DE MUEBLES, LUIS XIV, 2 plazas, casi sin uso, 150 $. Rivadavia 3153, último piso, derecha, dirigirse á M. P. v1

COMPRAS VARIAS

AL VENDER SU MUEBLAJE O MUEbles sueltos, Musel paga bien, Perú 193. v31

AL Porteño AVISE SI QUIERE VENder bien sus muebles, Independencia 831, U. Telef 1237, (B. Orden). v31

A BUEN PRECIO MUEBLES, PIANOS etc., compro, Victoria 436, y Güemes 3531 Romero.

A BUEN PRECIO, COMPRO MUEBLAjes, muebles sueltos, etc.—F. Villar, Chacabuco 192. v31

ALTO! COMPRO ROPA DE HOMBRE usada, voy á domicilio, U. T. 1053, 25 de Mayo 414.

A BUEN PRECIO COMPRO MUEBLES de toda clase, Bernardo, Pichincha número 111. vf14

AL MEJOR PRECIO COMPRO MUEblajes y muebles sueltos, Adolfo, Lavalle 1171.

ANTES DE VENDER SUS MUEBLES, llame á Villar y Tamelo que pagan más que todos y al contado, Bolívar 115 y Lavalle 1022, U. Telefónica 2274 (Avenida). v31

CINC VIEJO, COMPRO CUALQUIER cantidad: precio y muestras á San Martín 176. v7 f

CAJA REGISTRADORA PRATTS, EN buen uso, cualquier tipo, se desea comprar, dirigirse á C. D., Humberto I 3151. v1

FIGURITAS, CUPONES Y CARTONCItos de los cigarrillos compro y pago mejor que ninguno, La Comercial, Corrientes 489. v7

MINERVA CHICA COMPRO O ALQUIlo. Dirigirse ofertas á P. L., poste restante 1884. v1

SE COMPRA TODA CLASE DE CABEllo, Bermejo 751. v6F

SEBO DERRETIDO Y EN RAMA SE compra cualquier cantidad, Seeber Hnos y Cía., Rivadavia 1186. v24m.

PERSONAS BUSCADAS

A RAMON DEIBE LO BUSCA SU hermano Manuel, llegado hace 2 meses de España, dirigirse Buen Orden 793. v31

JOSE GABILANES BUSCA A FRANCISco Gabilanes Cardueira, por asuntos de familia, escribir Chile 475.

JOSE LOPEZ Y LOPEZ DESEA SABER de su hermano Manuel López, Tacuarí 2058, pieza 17.

MANUEL ALVAREZ DESEA SABER DE la señorita Esperanza Alvarez, Tacuarí 2058, pieza 12, por asuntos de familia. v31

SE DESEA SABER EL PARADERO de don Rufino Azagra, dar razón calle Chile 401, lo busca García. v31

SE DESEA VER AL señor ENRIQUE Rodríguez, por una cura de reumatismo, dirigirse Liniers 367, dep. D., con urgencia.

SE DESEA SABER EL PARADERO DE Rita Velázquez, la busca su hermana Antonia V. de Morales, por datos ocurrir á Salta 1671. v5f

VENTAS VARIAS

ARMAZONES MOSTRADORES, HELAderas, instalaciones, barato, Callao 160. v12

A PLAZOS TRAJES SASTRERIA LA Moda, Corrientes 1763, corte elegante. v16

APROVECHEN: POSTALES AL PLATINO á $ 2.40 la docena, Pueyrredón 56. v31

ARMAZONES, MOSTRADORES, barandas y heladeras, vendo, Corrientes 1282. v4

ARMAZONES, HELADERAS, INSTALAciones, liquidación completa, fábrica, Callao 714. v2f

A $ 30 DENTADURAS GARANTIDAS para masticación perfecta, Uruguay 108. v1f

ARMAZONES, MOSTRADORES, HELAderas, instalaciones completas, carpintería Lavalle 1157. v7f.

ARMAZONES, MOSTRADORES, HELAderas, escritorios, instalaciones, Corrientes 1356. v31

ARMAZONES, MOSTRADORES, HELAderas, instalaciones, liquidación completa, Cuyo 1746. v31

ARMAZONES, MOSTRADORES, HELAdera, baratos, instalaciones, Carpintería Italiana, Cuyo 1278. v5

A PLAZOS TRAJES E IMPERMEABLES condiciones liberales, Cuyo 1711, Corte Elegante. v9

ARMAZONES, HELADERAS, ESCRITOrios, instalaciones, vendo barato, Cangallo 1777. v5

ARMAZON, MOSTRADORES estaño, útiles, una pieza de madera, se venden del almacén Corrientes 2599. v1

ARMAZONES, MOSTRADORES, HELAderas, instalaciones liquidación, completa, Callao 256. v4

ARMAZONES, HELADERAS, INSTALAciones, liquidación completa, fábrica, Callao 714. v4

ARMAZONES, MOSTRADORES, HELAderas, vendo una instalación de tienda baratísima, pedir presupuesto carpintería mecánica, Corrientes 1953. v5

ARMAZONES 30 $, MOSTRADRES 10 $, heladeras 60 $, fideeras 50, estante de café 50, escritorios 25, carpintería Lavalle 2071. v2

A TODOS LOS QUE VIVEN EN EL campo les conviene visitar mi fábrica de lámparas forma pico de gas y lámparas á carburo, de funcionamiento científico y garantidas sin peligro, especiales para negocios y casas de familia José Pou, Corrientes 1357. v6

BASCULA PARA 500 KILOS OTRAS 1000 y 4000 selladas, vendo, San José 1262.

CAJA USADA SE VENDE, CUYO 3215, de 2 á 5.

COCINA ECONOMICA SE VENDE BUEN uso, Humberto 960. v1

CALLE GURRUCHAGA 944, POR CEsación, todos los artículos liquido á cualquier precio, surtido en camisas finas, cuellos, medias, calzoncillos y corbatas, aprovechen por gran pichincha. v31

CINCUENTA MAQUINAS CINEMATOgráficas Pathé, nuevas, vendemos $ 680 á plazo, alquiler de películas con el más grande surtido de Sud América. Todas semanas novedades. Unicos agentes P. H. Pathé y Eclair de París, A. Lipizzi y Cía., 1140 Corrientes. v28f

CINEMATOGRAFOS—VENDO 40.000 metros de películas Phaté fréres, en perfecto estado, á un precio increíble, incluyendo las cintas de color, todo en un lote ó separado; ocurrir á los rematadores y balanceadores públicos señores Guttemberg y P. Matranca, Avenida de Mayo 1497, de 11 á 5 p. m. Acudir hoy, mañana probablemente tarde.

LIBROS PARA TODOS OFICIOS INDUStriales véndense, Patricios 1237, Félix Dedetti. vf5

LIBROS DE ESTUDIO, TEXTOS DEL Nacional y otros compro, vendo y permuto y artículos de librería compro. Defensa 265, J. M. Perfumo. v31

MAQUINAS DE COSER CONTRA 10 $. entréganse resto en 3 meses, Salta 360. v1

MAQUINAS DE ESCRIBIR MODERNAS últimos modelos de ocasión, garantidas por contar la casa con taller de primer orden, Salta 366, José Iturrat. v1

MAQUINAS SE VENDE Cañón y otras de poco uso y barato, Velasco 580. v31

MOLINO A VIENTO Y MALACATE con bomba de doble efecto, se vende, dirigirse á Cuyo 1771.

MAQUINAS DE COSER!! PASEN A elegir una de las marcas New Home, Singer, Gladiador, Universal garantidas por 10 años, máquinas de fácil manejo, suaves y silenciosas; ventas á pagar en 8 meses, Salta 366.—José Iturrat. v1

MAQUINAS DE COSER MAS DE 500, marcas Cañón $ 65, Singer 43, Brazo 55, Columna 30; otras desde 15 $, para sastres, zapateros, costureras, etc. A plazos y al contado. Composturas de máquinas y gramófonos. Compra, venta y cambio, Buen Orden 1524. v5

POR REFORMA DEL LOCAL VENDEse mostrador y armazón de la joyería Barco, Buen Orden 779. v1

POR REFACCION DE LOCAL VENDEse mostrador y armazón, precio reducido, Buen Orden 779. v26

SE VENDEN LAS INSTALACIONES DE la tienda Rivadavia 3291. v31

SE VENDE TODA LA INSTALACION de una barbería, Loria 655.

SE VENDE UNA INSTALACION PARA despacho de pan, urgente, Charcas 4511. v1

SE VENDEN ARMAZONES Y MOSTRAdor para cantina, 6 mesas de cedro y 40 banquitos, Carlos Calvo 2301. v1

SE VENDE ESCALERA CEDRO, PASAmano, 44 escalones, 61 columnitas, torneadas, muy barato, Moreno 2374.

SE VENDE UN MOSTRADOR DE estaño de 4 metros por 70 cts. de ancho, Defensa 185. v2

SE VENDEN DOS MAQUINAS DE aparar, Cañón, Singer y cilindro por poco, local, Lima 331, dept. 5.

SE VENDE UNA ESTANTERIA SEPAración, despacho de bebidas y mostrador de estaño con pileta en buen uso, calle Charcas 3607. v3

TOSTADORES GLOBO DE POCO USO se venden, Pedernera 318, Flores. v31

TRAJES A PLAZOS, FACILITA EL Corte Anatómico, Corrientes 1894, corte premiado en la Exposición de París de 1900. v1f

VENDO BARATO PASTO VERDE, TOdo alfalfa, Otamendi 241. v31

VIOLINES PAGADEROS 6 $ MENSUAles entregados en el acto, Corrientes 925. v1f

VENDESE POR REFORMA A PRECIO de ocasión, mostrador y armazón, Buen Orden 779. v1

VENDO ARMAZONES, MOSTRADORES y todo la que se necesita para armar un negocio, Jujuy 1377. v31

ARRENDAMIENTO DE TIERRAS

ARRIENDASE DESDE MARZO 10, EN Coronel Dorrego, Estación Aparicio, á 30 cuadras de ésta, 2 lotes, uno 4.100 hectáreas otro 547, especial para agricultura y ganadería, Chile 1050. v1f

ARRENDAMIENTO DE 5.400 HECTAreas de campo en General Alvarado, apto para la ganadería y agricultura, campo alto y con aguadas permanentes, situado entre Miramar y Mar del Sur, próximo á la línea férrea proyectada por el ferrocarril del Sud entre Mar del Plata y Pieres. No se admiten corredores; tratar en el escritorio de los señores Giralt y Amadeo Lastra, Rivadavia 956, de 2 á 5 p. m. v2f

CAMPITO CON MUCHO PASTO Y ALfalfa, aguada, poblaciones, corrales, etcétera, se arrienda, tratar D. Boffa en Burzaco F. C. S. v31

CAMPITO SE DESEA ARRENDAR CON casa para poner negocio de almacén cerca de alguna estación, por carta á B. N., San Pedrito 479, Flores.

CAMPO PARA MAIZ, SE ARRIENDA con contrato, 2000 hectáreas campo flor, próximo á una estación al norte de Monte Maiz, sin corredor, ocurrir T. R. Ainacouch Maipú 131, B. A. v31

CAMPO EN Cañuelas SE ARRIENDAN para ganadería 1274 hectáreas de muy buen campo, cerca de la estación, dividido en siete potreros, con poblaciones etc., para tratar ocurrir en Buenos Aires, Alberto Oliver, Corrientes 633. v1

EN ARRENDAMIENTO PARA AGRIcultura en el Salto, 300 cuadras campo Los Galpones, datos Reconquista 453, á Kenny é hijos. v1f

EN FERRARI (F. C. S.) A UNA LEgua de la estación; 561 hectáreas de buen campo para pastoreo, todo alambrado y con población, se arrienda, tratar Eugenio Duppa y Cía., Victoria 372. v6

MIL QUINIENTAS HECTAREAS DE buen campo en General Arenales se arriendan, B. Mitre 3118. v2f

SE ARRIENDAN MUY BARATAS 300 cuadras de campo, á 60 minutos del Once, Av. de Mayo 1497, de 11 á 5, Guttemberg y P. Matranca.

SE ARRIENDA PARA TAMBO O INvernada en Magdalena, 1300 hectáreas de buen campo, con pastos finos abundantes, á 4 leguas de la estación Bavio, ocurrir á Marten Pico, Bmé. Mitre 311. v1

SE ARRIENDA PARA AGRICULTURA en General Villegas, á legua y media de la estación Gondra y á 1 y 1/2 legua de la estación Bunge F. C. P. y 3 leguas de Banderaló F. C. O. 1.250 hectáreas de campo flor para agricultura, conocido por Frías, tratar Malm y Frías, B. Mitre 363. Buenos Aires.

TERRENO SE ALQUILA, SETENTA MIL varas, á diez cuadras de la estación Ituzaingó, F. C. O., todo alambrado y dividido, con chiquero, gallinero, pozo, caballeriza, dos piecitas, galpón, etc., tratar Rivadavia 611, de 9 á 11 a. m. y de 2 á 5 p. m., Buenos Aires. v1

TREINTA Y UN MIL HECTAREAS EN arrendamiento. — Un establecimiento pastoril completamente montado á la moderna. En Fortuna, ferrocarril Oeste, bien alambrado y dividido en varios potreros con sus correspondientes aguadas. Por precio y detalles á nuestro escritorio, B. Mitre 365 Buenos Aires.—Lembert y hermano. v31

PRESTAMOS

AL 5 o/o DA DINERO CON HIPOTEca Eudoro Parodi, 25 de Mayo 130.

A COMERCIANTES, FACILITAMOS DInero, ocurrir, Victoria 539, escritorio 1. v1

AL 8 o/o ANUAL, DOY 8.000 $, SObre propiedad, dirigirse Independencia 3407, sin corredor. v31

AL 7 1/2 POR CIENTO COLOCAMOS pesos 120.000 en hipoteca; datos B. Mitre 537.

A INTERES BAJO DOY 1000 á 200,000 en hipoteca, Defensa 162, Lauría, de 2 á 6. v5

AL 6 o/o DAMOS CUALQUIER CANTIdad en hipoteca, Stafforini y Cía., 25 de Mayo 218, escritorio núm. 6. v1

AL 6 % ANUAL DINERO CON O SIN hipoteca, Calviño y Santellán, B. Mitre 688. v31

A COMERCIANTES Y EMPLEADOS facilitan dinero Barros y Trisy, Tacuarí 231. v2

A BAJO INTERES EN 24 HORAS EN hipoteca doy 1000 á 40.000, Sivori, 25 de Mayo 186. v31

AL 7 o/o ANUAL Y AMORTIZANDO damos cualquier suma á comerciantes y propietarios, Brave y Cía., 25 de Mayo 130. v31

A BAJO INTERES PRESTO CON O SIN hipoteca oro y papel hasta $ 600.000. —Antonio Zuliani, Cangallo 322, U. T. 3761 (Avenida). v2

DIEZ MIL PESOS DOY EN HIPOTECA sin corredor, O'Brien 265, plaza Constitución.

DINERO EN HIPOTECA Y DESCUENTOS bancarios, se facilitan, sección especial dirigida por el Sr. S. Villaseca, ex gerente jubilado del Banco de la Nación, Arturo Barros y Cía, S. Martín 50. v31

PRESTAMOS SOBRE BOLETAS DE empeño, compra de las mismas, préstamos sobre una sola firma, Casilla de Correo 815. v31

SOBRE CAMPOS, CASAS, EDIFICACION y territorios nacionales presto oro, papel cédulas etc.; Antonio Zuliani, Cangallo 322, U. T. 3761 (Avenida). v31

ANIMALES Y RODADOS

AUTOMOVIL DION CORRE, 12 CABAllos se vende, Catamarca 352, verlo de 7 á 11 a. m. v1

ATENCION! SE VENDE UN MILORD nuevo de llantas de acero, para ciudad ó campaña, ocasión, 25 de Mayo 522. v31

AMERICANAS, CANASTO, DOCKART, breaquecitos para niños con y sin toldo y de toda clase de coches, guarniciones, farolas, de ocasión, 25 de Mayo 522.

ATENCION: SURTIDO 150 COCHES Y guarniciones á todo precio, facilidades de pago, cochecitos para niños, caballos petizos de tiro y silla, una yunta de caballos de mucha acción, alquiler toda clase de coches Azcuénaga 726|28. v7

ATENCION! MILORD MODERNO, llantas goma en buen uso, id. de llantas acero, americanas de 2, 4 y 8 asientos, dog-carts de 4 ruedas, charrets, breaks, coupé 2 asientos, llantas goma, etc., vende P. Maestro, Cuyo 1730.

AUTOMOVILES PODEROSOS Y DE lujo, Artículo noble, nada de pacotilla, nuevos y de ocasión vende, también con facilidades de pago The Barbicane Co., Corrientes 254, Marcas en venta: Daimler, Renault, Darracq, Fiat, Mercedes. Pidan por carta ó telegráficamente. Se garante la bondad de los coches, que vendemos; se proporcionan chauffeurs. v31

AMERICANAS, BREAKS, DOCKARTS y milords especiales para campo, Alsina 2553. v1

BICICLETAS GRAN OCASION! SE venden, C. Pellegrini 838.

BICICLETA FUERTE VENDO EN 50 $, Serrano 1532. v1

BICICLETA DE OCASION VENDESE, San José 442. v31

BURRAS LECHERAS CON CRIA, CHIca se venden y se alquilan, se ordeñan á domicilio, Andes 330, Bs. Aires. v3

BREACK DE PASEO Y REPARTO, DE 4 ruedas, se vende en perfecto estado, sólo por 300 $, Malvinas y Avenida Campana ó Avenida de Mayo 1497, de 11 á 5.

CARRO DE 2 RUEDAS, SE VENDE, Santa Fe 3439. v31

CARRO Y CABALLO SE VENDEN A prueba, Chubut 135. v31

CABALLO ALAZAN DE TIRO A SOLO, vendo; Callao 1346.

CABALLOS DE TIRO LIVIANO, SOLOS y en yunta, se venden, Perú 1226, verlos de 12 á 2.

COMPRO 50 CHATAS DE VIA, COMO para un caballo, en buen uso, Santa Fe 5039. v2

CIEN NOVILLOS DE 4 años, DOSCIENtas vacas al corte y mil ovejas, buena clase, vende Luciano Riviere Naranja, F. C. S. v1

COCHEROS DE PLAZA: GRAN LIQUIdación de potros y caballos de tiro liviano en Palermo Chico, Avenida Alvear y Bustamante. v1

CABALLOS DE TIRO SOLO Y EN YUNta, á prueba, muy lindos tipos y yeguas y potros tengo un buen lote en venta en el corral de la calle Rivera 240, Amiconi. v31

ENTRADA HOY DE POTROS DE TIRO pesado y liviano, Av. Alcorta 80.

FAETON Y DOKART, 2 RUEDAS, milors, breaks y carruajes vendo, Cabildo 1166. v1

HOY ENTRAMOS EN VIEYTES Y ALvarado 20 yeguas especiales de bastante acción.

MILORD MARCA MUHBACHER París, uso particular, con y sin caballo, llantas de goma, liviano vendo. Sáenz Peña 1980, antes Lorea, de 9 á 11 y de 3 á 6. v31

OJO, SE VENDEN PERRITOS POINter de tres meses, Méjico 1948.

POTROS EN VENTA, CORRAL BRAsil entre Colón y Dársena. v31

PADRILLO DE RAZA HACKNEY SE vende para padrillo, verlo y tratar Serrano 1928. v1

POTROS Y CABALLOS MANSOS, DE tiro pesado, muy buenos, el martes 1o. de Febrero, á las 7 a. m., Yapeyú y Méjico Baldasarre. v1f

PERRO DE PURA RAZA, VENDO, LIquidación completa por la tercera parte menos de su valor, ulman grande $ 30, ovejero Foghin muy lindo $ 50, perra Bullterrier grande $ 20, cachorro macho $ 10, foxterrier $ 15, seter $ 15, un mastín enorme $ 100 y de guardia, Cabrera 4652 entre Canning y Malabia. v31

PERROS BULL TERRIER CACHORROS de cinco meses vendo; id de Terranova, San Bernardo perras; buldog, fox terrier, daneses, pointer de 3 y 7 meses, dogos de Ulma, dogos alemanes, dasso, ovejeros grandes y cachorros, id perros de policía francesa, notables pesquisantes, setter cojo, perras bull terrier, varias, id, varias bulldog, id una perra de 6 meses manso y amaestrado id gatos de Angora puros, perritos toy terrie miniatura peso 200 gramos, edad 35 días, precio 200 $; id terrier italianos tamaño chico, precio 35 $; Luló de Pomerania blancos, fox terrier pelo largo puros; pinches escoceses, antiguo ratonero, pelo de seda; galgos y galgas cachorros y enseñados, y un ejemplar del monte San Bernardo de 22 meses edad, precio 500 pesos; Río Bamba 434, C. García.

SE VENDEN CACHORROS DE CAZA de 40 días, Treinta y Tres 1175. v1f

SE VENDEN DOS CHATAS, ARMONIA 3057. v1

SE VENDEN VARIAS CHATITAS Y charrets, Güemes 4021, Palermo.

SE VENDE JARDINERA Y CABALLO por asunto urgente, Añasco 1330.

SE VENDEN DOS COCHES NUMEROS primera, verlos de 10 á 1, Gallo 2540. v31

SE VENDE UNA BICICLETA DE MEDIA carrera en 100 $, vale 160, Lavalle 528. v31

SE VENDE CHARRET CON CABALLO y jardineras y chatitas de reparto, en perfecto estado, Garay 2850. v2

SE VENDE UN FINO Y LEGITIMO poney, padrillo de silla y tiro; Perú 856.

SE VENDE BUEN CABALLO, PARA solo ó en yunta, á prueba, Victoria 2554.

SE VENDE MILORD NUEVO, FLAMANte, llanta de goma, Juncal 4256, esq. Oro. v31

SE ALQUILA UNA YEGUA, LECHE PAra niños, Manuela Pedraza 2165, Belgrano. v31

SE VENDE UNA YEGUA DE 4 años, tira sola apropósito para un carruaje americano y carritos de reparto, de mucha acción, darán razón, Corrientes 4385.

VENDO CARRO Y CABALLO, JUNTOS ó separados, verlo y tratar, Ecuador 1370. v31

VACAS LECHERAS VENDO 10 EN Berazategui F. C. S., informes Accini, Mitre 489. v31

VENDO DOS CABALLOS PARA COches livianos, solos y en yunta, Chiclana 2736. v31

VENDO MILORD IMPORTADO, LLANtas de goma, guarnición y una yunta de yeguas, mucha acción, tiran á solo, de 3 á 4. Matheu 275.

UTILES DE CONSTRUCCION Y MAQUINAS

A $ 3, 5, 10, 15, 25, 30 Y 35 MIL PUERtas y ventanas, Tortosa, Charcas 2940. v11f

ALTO! PUERTAS, MADERAS Y ZINC, barato, Tortajada, Pueyrredón 1339. v5f

A 23, 27 Y 30 cts. METRO, ALAMBRE tejido galvanizado, nuevo, Charcas 2940. v3

A $ 1.30 ZINC CANALETA, 6 PIES nuevo, 7, $ 1.65; 8, $ 1.90; 9 $ 2.10; y 10 $ 2.40, Charcas 2940. v3

A $ 3, 4 Y 5 COLUMNAS; $ 12 BALCOnes y brocales hierro nuevos, Charcas 2940. v3

A $ 55 Y 65 PORTONES HIERRO, nuevos para entrada de carruajes, Charcas 2940. v3

A COMPRAR ZINC, COLUMNA, PUERtas, ventanas, tirantes, madera dura; celosías Canning 57. v4

A COMPRAR 500 TIRANTES MADERA dura, 1000 puertas, zinc, columnas, baldosas, Corrientes 4569. v4

A CUALQUIER PRECIO SIERRA, EScopladora, trasmisión poleas, correas; Moreno 1473.

A LAS PUERTAS, VENTANAS, REJAS, columnas, celosías, usadas y nuevas, Córdoba 3815 y Medrano. v1

A 9 cts. METRO 1x3; 3x3 á 23, Y 3x6 á 55 cts. tea especial, nuevo, Charcas 2940. v3

A COMPRAR PUERTAS, VENTANAS, rejas, maderas, postes, varillas, alambres, Pueyrredón 413. v1f

A PRECIOS BARATISIMOS VENDESE nuevo, usado, puertas, ventanas, columnas, maderas todas clases, zinc, Areas, Rivadavia 3763. v3

ANTES DE COMPRAR PUERTAS, VENtanas, nuevas, usadas, tirantes madera dura, tejas, baldosas, machimbre 0.05 p. visiten nuestro depósito, Alsina 3200. v5

ANTES DE COMPRAR PUERTAS Y ventanas, pidan catálogos á José A. Iriarte é hijo, Montes de Oca 1540, se envía gratuitamente por correo. v3F.

APROVECHEN! PUERTAS CALLE TAlladas 42 $, de patio finas 22 $, interiores 12 $, de cocina 13 $, letrina 11, ventanas con tablero 20 $, celosías 40 $. Hay de todas medidas, Rivadavia 3715. v31

ACOGERSE EN LO DE MISCOHONEX y Cía., á sus últimos precios, Victoria 2600. Puertas extranjeras á 12 $, de letrina 14 $, cerco á 9 $, ventanas á 7.50; chapas de 6 pies á 1.30, 7 pies á 1.55, de 8 p. á 1.80, de 9 p. á 2.10, de 10 p. á 2.40. v1f

CONSTRUCTORES SE VENDEN MARcos de algarrobo de 2x1.10, ya hechos en mucha cantidad, precios reducidos, Estados Unidos 3273. v1

DINAMOS QUE FUNCIONABAN EN las instalaciones de LA PRENSA, se venden de 120 volts y 275 amperes de la fábrica de Sautter y Harlé y Cía., de París apropiados para una instalación eléctrica de alumbrado, en un establecimiento ó pueblo de campo están en perfecto estado y su marcha es garantida, tratar con el ingeniero Carlos Agote, 183 Florida. perm.

EL AHORRO, ES LA CASA MAS SURtida en materiales de construcción nuevos y usados y que vende más barato, Corrientes 4200 esquina Gascón. v31

GRUPO ELECTROGENO DE 30 KILOwats á 230 volts con reostato Shunt, acoplamiento directo elástico, alta y baja presión, tipo vertical, especial para establecimientos industriales, fábricas etc., material de primer orden, verlo en Esmeralda 1047, tratar con el ingeniero señor Carlos Agote, Florida 183. perm.

IMPRENTAS! SE VENDEN DOS MINERvas buenas, San Juan 1860.

LIQUIDACION DE MAQUINA AMBUlante de hacer polvo de ladrillo, calle French 2847. v6f

MOSAICO $ 1,20 METRO, VEREDA 1.40 metro, piedra 1,20 vara, Santa Fe 1877. v1

MOTOR RUSTON DE 10 CABALLOS, motores á nafta, de 2 y 8, se venden, Alberti 1077. v1

MAQUINAS DE CARPINTERIA, MOTOres de 25 y 150 caballos, caldera, maderas y muebles, se venden barato, calle 29 esq. 5, La Plata. v31

MOTORES GENERADORES QUE PERtenecieron á las instalaciones de LA PRENSA, se venden dos grandes motores Corliss de 60 caballos cada uno, en perfecto estado, procedentes de los afamados talleres de E. Garnier y Cía. Además una caldera marca Collet. Todo este material es de primer orden y los interesados pueden inspeccionarlo en el depósito Esmeralda 1047, tratar con el ingeniero Carlos Agote, Florida 183, piso 2o. perm.

PUERTAS, VENTANAS, CON REJAS madera, tirantes madera dura, cinc, todo usado, barato, Independencia 4000. v1

TORNO DE MECANICO SE VENDE, Perú 134. v1

ALQUILER DE CASAS Y LOCALES

ALQUILO UNA ESQUINA PARA negocio, calle Conde 602, Chacarita. v31

ALBERTI 276, SE ALQUILA CASA, salón y tres piezas y demás comodidades.

ALQUILASE GALPON PARA TALLER y dos piezas Santa Fe 1752. v1

ALQUILASE NEGOCIO, SANTA FE 3256. v31

ALQUILASE CASA, ROJAS 390, CABAllito.

ALQUILO HERMOSA CASITA 10x30, con frutales y contrato, Fraga 1342. v31

ALQUILASE GRAN GALPON BARRAca, Vieytes 1753, tratar Lima 385. v31

ALQUILASE LINDA CASITA CENTRAL Cevallos 1140, tratar Victoria 635. v31

ALQUILASE LINDA CASA DE 6 PIEzas, vestíbulo, etc. Deán Funes 862. v1

ALQUILASE LINDA CASA EN BELgrano, Iberá 2122, llaves Quesada 2258, razón Cuyo 1550.

ALQUILASE CORRALON, 3 PIEZAS, etc., caben 60 carros, verlo, Corrientes 4543.

ALQUILO CASAS: CASITAS 35 $ A 1000, piezas 10 $ á 50, dtos. 30 $ á 120, Piedras 347.

ALQUILO CASAS DE 65, 75, 85, 100, 115, 125, 140, 155, 170, 185, 200 á 800 $, Montevideo 787.

ALQUILO CASITAS AMUEBLADAS, independientes, á 250, 350, y 450 $; llaves Uruguay 887. v4

ALQUILO 60 $ CASA MUCHA COMOdidad, nueva, razón almacén Morón y Campana.

ALQUILASE CASA BAJA 10 P. 300 $, todo lujo y confort, para familia ó pensión, Juncal 3072.

ALQUILO ESPLENDIDO GALPON DE material de 12 por 25 varas, pesebres, trasmisión, etc., Lavalleja 258. v4

ALQUILASE CASITA DE 4 PIEZAS Y demás comodidades, calle Agrelo 3523, entre Maza y Boedo. v31

ALQUILASE CASA LOYOLA 895, ENtre Thames y Serrano, ocurrir Suárez 1680. v31

ALQUILASE LOCAL DE NEGOCIO CON comodidades, para familia, Tucumán 1321, tratar Suipacha 68. v1

ALQUILASE LINDA CASA CON MUEbles ó se vende, ocurrir Corrientes 2006. v31

ALQUILASE GRAN SALON DE NEGOcio, con sótano, habitación, gran fondo Triunvirato 957. v31

ALQUILASE ESQUINA EN FLORES con 2 piezas y un salón, agua corriente, San Pedrito 505, tratar Rioja 218. v31

ALQUILASE CASA NUEVA, 6 PIEZAS, Díaz Vélez, á 20 varas de Río de Janeiro, tratar Pueyrredón 653. v31

ALQUILANSE LOCALES Y SALAS COmo para negocios, talleres ó depósitos, Belgrano 977. v2f

ALQUILANSE LINDOS DEPTS. PARA familia y pieza para caballeros con pensión, Rivadavia 1119; casa familia. v2

ALQUILASE GRAN CASA COMO PARA hotel, almacén por mayor, grandes talleres, fábricas ó industrias, Belgrano 977. v2f

ALQUILASE CASA, "QUINTA SAN JOsé á 5 cdrs. est. Temperley, todas comodidades, caballeriza, cochera, etc., tratar, Brasil 891, ciudad. v1

ATENCION! A LOS COMERCIANTES se alquila local para cualquier clase de negocio, hay comodidades para familia si se desean, Uspallata 451. v31

ALQUILO DEPARTAMENTO amueblado, salón, dos dormitorios, entrada de calle completamente independiente, con ó sin pensión, único pensionista, Rivadavia 1284.

ALQUILASE CASA CORDOBA 2258 AL 60, salón para negocio, dos comedores, 4 dormitorios y demás; para tratar Valentín Gómez 517, de 8 á 9 a. m. y de 12 á 1.30 p. m. v1

ALQUILASE CASITA RECIEN PINTAda tres piezas, galería, cocina, doble terreno y demás comodidades, Franklin 1713, esquina Andrés Lamas. v1

ALQUILASE UNA HERMOSA CASA de altos, recién construida, con toda comodidad para familia, á media cuadra de Corrientes, Medrano 677, tratar Medrano 675. v31

ALQUILASE ESPLENDIDA ESQUINA en el centro de Flores, Bogotá 3001, para cualquier negocio, presentándose el barrio para farmacia ó ferretería, tratar Bogotá 2998. v31

ALQUILASE GRAN LOCAL CENTRAL de 17x70, todo techado, piso asfaltado 2 entradas 1 para carros, vidrieras anchas, sitio especial para garaje ó establecimiento importante, verlo Cerrito 458.

A UNA CUADRA DE LA ESTACION Villa Ballester, en la calle Capdevila, se alquila una casita, recién construida, con 4 piezas, baño, cocina, molino á viento etc., las llaves en el almacén de la esquina, tratar Venezuela 1521, Buenos Aires. v1

ALQUILASE CASA CHALET DE ALtos, recién pintada, jardín al frente, 7 piezas, cocina, cuarto para baño, despensa, pozo semisurgente con bomba, gas, campanilla y demás comodidades, á un paso de Serrano, Gorriti 1422. v1

ALQUILASE CASA CALLE FERRARI 242, con adoquinado; sala, 2 piezas, comedor, pieza de servicio, gas, y pozo semisurgente; casa hecha á todo costo; en $ 90; llaves Ferrari esq. Campichuelo, tratar Gral. Urquiza 32. v1

ALQUILASE EN FLORES, CASITA DE 4 piezas, fondo con frutales y entrada para carruaje, gas á una cuadra de la estación, Ensenada 52, altura Rivadavia 8200.

ALQUILASE CASA ALTA, CENTRAL, próxima al Congreso, de sala escritorio, comedor, cuatro dormitorios, dos de servicio, cocina, baño, terraza, recién pintada y empapelada, muy ventilada, verla y tratar de 9 á 11 y de 2 á 5 Moreno 2147.

ALQUILASE INTERESANTE ESQUINA para cualquier negocio, dos grandes salones, tres piezas y dependencias, gran sótano, gas agua corriente y adoquinado, con frente á las importantes avenidas La Plata y Pavón, razón en la misma.

ALQUILASE GRAN LOCAL

ALQUILASE CALLE AZCUENAGA 1637 con frente también á la calle Andes, con comodidades para sanatorios, fábricas talleres depósitos, etc., tratar Banco Español del Río de la Plata, Oficina Propiedades. f6

ADMINISTRACION DE PROPIEDADES del Banco Francés del Río de la Plata.

SE ALQUILA:

PERU 451: local para negocio con entresuelo.
TANDIL 1336: negocio con 5 habitaciones.
SAN BLAS esquina Bella Vista, local para negocio con 3 piezas, cocina, w. c.
CHACABUCO 138: local para negocio.
SARANDI 1118: 7 piezas, pieza para servicio, comodidades.
AVENIDA DEL TEJAR y JARAMILLO: 2 piezas, terreno de 3000 metros cuadrados.
LIMA 1280: local para negocio con 2 piezas y cocina al fondo.
LIMA 1240: 3 habitaciones y dependencias.
BACACAY 4224: 4 piezas, 1 pieza servicio.
CASA-QUINTA en SAN MARTIN: sobre la línea del tranvía eléctrico á San Martín Cía. Lacroze, frente mismo á la parada Villa Progreso. La casa se compone de 7 piezas, 3 piezas para servicio, cocina, cuarto baño y dependencias. Cochera en la quinta, con 4000 varas terreno con frutales. Molino para dar agua á la casa y á la quinta.
BUSTAMANTE 745: linda casa alta esquina Guardia Vieja, compuesta de 5 piezas, 1 para servicio y comodidades.
LARREA 1356: 7 habitaciones, piezas para servicio y muchas comodidades.
MORENO 3481: 5 piezas, cocina, w. c. y dependencias.
DIAZ VELEZ 553: 3 piezas, cocina y dependencias.
QUINTA EN LANUS, 5 piezas, 1 pieza servicio y dependencias.
GRANDSEN 1774: 5 piezas y dependencias.
B. MITRE 641: una pieza para escritorio.
HUMAHUACA 734: 4 piezas, pieza servicio, cocina, etc. v1f

CASA SE ALQUILA DE 7 PIEZAS Y comodidades, Jujuy 959. v31

CASITA ALQUILO FRANKLIN 915 tranvía á plaza Mayo. v31

CASA DE 7 PIEZAS recién CONSTRUIda, se alquila, Sarandí 21.

CASA PRECIOSA SE ALQUILA, 5 HABItaciones, 1er. piso, Rivadavia 2529. v1

CASITA 4 PIEZAS ALQUILO, BRASIL 3211.

CASITA INTERIOR SE ALQUILA A personas mayores en 80 $, Boedo 857. v1

CASA ALQUILO, SALON PARA NEGOcio, 2 piezas, mucho fondo, Charlone 64. v31

CASA AL NORTE SE ALQUILA LIBERtad 1349, entre 5 Esquinas y Av. Alvear. v1

CASAS SE ALQUILAN, DOS CUADRAS de la plaza de Mayo, Bolívar 332, verlas de 1 á 4. v1

CASA CHICHE CON TODAS COMODIdades alquilo, recién construida, Malabia 330, á un paso de Triunvirato. v31

CASA SE ALQUILA CON GALPON PAra industria ó caballeriza, Convención 2931, Floresta, tratar Belgrano 2978. v1

CASA NUEVA DE ALTOS, PARA FAmilia, se alquila, Estados Unidos 3119, llaves al 3105, tratar Cuyo 2215. v3

CASITA CON 2 PIEZAS Y SERVICIOS se alquila en 45 $, Cuenca 582, Flores, razón Suipacha 277. v31

CASA CON MUCHO TERRENO SE ALquila en Floresta, Bolaños 188, llaves en el núm. 166, tratar Piedras 79. v31

CASAS NUEVAS, MODERNAS, SE ALquilan, de 100 á 130 $, P. Colón 1321, tratar Perú 443. v31

CASAS—CASITAS Y DEMAS PARA ALquilar por todas partes, información general, Cangallo 329.

CASA SE ALQUILA, INDEPENDIENTE y cómoda, Corrientes 846, 2er. piso; tratar y verla en el 254, The Barbicane Co. v1

CASA DE 8 HABITACIONES, MOLINO, semisurgente, comodidad para criadero de aves ó recreos, se alquila en Florida, F. C. R., Almacén Poggi. v31

CASA BAJA, CON 7 HABITACIONES, grandes patios, etc., se alquila 320 $, exclusivamente para familia, Charcas 3459, tratar B. Alcorta, Cuyo 367. v31

CHALET DE ALTOS EN 80 $ ALQUIlo el Bernal á 2 cuadras de la estación calle Crámer 260, 6 piezas, vestíbulo, baño, cocina, agua corriente, etc. v31

CASA MODERNA SE ALQUILA, CON 6 habitaciones y demás dependencias, calle Gallo ..., entre Cuyo y Cangallo, verla de 4 á 6. v1

CHALET DE ALTOS EN 80 $ ALQUIlo en Bernal á dos cuadras de la estación, calle Crámer 260, 6 piezas, vestíbulo, baño, cocina, aguas corrientes, etc. v31

CASA SE ALQUILA, 4 PIEZAS, COCIna, galería, mosaicos, verda, tratar Morelos 728 (Caballito), de 8 á 12 m., tranvías 26 ..., 33. v31

CASA HERMOSA SE ALQUILA, MONTE Dinero 130 (antes Serrano), 2 cuadras de Triunvirato, piezas y pozo bomba y servicio barato, llaves al lado y tratar Moreno 3038. v8

CASA SE ALQUILA MUY LINDA, CUAtro cuadras del Congreso, dos cuerpos altos, hermoso comedor, dos salas y antesalas, dos halls, de piezas, baños, terraza, luz eléctrica toda la casa, hay que verla, Entre Ríos 649, llaves 645, encargado. v31

CASA MUY bonita SE ALQUILA O SE vende con 8 piezas, sala con balcones, pisos mosaicos y la vereda, terreno para jardín amplio, cocina, ..., agua semisurgente, recién construida, todo en cal, adoquinado al frente, calle Republiquetas 1976 al lado de la vía F. C. C. A., á 2 cuadras del tranvía 35, 4 de la Lacroze y 1 de la estación. v1

DEPARTAMENTO DE 4 PIEZAS, recién construido, se alquila, Sarandí 31.

DEPARTAMENTO SE ALQUILA BARAto, Juncal 2275. v2

DEPARTAMENTO SE ALQUILA PARA corta familia, Rioja 156. v31

DEPARTAMENTO DE 3 PIEZAS SE ALquila, Tunuyán 357, esquina A. Brown. v31

DEPARTAMENTOS MODERNOS BALcón lujoso alquilo 120 y 80 $. Juncal 2073.

DEPT. NUEVO, 2 PIEZAS GRANDES, 2 chicas, comodidades alquilo 80 pesos, B. Orden 1643.

DEPARTAMENTO MODERNO, 3 HABItaciones, baño, etc., se alquila San Juan 2148. Tratar Sarandí 1336.

DEPARTAMENTOS LINDOS TRES PIEzas, se alquilan hay comodidades, Entre Ríos 645. v31

DEPARTAMENTO lujosamente AMUEblado alquilo, Talcahuano 439, tratar Cuyo 1262. v31

DEPOSITO CON ENTRADA INDEPENdiente para carros, de 10x30 metros, se alquila, Olavarría 289, Boca. v1f

DEPARTAMENTO SE ALQUILA CON todas comodidades, balcones á la calle y tranquilo, personas mayores, Junín 1275. v1

DEPOSITO SOBRE EL PUERTO, 30x70 metros, con entrada y balanza para carros, escritorio chico, Garay 146, para tratar Esmeralda 31. v31

DEPARTAMENTOS MODERNOS CON todas las comodidades, de 3 piezas, en 55 $, se alquilan, Jujuy 1748, tratar Chacabuco 609. v8

DEPARTAMENTOS NUEVOS 4 Y 5 piezas muy cómodos, dos cuadras de Santa Fe, se alquilan, Juncal 4550, entre Godoy Cruz y vía del ferrocarril al Pacífico. v31

DOS CASAS DE ALTOS, NUEVAS, MOdernas, 6 habitaciones cada una, cuarto baño, piezas servicio, vestíbulo, azotea alquilo juntas ó separadas, Entre Ríos 1511. v1

EN BELGRANO SE ALQUILA LUJOSO chalet, con contrato, Pino 2251. v31

ESCRITORIO O DEPOSITO SE ALQUIla en 30 $, Perú 589.

ESPLENDIDO LOCAL CON COMODIDAD para familia, se alquila, Independencia 1369.

EN FLORES, HELGUERA 365, CASA de 2 piezas y una piecita, 65 $, tratar Morón 2562. v31

ESQUINA NUEVA, FLAMANTE, CON un gran salón de negocio y sótano y 4 piezas, muy aparente para farmacia ó cualquier otro negocio, muy barata, 120 $, se alquila, Rojas 482 y 500, Caballito.

EN POSICION CENTRAL, SE ALQUILA un sótano grande y seco, entero ó dividido, para depósito de cualquier clase de mercaderías, tiene luz eléctrica y ascensor de carga, ocurrir calle Córdoba 532. v31

EN VILLA DEL PARQUE, ALQUILANse dos hermosas casas recientemente construidas, compuestas de tres dormitorios, comedor, cocina, baño, jardín, gran fondo, calle Condarco entre Melincué y Nogoyá, llaves en la misma, tratar Piedras 132. v31

FLORES ALQUILASE CASA, 4 HABItaciones, gran comedor, baño y servicio agua corriente, mucho fondo, 80 $; Directorio 3053, llaves al lado. v1

GALPON DE 8.20x8.20 Y UNA PIEZA se alquila Deán Funes 2130. v31

GALPON ALQUILO, 50 $, PARAGUAY 2453. v31

GARN GALPON Y CASITA ALQUILAse con contrata, San Luis 3431, tratar Billinghurst 972. v31

LOCAL ALQUILASE, GRAN PORTADA, Tucumán 1089.

LOCAL PARA NEGOCIO, SALA Y ANtesala, Salguero 2297. v31

LINDA CASA DE 9 PIEZAS ALQUILAse en 180 $, Urquiza 1490, de 2 á 5.

LOCAL CON 3 VIDRIERAS, SOTANO Y comodidad se alquila, Rioja 687. v31

LOCAL CON 2 PIEZAS ALQUILASE San Juan 2130, tratar Cevallos 1980. v2

LOCAL PARA NEGOCIO SE ALQUILA en 80 pesos, Estados Unidos 2087 y 3089.

LOCAL DE NEGOCIO, SOTANO Y PIEza y comodidades, alquilo barato, Ombú 211.

MAR DEL PLATA, SE ALQUILA A FAmilia distinguida casa moderna, vista al mar á 3 cuadras de la Playa y Bristol, amueblada, no se dan explicaciones por escrito, se pide visitarla, para darse cuenta de su confort, Pío Perez, Santiago del Estero 25, Mar del Plata. v31

NEGOCIO CON SOTANO, HABITACIOnes, agua y gas, alquilo, Güemes 3566.

NEGOCIO CON INSTALACIONES Y comodidades para familia se alquila, calle Provincias Unidas 1600 esq. Malvinas. v31

SE ALQUILA UN GRAN LOCAL, AGRElo 3895. v4

SE ALQUILAN DEPARTAMENTOS, Tacuarí 751. v2

SE ALQUILA BARATO GALPON FUERza motriz, Moreno 2274.

SOTANO SE ALQUILA, PASO 383.

SE ALQUILA LA MITAD DEL CORRAlón Victoria 3188. v31

SE ALQUILA UN DEPARTAMENTO SErrano 1962, tratar Serrano 2134. v1

SE ALQUILA DEPARTAMENTO BARAto, Juncal 2275. v2

SE ALQUILA DEPARTAMENTO DE 2 ó 4 piezas, Solís 1281. v31

SE ALQUILAN DEPARTAMENTOS, calle Herrera 1939. v31

SE ALQUILA DEPARTAMENTO 4 PIEzas, Canning 3291, 60 pesos. v4

SE ALQUILA GALPON, 8x5m. Y UNA pieza, Lavalle 2555. v31

SE ALQUILAN TRES CASAS, TUCUmán 674, para tratar C. Pellegrini 1455. v1

SE ALQUILA LUJOSA CASA DE BAJOS 8 piezas, tratar y las llaves, Brasil 1302. v31

SE ALQUILAN 3 DEPARTAMENTOS nuevos de 4 habitaciones cada uno, calle Montevideo 1019. v31

SE ALQUILA LINDISIMA CASA, GRAN jardín, 5,000 varas, Río Janeiro 121, tratar Callao 1223. v31

SE ALQUILA NEGOCIO CHICO CON dos piezas y demás comodidades, Humahuaca 732. v31

SE ALQUILA DEPARTAMENTO DE 4 piezas, cuarto de baño, cocina, etc., Talcahuano 343. v31

SE ALQUILA NEGOCIO MUY CENTRAL Laprida 183, Lomas de Zamora, F. C. Sud. v1

SE ALQUILA LA CASA CALLE SAN JOsé 127, 5 piezas, baños, cocina y pieza de servicio. v5

SE ALQUILA ESPLENDIDA ESQ. PARA negocio con armazones y toda clase de comodidades, Cuenca 205, Floresta. v1

SE ALQUILA CASA CUATRO HABITAciones y demás comodidades, Talcahuano 343. v31

SE ALQUILAN DOS CASITAS A POCOS pasos de la plaza Constitución, Ciudadela 1226, tratar M. Roca 14. v1

SE ALQUILA, HUMBERTO I 2941, UNA casita, 2 salitas, dos dormitorios, cuarto de baño, cloacas etc. v1

SE ALQUILA UN LINDO NEGOCIO con sótano y comodidades, calle Paso 510, esquina Lavalle, con contrato.

SE ALQUILAN DEPARTAMENTOS DE 2 piezas á la calle y de 2 piezas para matrimonio, Paso 510 y Lavalle.

SE ALQUILA CASA DE 5 PIEZAS, LEzica 132, Almagro, las llaves y tratar Rawson 58.

SE ALQUILA LA CASA VIDAL 1679, EN Belgrano, para tratar en la misma casa, el 30 y 31 de 8 á 10 de la mañana. v31

SE ALQUILA PETIT-HOTEL NUEVO, muchas comodidades, 3 de Febrero 1064, entre Colegiales y Cabildo, tratar Maure 2457. v31

SE ALQUILA CASITA CON SALA, 2 dormitorios, una para servicio y cocina, Almagro 919, tratar de 8 á 1 a. m. y de 3 á 6. v1

SE ALQUILAN EN FLORES 4 CASITAS chiches y con todas comodidades, distan de la plaza de Flores 10 cuadras al Sur, Varela y bulevar Campana, ocurrir Rivadavia 1623. v1

[illegible]

SE ALQUILA UN DEPARTAMENTO CON jardín y demás comodidades para matrimonio solo, en un chalet, ocurrir [illegible]. v31

SE ALQUILA EN CALLE CHARCAS 3634, una casa de altos nueva, tiene cinco piezas, cuarto de baño con agua caliente y demás dependencias, ocurrir Santa Fe 3375, 3er. piso, derecha. v31

SE ALQUILA O SE VENDE UNA CASA con 4 habitaciones, [illegible] calle Estomba 1649 (Coghlan), á 100 metros de la estación. Informes Juramento 1649. v31

SE ALQUILA AMPLIO LOCAL CON [illegible] vendo instalaciones eléctricas [illegible] un motor eléctrico de 10 H. P. con sus correspondientes transmisiones, Avellaneda calle Mitre 1111, tratar Rivadavia 875, 3er. piso, derecha. C. Delucchi.

TERRENO DE 780 VARAS CUADRADAS cercado, se alquila. [illegible] Vida; tratar: E. F. Haby, [illegible] Cangallo 656.

HOTELES Y CASAS DE PENSION

A 1 O 2 señoras DOY BUENA PENSION en familia, Libertad 264. v1

A 1 O 2 CABALLEROS DOY BUENA pensión, módico, casa familia, Perú [illegible]. v31

A FAMILIAS Y PASAJEROS COMIDA Y cama, por mes 40, 45 y 50 $, por día 2, 2.50 y 3 $, hotel Continental, México 657. v31

BUENA PENSION CON O SIN CAMA de familia, 25 de Mayo 40, 3ro. v1

BUENA PENSION ITALIANA CON piezas á la calle para caballeros ó matrimonios, Belgrano 810. v31

CASA DE FAMILIA DA PENSION con ó sin pieza, Cerrito 52. v1

DOY PENSION A 1 O 2 CABALLEROS, casa de familia, Lima 1341. v31

DOY PENSION Y PIEZA EN FAMILIA por día ó por mes á matrimonio ó caballeros, B. de Irigoyen 1136.

EN CASA DE señora VIUDA SE DA pensión y pieza á señora ó señorita seria, Cerrito 739. v1

EXCELENTE PENSION CON LINDA sala amueblada para matrimonio ó 2 caballeros, con todo confort, alquilo, México 1083. v2

FAMILIA madrileña DA PENSION Y pieza á caballeros, Defensa 321. v31

FAMILIA VASCO-española RECIBE 1 ó 2 pensionistas, S. del Estero 178. v1

FAMILIA CATALANA DA PENSION con ó sin pieza á uno ó dos jóvenes, Rioja 307.

GRAN CASA DE PENSION, PIEZAS A la calle, Rivadavia 1110. v1

PENSION Y PIEZA EN FAMILIA española, B. de Irigoyen 886. v31

PENSION SE DA EN CASA DE FAMILIA, Larrea 30. v31

PENSION Y PIEZA PARA UNO O DOS, alquilo, B. Mitre 1394. v31

PENSION Y PIEZA DOY A CABALLERO, casa de familia, Chile 932. v31

PENSION SE DA A 2, FAMILIA ARGENTINA, B. Mitre 1436. v1

PENSION Y PIEZA EN CASA DE FAMILIA á 50 $, Victoria 828. v1

PENSION PIEZA Y COMEDOR ALQUILASE amueblado, Sgo. del Estero 387. v1f

PENSION DE PRIMERA, POR 40 $ Y con cama á 60 $ se da, Suipacha 124. v31

PENSION Y HABITACIONES DE 1er. orden, módico para familia, Rivadavia 1072, hotel. v31

PENSION DA FAMILIA FRANCESA, buen trato, precios módicos, San Martín 687. v2

PENSION DE PRIMERA PARA EMpleados de comercio y piezas amuebladas se alquilan, independiente, Hotel Manchester, Suipacha 124, 3er. piso. v2

Señora española DA BUENA PENSION precios módicos, Cerrito 739. v2

SE DA BUENA PENSION A PRECIOS módicos, B. Mitre 624. v1

SE DA PENSION CON Y SIN PIEZA, á caballeros, Perú 169, dep. 2. v1

SE DESEA DAR BUENA PENSION, uno ó dos caballeros, á 25, Chacabuco 462.

SE DA PENSION POR 25 $ EN CASA de familia italiana, Chacabuco 382.

SE RECIBEN ALGUNOS PENSIONISTAS, familia francesa, Rivadavia 850. v1

SE DA EXCELENTE PENSION A 2 O 3 caballeros en casa de familia francesa, Uruguay 177, altos.

TURISTAS: EN MONTEVIDEO CALLE Ituzaingó 107 esquina 25 de Mayo, está situada la gran pensión Mercedes, tan confortable y cómoda como cualquier hotel y con precios económicos, se recomienda á las familias. v2

CASAS Y HABITACIONES BUSCADAS

ALQUILAR SE DESEA 3 O 4 PIEZAS Y cocina, radio 11 de Setiembre, por carta con precio á P. C., Hotel Rickmann, 25 de Mayo 479.

BUENA CASA PARA FAMILIA RECIEN construida ó refaccionada, 7 habitaciones y demás dependencias, se desea alquilar, dirigirse urgente hotel París, pieza 34. v31

CABALLERO FRANCES DESEA ALquilar pieza en casa decente sin muebles, barrio entre Avenida y Lavalle, de Maipú á Callao, datos por carta, E. Laborde, Belgrano 431.

DESEO ALQUILAR UNA CASITA CON 2 ó 3 piezas, galpón con entrada para carros, entre Pueyrredón al Pacífico y de Rivadavia al río; Juan G., San Salvador 1639. v2

PIEZA AMUEBLADA Y PENSION NEcesito, dirigirse á Muñoz, indicando condiciones, Andes 1460. v1

SE NECESITA ALQUILAR EN LA CApital un local grande ó galpón. Ofertas á A. Braun, Suipacha 58. v1

SE DESEA ALQUILAR CASITA EN pueblito rural F. C. Oeste, dirigir ofertas á Contados, Alsina 1183.

Señorita FORMAL, MODISTA desea pieza en casa de familia decente, prefiriendo un poco afuera, da referencias, no más de 20 $, escribir señorita María, Bolívar 530. v31

SE NECESITA TOMAR EN ALQUILER una casa, un piso ó un departamento cómodo para corta familia, prefiriéndose dentro del perímetro comprendido entre las calles Rivadavia, Buen Orden, Brasil y Paseo Colón, dirigirse á M. S. A., Hotel Castilla. v31

ALQUILER DE HABITACIONES

ALQUILASE UNA SALITA CON MUEbles y pensión, 25 de Mayo 42, 3o. v1

ALQUILASE PIEZA CON O SIN MUEbles, para caballeros, Perú 382.

ALQUILASE HERMOSA PIEZA AMUEblada, con balcón, Corrientes 1811.

ALQUILASE UNA PIEZA AMUEBLADA con servicio de baño, Corrientes 1519.

ALQUILO 3 PIEZAS INDEPENDIENTES San Juan 2700.

ALQUILASE PIEZA PARA CABALLEro, Entre Ríos 645, dep. 3. v1

ALQUILASE DOS SALITAS CON BALcón á la calle, San Juan 611. v1

ALQUILASE PIEZA PARA señor SOLO, Callao 159. v31

ALQUILO PIEZA CON LUZ ELECTRICA á personas mayores, Maipú 235. v31

ALQUILASE SALA Y PIEZA CON BALcones y pensión, San Juan 693. v31

ALQUILASE PIEZA CHICA A HOMBRE solo, Arenales 1259. v31

ALQUILASE PIEZA AMUEBLADA CON pensión, Florida 431. v31

ALQUILASE SALA Y ANTESALA á persona seria, Pasco 76. v31

ALQUILANSE SALA Y ANTESALA, Venezuela 4507. v31

ALQUILASE PIEZA AMUEBLADA INdependiente, Montevideo 558. v31

ALQUILANSE TRES PIEZAS A LA calle, tratar Brandsen 1663. v31

ALQUILO SALITA AMUEBLADA á hombre solo 30 $, Pasco 86, dep. 6. v31

ALQUILASE PIEZA A señor SOLO, Santa Fe 1542.

ALQUILO SALA, DOS PIEZAS Y COCINA junto, Montevideo 513. v31

ALQUILO SALA, ANTESALA Y UNA pieza más, Rincón 462. v31

ALQUILO DOS PIEZAS, DIRECTORIO 2112.

ALQUILASE PIEZA A HOMBRE SOLO, B. Mitre 1555, dep. 2. v31

ALQUILASE SALITA, CALLE, A HOMbre solo, Corrientes 3541. v31

ALQUILO PIEZA AMUEBLADA, CASA de familia, Juncal 3943. v31

ALQUILANSE PIEZAS, S. SALVADOR 4339.

ALQUILANSE DOS PIEZAS, FAMILIA española, Rivadavia 3357. v31

[illegible]

ALQUILASE PIEZA AMUEBLADA CON [illegible] buena pensión, Tucumán [illegible]

ALQUILO ESPACIOSA SALA A LA CAlle, bien amueblada, Cerrito 231. v1

ALQUILASE LINDO COMEDOR B. Mitre 1119, 1o., derecha.

ALQUILASE PIEZA AMUEBLADA, con pensión, Rivadavia 850. v1

ALQUILASE PIEZA CON PENSION, EN familia, Alsina 745. v31

ALQUILO DOS PIEZAS A PERSONA mayor, Santa Fe 365.

ALQUILO SALA 32 $ A HOMBRES SOlos, Venezuela 131. v1

ALQUILASE SALA Y ANTESALA PARA escritorio, Perú 321.

ALQUILASE A HOMBRE SOLO SALA amueblada ó sin muebles, Paso 312.

ALQUILASE PIEZA A MATRIMONIO O hombres solos, México 617.

ALQUILASE UN ESCRITORIO, B. Mitre 1119, piso 1o. derecha.

ALQUILASE PIEZA AMUEBLADA, San Martín 913.

ALQUILO SALITA MUEBLES NUEVOS, pensión familiar, Venezuela 645.

ALQUILO PIEZA CON MUEBLES A hombre solo, 35 $, Corrientes 639.

ALQUILANSE PIEZA AMUEBLADA casa familia, Chacabuco 385, derecha.

ALQUILASE PARA 1ro. DE FEBRERO sala y pieza amueblada, Artes 426.

ALQUILASE SALA AMUEBLADA, balcón, luz eléctrica 55 $, B. Mitre 858.

ALQUILASE PIEZA AMUEBLADA CON balcón, Av. de Mayo 938.

ALQUILASE PIEZA INDEPENDIENTE en casa distinguida, Bolívar 340, 2o. 2o.

ALQUILASE SALA Y ANTESALA PARA escritorio, Maipú 366.

ALQUILASE PIEZA AMUEBLADA CAsa de familia, Cangallo 1978.

ALQUILASE SALA BIEN AMUEBLADA casa de familia, Reconquista 431. v2

ALQUILASE LINDA PIEZA BIEN amueblada, con pensión, Paraná 480.

ALQUILASE PIEZA PARA ESCRITORIO ó hombre solo, Cangallo 644. v2

ALQUILANSE 2 PIECITAS AMUEBLAdas á caballeros solos, Paraguay 714.

ALQUILASE GRAN DORMITORIO CON ventanas y pieza amueblada, Cuyo 1133. v31

ALQUILASE SALA Y ANTESALA CON muebles, con pensión, Cangallo 1062. v31

ALQUILANSE DOS LINDAS PIEZAS A la calle, sin muebles, San Martín 1130. v31

ALQUILASE PIECITA AMUEBLADA A hombre solo, Suipacha 845, dep. 16. v31

AV. MAYO 1111, 3er. PISO, ALQUILAse sala y una pieza bien amueblada. v31

ALQUILASE COMEDOR Y PIEZA, MAtrimonio solo, referencias, Suipacha 85. v31

ALQUILO DOS PIEZAS BARATAS A hombre solo, en 8 $, Córdoba 2908. v31

ALQUILASE EN FAMILIA PIEZA CON ó sin muebles, con pensión, Junín 1272. v31

ALQUILO 2 PIEZAS CON PENSION Y muebles, familia vasca, Libertad 36. v31

ALQUILO PIEZA, GAS, COCINA, baño etc., tratar de 8 á 11, Pasco 272. v1

ALQUILASE SALITA A CABALLERO solo ó para escritorio, Chile 1061. v31

ALQUILASE EN 70 $ PIEZA AMUEBLAda con pensión, otra en 50. Lima 861. v31

ALQUILASE LINDA PIEZA AMUEBLAda en casa familia inglesa, Chile 544. v31

A MATRIMONIO O señoras FORMALES alquilo piezas y pensión, Charcas 2337. v2

ALQUILASE PIEZA AMUEBLADA con pensión, casa de familia, Cuyo 1044. v1

ALQUILASE PIEZA ESPACIOSA á caballeros, con muebles, Juncal 2133. v1

ALQUILO PIEZA AMUEBLADA A señor solo, casa familia, Rivadavia 1753. v1

ALQUILASE UNA PIEZA AMUEBLAda, para hombre solo, $ 35, Paraná 353.

ALQUILASE PIEZA AMUEBLADA PAra caballero, sin pensión, Ayacucho 374. v1

ALQUILASE UNA PIEZA AMUEBLAda para 2, con pensión, Reconquista 552.

ALQUILASE SALA Y PIECITA ALTA amueblada, con pensión, Azcuénaga 1479.

ALQUILASE PIEZA AMUEBLADA PAra dos caballeros ó persona sola, Callao 479.

ALQUILASE SALA CON ENTRADA INdependiente, á personas mayores, Cuyo 1484.

ALQUILASE PIEZA GRANDE, AMUEblada, baño, teléfono, luz eléctrica, Córdoba 445.

ALQUILANSE 2 PIEZAS Y COCINA A matrimonio solo, único inquilino, Garay 2021. v2

ALQUILASE HERMOSA SALA EN CAsa de familia para hombres solos, único inquilino, tratar Defensa 407.

ALQUILO HERMOSA SALA, DORMITOrio y demás comodidades, Venezuela 615, dep. 3.

ALQUILASE PIEZA AMUEBLADA CON pensión 75 pesos, Paraná 573, casa de familia.

ALQUILASE SALA AMUEBLADA, BALcón, á hombre, con pensión, familia, Esmeralda 472.

ALQUILO SALAS A LA CALLE AMUEbladas y pensión, familia, Chacabuco 393.

ALQUILASE SALON Y DORMITORIO amueblados, á la calle, para el 3 de febrero, Córdoba 645.

ALQUILASE PIEZA AMUEBLADA Y SE da pensión en casa de familia francesa, precio módico, Chacabuco 357. v2

ALQUILANSE A PERSONA SERIA, 2 ó tres piezas amuebladas, con cocina á gas, Lavalle 1120.

ALQUILASE SALA AMUEBLADA CON balcones, hombre solo, Cuyo 1313, piso 1o.

ALQUILASE ANTESALA GRANDE á 40 con toda comodidad casa de familia, Cangallo 378. v1

ALQUILASE PIEZA AMUEBLADA CON ventana, á caballero, en 35 $, Victoria 772. v31

ALQUILO EN FAMILIA DE RESPETO un lindo dormitorio para dos, Córdoba 2631.

ALQUILASE PIEZA AMUEBLADA, con ó sin pensión, Av. de Mayo 1413, 5o., ascensor.

ALQUILASE PIEZA BIEN AMUEBLAda, único inquilino, familia, Tucumán 1671. v1

ALQUILASE COMEDOR Y DORMITOrio, casa decente y tranquila, todas comodidades, Chile 1572. v31

ALQUILO PIEZA AMUEBLADA Y PENsión á 1 ó 2 personas, precio módico, Tacuarí 783. v31

ALQUILASE SALA AMUEBLADA, único inquilino, casa decente, Estados Unidos 1323, 1er. piso. v31

ALQUILASE PIEZA AMUEBLADA Y pensión á dos 100 $ y uno 60 $, Avenida de Mayo 1077.

ALQUILASE COMEDOR Y DOS PIEZAS juntas ó separadas, á matrimonio sin hijos, ó 2 personas mayores, Santa Fe 2175.

ALQUILASE SALA BIEN AMUEBLADA todo confort, pensión primera, Tucumán 1528.

ALQUILASE PIEZA AMUEBLADA A caballero solo, casa de familia, Venezuela 640.

ALQUILASE A CABALLERO PIEZA amueblada barata, casa de familia, Junín 772.

ALQUILASE PARA HOMBRES SOLOS una sala ó comedor á la calle, Florida 877.

A MATRIMONIO ó señoras SE ALQUILA 1 ó 2 piezas con pensión y muebles, Rivadavia 1852.

ALQUILASE PIEZA AMUEBLADA PAra señor solo, casa familia, Corrientes 2213.

ALQUILANSE SALA Y PIEZA INTEriores amuebladas y pensión, Av. de Mayo 861. v1

ALQUILASE PIEZA AMUEBLADA PAra dos en 40 pesos, sin pensión, Suipacha 45. v1

ALQUILASE PIEZA AMUEBLADA, A caballero, B. Mitre 1119, p. 1o., derecha.

ALQUILASE PIEZA AMUEBLADA, con pensión, para 2 caballeros, Rivadavia 1111. v1

ALQUILANSE PIEZAS CON O SIN muebles y pensión de familia, Córdoba 2461.

[illegible]

ALQUILASE UNA LINDA SALA, CON balcón amueblada y pensión, C. Pellegrini 331.

ALQUILASE PIEZA AMUEBLADA A [illegible] casa familia francesa, B. Mitre [illegible]

ALQUILASE PIEZA SIN MUEBLES A persona sola, único inquilino, Independencia 752.

ALQUILASE PIEZA AMUEBLADA Y [illegible] jóvenes ó matrimonio, Lima [illegible]

ALQUILASE PIEZA BIEN AMUEBLAda [illegible] dos caballeros, Chacabuco 463.

ALQUILASE ESPLENDIDAS SALAS [illegible] á personas mayores [illegible] Perú 859.

ALQUILANSE DOS SALAS AMUEBLAdas con pensión, entrada independiente, Córdoba 1331. v1

ALQUILO A HOMBRE SOLO, HABITAciones amuebladas, grande, ventilada, Talcahuano 711, dep. C. v1

ALQUILASE PIEZA A EMPLEADO, único inquilino, buenas referencias, Santa Fe 2027. v31

ALQUILANSE 3 PIEZAS DECENTES, recomendables, único inquilino, buenas comodidades, Corrientes 2458. v31

ALQUILASE SALA CON UNA O DOS piezas amuebladas, con todas comodidades, casa de familia, Chile 1818. v31

ALQUILO GRAN PIEZA 15 $, PROVINcias Unidas 336, á 2 cuadras de Rivadavia, Caballito. v1

ALQUILANSE DOS HERMOSAS PIEzas amuebladas en casa de familia, único inquilino, Pavón 1734. v31

ALQUILASE LINDA SALA GRANDE en casa de familia, con todas comodidades, Honduras 941. v31

ALQUILANSE DOS PIEZAS 65 $, comedor y otra pieza 30 $, á personas mayores, Lima 1189. v31

ALQUILANSE EN 55 $, DOS LINDAS piezas con comodidades á matrimonio solo, Garay 1362, planta. v31

ALQUILO A HOMBRE SOLO, SALITA amueblada con pensión, A. de Mayo 1215, 5o. v31

ALQUILANSE 2 SALAS AMUEBLADAS á persona decente con ó sin pensión, Corrientes 2006. v31

ALQUILASE PIEZA PARA HOMBRE solo, casa familia, Avellaneda 2030, en Flores. v1

ALQUILO SALA AMUEBLADA EN 70 pesos, casa de familia italiana, Lavalle 2152. v31

ALQUILO LINDA HABITACION CON muebles, casa familia respetable, Santa Fe 2077. v31

ALQUILASE SALA Y ANTESALA bien amueblada, con pensión, á matrimonio ó señora sola, Cuyo 1640. v31

ALQUILASE PIEZA GRANDE EN CASA familia, para hombre ó señora sola ó matrimonio sin hijos, Santa Fe 2538. v31

ALQUILASE PIEZA O SALA CON O sin muebles á caballero, casa de familia, México 1656. v31

ALQUILASE PIEZA AMUEBLADA CON ventana á la calle, á persona sola, Pueyrredón 1218. v31

ALQUILASE PIEZA A UNA O DOS personas, con pensión, precio módico, casa de familia, Lorea 887. v31

ALQUILO SALA O UNA PIEZA AMUEblada, con una ó dos camas, en casa de familia, Lavalle 1533. v31

ALQUILASE PIEZA A LA CALLE para una ó dos personas, con muebles y pensión, familia, Moreno 711. v31

ALQUILANSE 2 GRANDES SALAS Y comedor con 2 balcones y ventana á plaza Once, Pueyrredón 85. v31

ALQUILANSE SALA Y DOS PIEZAS corridas en 50 $, único inquilino, casa de familia, Alvarez 1049, esq. Rivera. v31

ALQUILASE SALA AMUEBLADA A señor ó matrimonio sin chicos, Paraná 847. v1

ALQUILO EN 25 $ ESPACIOSA PIEZA casa familia á persona decente y formal, Maza 835, altos. v31

ALQUILASE EN CASA CHICHE 2 PIEzas á matrimonio solo, 24 de Noviembre 483. v31

ALQUILO PIEZA CON BALCON PARA una ó dos personas mayores, Saenz Peña 297. v31

ALQUILASE PIEZA AMUEBLADA A hombre solo, casa familia, Cangallo 2185. v1

ALQUILASE PIEZA AMUEBLADA, con pensión, casa familia, Cuyo 1812, 2o. piso. v31

A PERSONA SOLA PIEZA BIEN amueblada en 38 $ alquílase, Suipacha 845, dep. 22.

ALQUILASE UNA PIEZA A 2 CABAlleros solos en casa de familia, México 1574. v31

ALQUILASE PIEZA AMUEBLADA, ventilada á persona sola, Rivadavia 2448, Dpto. 5. v31

ALQUILASE PIECITA, HOMBRE SOLO casa familia, no hay papel, Ayacucho 738. v1

ALQUILO PIEZA BALCON, AMUEBLAda, pensión familiar, otra 50 $, Maipú 782. v31

ALQUILASE PIECITA AMUEBLADA con pensión para caballero, Bdo. de Irigoyen 723. v1

ALQUILO DOS PIEZAS JUNTAS, A matrimonio, casa tranquila, Belgrano 4062. v31

ALQUILANSE 2 PIEZAS AMUEBLADAS con pensión, familia española, Rivadavia 1152. v31

ALQUILASE PIEZA GRANDE DE ALtos á hombres solos, único inquilino, Sgo. del Estero 648. v31

ALQUILO SALA CON BALCON, AMUEblada, con comodidades, casa familia, Moreno 1494. v31

ALQUILASE PIEZA AMUEBLADA con dos camitas, casa familia, Paraná 264, bajos. v1

ALQUILASE COMEDOR Y PIEZA CON ó sin muebles y pensión de familia, Córdoba 2051. v31

ALQUILASE PARA CABALLERO O familia pieza amueblada con ó sin pensión, Constitución 1246.

ALQUILASE PIEZA AMUEBLADA con ó sin pensión á matrimonio ó persona sola, entrada independiente, Cuyo 1484.

ALQUILASE EN VILLA URQUIZA UNA casita recién construida, calle Gavilán y Av. América, tratar Córdoba 1856. v1

ALQUILASE HERMOSA PIEZA AMUEblada, con pensión de primera, á matrimonio ó dos caballeros, Córdoba 1111. v31

ALQUILASE EN CASA DE MATRIMOnio solo [illegible] á matrimonio solo, Valentín Gómez 1337. v1

ALQUILASE PIEZA A LA CALLE, amueblada con buena pensión en casa de familia, honorable, Pueyrredón 594. v1

ALQUILASE LINDA PIEZA BIEN amueblada casa tranquila, tranvías á todas direcciones, Río de Janeiro 1147, casi esquina Corrientes.

ALQUILASE POR 45 $ SALA CON balcón, para escritorio, uno ó dos caballeros, ó señora que no cocine, Pueyrredón 434.

ALQUILANSE 2 ESPLENDIDAS SALAS, casa de altos, esquina, para matrimonio solo ó caballeros, luz eléctrica, teléfono pago, San Juan 807. v31

ALQUILANSE 4 ESPLENDIDAS PIEZAS juntas ó separadas á personas mayores, casa seria, Brasil 1313, altos de 10 en adelante. v31

ALQUILO 2 HERMOSAS Y BIEN VENtiladas habitaciones, con balcón á Salta ó Rivadavia, y pensión de 1ra. casa familia española, Rivadavia 1194. v1

ALQUILASE EN CASA DE FAMILIA amplio comedor y pieza juntas á personas mayores, alquiler módico, Unión 1831, Flores.

ALQUILASE EN CASA DE FAMILIA distinguida, con todo confort, habitación con pensión, para matrimonio serio ó caballero, México 744. v31

ALQUILASE EN ESPACIOSA Y COMOda casa baja, sala y varias habitaciones juntas ó separadas, con muebles, para señores solos, Humberto 1o. 769. v1

ALQUILASE PIEZA INDEPENDIENTE muy barata á señora sola, único inquilino, Paramaribo 68, altura Rivadavia 5900, Caballito. v4

ALQUILASE HERMOSA SALA Y DORmitorio lujosamente amueblados, cuarto de baño caliente y frío contiguo, exclusivo para ellos, pensión de primera, único inquilino, Córdoba 1112. v31

ALQUILANSE EN CASA BAJA 3 O 4 piezas, cocina, baño y comodidades, con preferencia para matrimonio solo, calle General Hornos 1781, Barracas, tratar J. S. M.

ALQUILO DOS ESPLENDIDAS HABITaciones para matrimonio sin hijos ó caballeros con pensión de familia, con ó sin muebles, baño caliente, todas comodidades de familia, B. de Irigoyen 1682, piso 1o. v8

A BUENA FAMILIA ALQUILASE EN casa de matrimonio solo, comedor, tres piezas, cuarto de servicio, hermoso jardín y todas las comodidades modernas, Rivadavia 4864. v31

ALQUILANSE UNA O DOS PIEZAS amuebladas, á persona seria y que quiera vivir tranquila, ó matrimonio, casa de familia seria, con ó sin pensión, Lavalle 1134.

BELGRANO, EN UN CHALET CON jardín, alquílanse 2 ó 3 habit. con comodidades á personas mayores, Pampa 1998. v31

BELGRANO, ALQUILASE PIEZA AMUEblada para hombre solo, casa de familia, media cuadra de estación [illegible]

CASA DE FAMILIA [illegible] con pensión, Córdoba [illegible]

[illegible]

CENTRAL, CORRIENTES 844, EN CASA distinguida se alquilan dos piezas, bien amuebladas, para 1 ó 2 caballeros, hay las comidas, y cuarto de baño con agua caliente [illegible]. v1

EN EL CABALLITO ALQUILO SALA [illegible] v31

ESCRITORIOS ALQUILASE UNA SALA y otra menor á la calle, Florida [illegible]

EN SU CENTRO, SE NECESITA UNA sala para [illegible] librería inglesa, cartas Goodsir, [illegible] Tucumán. v31

EN CASA DE FAMILIA DECENTE ALquila [illegible] á matrimonio ó señoras solas, 24 de Noviembre 1870. v31

EN BELGRANO SE ALQUILA SALA bien amueblada, casa con jardín y todas comodidades, hay piano, General Paz 1380. v31

EN CASA DE FAMILIA SE ALQUILA sala y antesala á personas mayores solamente, inútil presentarse si no son personas respetables, Independencia 2183. v4

EN CASA DE FAMILIA española, espléndidamente amueblada en planta alta, y balcón á la calle, con pensión ó sin ella, hay ascensor, Corrientes 1254, dep. 31.

EN CASA RESPETABLE ALQUILO HAbitaciones, con ó sin muebles, con buena pensión ó sin ella, baño caliente, luz eléctrica y comodidades, precio módico, Chile 374. v31

FAMILIA RESPETABLE, ALQUILA pieza amueblada, con pensión, Corrientes 1429. v31

FAMILIA DECENTE ALQUILA SALA Y antesala, bien amueblada, con buena pensión, único inquilino, Pueyrredón 1561. v31

FAMILIA SIN niños ALQUILA PIEZA muy barata á señora sola, única inquilina, Paramaribo 68, altura Rivadavia 5900, Caballito. v31

HERMOSA PIEZA SE ALQUILA, CON ó sin muebles, Perú 589. v31

HERMOSA PIEZA SE ALQUILA EN 25 $, México 627. v1

HERMOSA PIEZA SE ALQUILA, Bmé. Mitre 1119, piso 1o. derecha.

HAY SALA Y HABITACION AMUEblada casa pensión de 1ra. clase, en familia distinguida, Charcas 1263.

LOREA 1423, ALQUILO SALA Y PIEza. v1

LINDA PIEZA SIN MUEBLES ALQUIlase á señoras ó matrimonio solo, calle Charcas 1062, altos. v1

LINDA SALITA, ANTESALA Y PIECIta alquílanse para familia ó negocio, Lima 820. v1

LINDA PIEZA AMUEBLADA, con buena pensión de 1a., alquílase, Córdoba 918. v1

LINDA SALA AMUEBLADA CON ENtrada independiente, alquilo con pensión á matrimonio, buen confort, Perú 165, 2o. piso.

PIECITA SE ALQUILA AMUEBLADA, con ó sin pensión, 35 $, Córdoba 889. v31

PIEZA AMUEBLADA A LA CALLE para caballero, Victoria 1623, 2o. piso.

PIEZA PARA HOMBRE SOLO SE ALquila, Suipacha 845. v31

PIEZA GRANDE Y COMODA SE ALquila, Belgrano 3415. v2

PIEZA CON PENSION, CASA FAMILIA, para dos caballeros, Callao 162. v1

PIEZAS AMUEBLADAS SE ALQUILAN con pensión ó sin ella, Bolívar 1220. v31

PIEZA GRANDE Y COCINA ALQUILO, en casa tranquila, General Paz 2360, Belgrano. v31

PIEZA AMUEBLADA SE ALQUILA á señor solo, 38 $, cerca del Once, Rivadavia 3152, 2do. piso. v31

PIEZA AMUEBLADA SE ALQUILA 1 ó 2 á persona respetable, Talcahuano 446, bajos.

PIEZA AMUEBLADA CON PENSION para hombre solo alquílase, Córdoba 944. v1

PIEZA PARA PERSONA MAYOR SE alquila con ó sin muebles, Anchorena 487.

PIEZA AMUEBLADA PARA 1 O 2 personas alquílase con pensión, familia decente argentina, Cangallo 1027.

PIEZA COMODA ALQUILO A señor solo, ó á dos compañeros, Tacuarí 586, segundo. v1

PIEZA AMUEBLADA SE ALQUILA A hombre solo y otra amueblada á matrimonio solo, Venezuela 305.

SE ALQUILA PIEZA A MATRIMONIO solo, no hay papel, Humberto 880.

SE ALQUILA PIEZA PARA PERSONAS mayores, Bmé. Mitre 1424.

SE ALQUILA PIEZA BIEN AMUEBLAda, Chacabuco 1052.

SE ALQUILA HERMOSA ANTESALA para caballeros solos, B. Mitre 1424.

SE ALQUILA PIEZA AMUEBLADA A caballero con ó sin pensión, Chile 444. v31

SE ALQUILA UNA O DOS SALAS MUY central, Esmeralda 108, 2o. piso. v1

SE ALQUILA PIEZA AMUEBLADA, con pensión, Arenales 2124. v1

SE ALQUILA PIEZA, B. MITRE 1119, 2o., derecha.

SE ALQUILA LINDA PIEZA PARA 1 O 2 hombres decentes, Salta 458. v31

SE ALQUILAN DOS PIEZAS JUNTAS, B. Mitre 1621. v31

SE ALQUILA UNA PIEZA Y SE DA pensión, Paraná 158. v32

SE ALQUILA LINDA PIEZA, PARA hombre solo, Arenales 2656.

SE ALQUILA UNA PIEZA, CASA DE familia, Lorea 318. v31

SE ALQUILA ESPLENDIDA PIEZA URquiza 65, 1er. piso, derecha. v31

SALA AMUEBLADA CON O SIN PENsión, se alquila, Charcas 1280. v1

SE ALQUILA SALA CON O SIN MUEbles, Sadi Carnot 1160. v1

SE ALQUILA PIEZA A HOMBRE SOlo, calle Suipacha 845, dep. 11. v1

SE ALQUILAN PIEZA Y COMEDOR, Estados Unidos 1217. v31

SE ALQUILA SALA GRANDE CON pensión ó sin ella, Junín 228. v1

SE ALQUILA SALA PARA HOMBRE solo, casa decente, Belgrano 2652. v1

SE ALQUILA PIEZA A HOMBRES SOlos, Vicente López 61, dep. 7. v1

SE ALQUILA PIEZA PARA CABALLEro, casa de familia, Europa 272. v1

SE ALQUILA PIEZA A CABALLERO, Lima 165. v1

SE ALQUILA PIEZA DE 9x5 ancho, [illegible] 1632. v31

SE ALQUILA SALA, CASA DE FAMIlia, Arenales 2467. v32

SE ALQUILA PIEZA AMUEBLADA, con balcones, Buen Orden 92. v1

SE ALQUILA UNA SALA ESPACIOSA, Rodríguez Peña 606. v31

SE ALQUILA PIEZA, PARA HOMBRES solos, Belgrano 720. v31

SE ALQUILA PIEZA, EN CASA DECENte, Junín 1628. v31

SE ALQUILA UNA SALA, TACUARI 1138. v31

SE ALQUILA PIEZA PARA HOMBRE solo, casa tranquila, Luján 354. v3

SE ALQUILA UNA HERMOSA SALA, Mansilla 131, altos. v1

SE ALQUILA SALA GRANDE Y PIEZA para artista, Esmeralda 688. v1

SE ALQUILA PIEZA PARA PERSONA sola, Esmeralda 677. v1

SE ALQUILA PIEZA AMUEBLADA, Pasco 82. v2

SE ALQUILA PIEZA A HOMBRE SOLO, Brasil 1033.

SE ALQUILAN DOS PIEZAS Y UN COmedor, Constitución 1765. v1

SE ALQUILA PIEZA PARA FAMILIA, Córdoba 1070. v1

SE ALQUILA PIEZA A PERSONA SOla, Santa Fe 2045, dept. 4.

SE ALQUILA PIECITA A HOMBRE SOlo, Sgo. del Estero 1273.

SE ALQUILAN UN COMEDOR Y DOS piezas á familia sin niños, Tacuarí 1420. v31

SE ALQUILAN DOS PIEZAS, EN UN departamento, Tucumán 1511, dep. 6. v31

SALA Y ANTESALA, SE ALQUILA para escritorio ó negocio, Lima 254. v1

SE ALQUILAN PIEZAS CON MUEBLES y se da pensión, Cerrito 1616, altos. v31

SE ALQUILA LINDO ESCRITORIO ventilado, Maipú 11, piso 2o., izquierda. v1

SE ALQUILA PIEZA A MATRIMONIO ó personas mayores, Catamarca 660. v1

SALITA AMUEBLADA, PARA UNA O más personas, se alquila, Chile 1681. v1

SE ALQUILA UN COMEDOR Y UNA pieza juntos, para matrimonio, Viamonte 1414.

SE ALQUILA PIEZA, EN CASA DE FAmilia italiana, para hombre solo, Pavón 1749. v31

SE ALQUILAN SALA Y ANTESALA para academia ó escritorio, [illegible] Chacabuco [illegible] v31

Señorita DESEA compañera DE PIEZA, dirigirse Libertad 547, [illegible] v31

SE ALQUILA COMEDOR Y DOS DORMItorios á matrimonio sin hijos, [illegible] único inquilino, casa de familia, Moreno 1045.

SE ALQUILAN DOS PIEZAS PARA MAtrimonio [illegible] v31

SE ALQUILA COMEDOR GRANDE A matrimonio sin hijos, Directorio 3249, Flores. v1

SE ALQUILA PIEZA PARA HOMBRE solo en casa de familia seria, Chacabuco 523, piso 1ro. v1

SALA Y ANTESALA O COMEDOR Y pieza alquílase á matrimonio, en casa familia, Charcas 1369. v31

SE ALQUILA UNA PIEZA GRANDE A matrimonio solo ó señoras solas, en casa de familia, [illegible] v32

SE ALQUILAN DOS HABITACIONES muy ventiladas, B. de Irigoyen y Brasil, pasaje, entrada 2, dep. 6. v31

SE ALQUILA LINDA PIEZA PARA 1 O 2 caballeros en casa de familia, México 311. v31

SE ALQUILA PIEZA AMUEBLADA PAra hombre solo á matrimonio sin hijos, único inquilino, Rodríguez Peña 175.

SE ALQUILA SALA EN 75 $ A CAballeros ó matrimonio sin hijos, referencias, Chacabuco [illegible], 1er. piso.

SE ALQUILA SALA Y ANTESALA y pieza corrida á matrimonio sin hijos, con todas comodidades, San Carlos 2772.

SE ALQUILA SALA GRANDE PARA personas mayores, tiene puerta á la calle, French 2660.

SE ALQUILA HERMOSA PIEZA PARA dos personas decentes, Esmeralda 288, departamento 4.

SE ALQUILAN DOS PIEZAS PARA familia, Don Cristóbal 383, continuación de Estados Unidos. v1

SE ALQUILA PIEZA AMUEBLADA, con balcón, á uno ó dos caballeros, Victoria 1640.

SE ALQUILA SALA CON PENSION, PAra uno ó dos caballeros, en familia, Uruguay 843. v1

SE ALQUILA UNA PIEZA AMUEBLADA para hombre solo, casa tranquila, Belgrano 775.

SE ALQUILA UNA PIEZA EN CASA DE familia para señora sola, precio 20 $, Saavedra 113. v1

SE ALQUILA UNA LINDA PIEZA PAra hombres solos, con luz eléctrica, Libertad 150.

SE ALQUILA PIEZA CON PENSION A una ó dos personas en casa particular. Se dan y se piden referencias, Cangallo 1219, dept. 9. v31

SE ALQUILAN PARA PERSONAS mayores dos dormitorios, comedor, baño, aguas corrientes, dan referencias y se piden, único inquilino, Las Heras 1619. v1

SE ALQUILAN EN CASA DECENTE sala y antesala á matrimonio solo ó á personas mayores, tranvía para todas direcciones, Suárez 1660, Bcas. Norte. v31

SE ALQUILA UNA SALA LUJOSAMENte amueblada, con balcón á la calle, luz eléctrica y más comodidades, en casa de familia alemana, distinguida, Lima 270. v1

SE ALQUILA SALA Y ANTESALA chiche, juntas ó separadas, para personas mayores, con cocina independiente, en casa de familia decente, único inquilino, Alsina 3093. v1

TUCUMAN 2270, ALQUILANSE 1 O 2 piezas amuebladas, con ó sin pensión.

UNA PIEZA (BAJOS) ESPACIOSA, con ventana y muebles para dos hombres decentes, se alquila, Cerrito 247, de 12 á 6.

INSTRUCCION PUBLICA

ACADEMIA DE CORTE Y CONFECción de moldes, B. Mitre 1671. v16f

APRENDA TAQUIGRAFIA, ACADEMIA David, Perú 79.

ARITMETICA, ORTOGRAFIA Y BUENA letra, Academia David, Perú 79.

APRENDA MAQUINA DE ESCRIBIR A todas horas, Academia David, Perú 79.

A CAJERAS, VENDEDORAS, TENEDOras, en 3 meses diploma, Perú 259.

A 5 $ MAQ. DE ESCRIBIR MODERNAS, no aprenda sistemas viejos, Perú 259.

A $ 10 REPASOS DE MATERIAS 9. programas, éxito garantido, Perú 259.

ACADEMIA MODERNA: A 5 $ AL MES presto pianos y enseño, Perú 259.

ACADEMIA MODERNA: A OBREROS, leer, escribir y cuentas, Perú 259.

ACADEMIA MODERNA: A EMPLEAdos, calig., ortog., aritm., Perú 259.

A 10 $ FRANCES, TAQUIGRAFIA, TElegrafía, Academia Uruguay 279, altos. v31

A OBREROS enseñase A LEER, ESCRIbir y cuentas en 2 meses, San Juan número 1566. v2f

ARITMETICA, ALGEBRA, GEOMETRIA, profesor ingeniero Ruiz, Independencia 3160.

ACADEMIA DE CORTE Y CONFECción, diploma, lecciones de ensayo gratuitas, San Juan 2909. v1

AL NACIONAL O COMERCIAL, INGREso y años, preparación garantida, catedráticos especialistas, Tucumán 2175. v31

ACADEMIA DE IDIOMAS, UNION Profesores Berlitz, B. Mitre 646 (antes Artes 324). Todos los idiomas, precios módicos. v1f

ARITMETICA, TENEDURIA DE libros, caligrafía, correspondencia, instrucción práctica por comerciante alemán, San Martín 290. v14f

A PESOS DIEZ, CORTE Y CONFECCION elegante, cualquier labor pesos 5, diploma, Perú 259.

ARTISTA PINTOR español SE OFRECE para dar lecciones de dibujo y colorido en centros de enseñanza, escribir á R. V., Belgrano 1217.

ACADEMIA MILITAR, SAN JUAN 1566, U. T. 150 B. Orden. El 7 Febrero reabre los cursos ingreso al C. Militar. Preparación garantida. Pupilos 70 $, externos 30. v1f

ACADEMIA DE CORTE Y CONFECCION se garante la enseñanza en dos meses con derecho á diploma á 10 $ por mes, moldes á medida, Paraguay 3033 y México 2771. v9F

A señoras y señoritas, EN 10 LECCIOnes y sin pagar nada hasta saber, pueden aprender el corte de vestidos etc., por método privilegiado en el Instituto G. H. del Carmen, fundado en 1890. Moldes de moda, San José 574. v1f

ACADEMIA NACIONAL FUNDADA EN 1904. Por 10 $ 5 materias: teneduría, aritmética, ortografía, caligrafía y máquina de escribir. Hay cursos especiales de 3 meses. No hay vacaciones. Uruguay 276, altos. v3f

A 10 $ MENSUALES DAN CLASES DIArias de teneduría de libros á oro y papel, contabilidad, aritmética, correspondencia comercial y caligrafía, Rivadavia 2467. Clases diurnas y nocturnas. No hay vacaciones.

ACADEMIA DE señoritas FUNDADA en 1904. Por 10 $ 5 materias: teneduría, aritmética, ortografía, caligrafía y máquina de escribir. Hay cursos especiales de 3 meses cajeras, vendedoras. No hay vacaciones. Uruguay 276, altos. v31

A LOS RESIDENTES EN BELGRANO y Palermo, Profesora de 5 idiomas y enseñanza secundaria, altamente recomendada, enseña alemán, inglés, francés, italiano y castellano y prepara á los exámenes de 1o., 2o. y 3er. año del Colegio Nacional. Escribir á F. S., Sucre 2152. v1

ACADEMIA BERLITZ, LA UNICA VERdadera academia de idiomas en Buenos Aires, autorizada por el profesor Berlitz, es The Berlitz School of Languages, Avenida de Mayo 847 (antes Florida 271). Todos los idiomas. Pídase la nueva tarifa. Advertencia: No existen sucursales en Buenos Aires. v31

AL INSTITUTO PORRERA. — IMPORtante establecimiento de enseñanza en todos los estudios pertenecientes á las señoras y señoritas, por los métodos más adelantados. Corte y confección con patente nacional y extranjera, sistema Porrera. Se garantiza en tres meses la enseñanza de corte para obtener diploma. Se admiten internas, medio internas y externas. Pídase programa, se manda gratis. Charcas número 1160, esquina Cerrito. v31

A 10 $ MENSUALES EN LA ACADEMIA y á domicilio, estudio en poco tiempo de la teneduría de libros por partida doble y toda clase de contabilidad en general, cálculos mercantiles, aritmética razonada, caligrafía, (ortografía práctica), correspondencia, fórmulas comerciales. Lecciones dictadas por un profesor competente, dirigirse por escrito ó personalmente, Ayacucho 1519.

A 10 $ MENSUALES EN LA "ACADEMIA Mercantil Pagano", (única en la capital incorporada á la Escuela Superior de Comercio de la Nación), se dictan lecciones diarias de teneduría de libros á oro y papel, cálculos mercantiles, aritmética razonada, álgebra, inglés, francés, castellano, caligrafía, etc. Clases diurnas y nocturnas. Director Salvador V. Pagano, contador público nacional y autor del "Tratado teórico-práctico de Contabilidad y Teneduría de Libros" más completo de los publicados hasta la fecha, Uruguay 228. U. T. 543, Libertad. v31

ACADEMIA ESPECIAL DE CORTE Y confección, Cangallo 1236. Unica en la capital que por su método de enseñanza basada en la verdadera práctica del corte garantiza la preparación de profesoras de corte: única también que enseña el dibujo del corte en las diversas transformaciones que exige la moda. La enseñanza comprende toda clase de prendas para señoras, señoritas y niñas, y la confección de corsés, por mes 10 $. Dirigida personalmente por la señora Modesta H. de Fuertes, profesora de reconocida competencia en este arte: enseñanza rápida para obtener el diploma. Pidan folletos explicativos. v31

A LOS EMPLEADOS Y ESTUDIANTES. El 1 de Febrero se inaugurará en el Instituto Superior de Comercio, calle Callao 385 esquina Cuyo, un nuevo curso nocturno, de 6 meses para optar al título de tenedor de libros. Clases diurnas y nocturnas para la preparación rápida y práctica de contadores, balanceadores, tenedores de libros y empleados de comercio en general. Cursos especiales para los exámenes de ingreso y de aplazados de las escuelas nacionales y de Comercio. Solicitar programas é informes á Callao 385. U. T. 3645, Libertad. Director: León Bugnot, autor del Tratado de Contabilidad en uso en las escuelas de Comercio y Nacionales. v31

[illegible] Victoria 1462, plaza Lorea.

ACADEMIA DAVID — SUCURSAL [illegible] Villa Devoto, 9 de Julio entre Córdoba y San Luis. Se halla abierta la inscripción [illegible] Perú 79 [illegible]

ACADEMIA DE PRACTICA MERCANtil. Unico instituto [illegible] Prepara tenedores de libros [illegible] empleados de comercio [illegible] Moreno 1987. U. T. 2384 Libertad. Director: A. Fernández, contador público nacional y profesor de contabilidad. v31

ASPIRANTES A CONTADOR PUBLICO, Perito Mercantil Idóneo, Tenedor de Libros y Dependientes de Comercio. Queda abierta en la Academia Mercantil Pagano (única en la capital incorporada á la Escuela Superior de Comercio de la Nación), la matrícula oficial. Los interesados pueden inscribirse en la Secretaría de la Academia todos los días hábiles de 8 a. m. á 9 p. m. Nótese: que esta academia es la única que durante la época en que hubo otras incorporadas, "llegó á expedir á sus alumnos títulos de Contador Público Nacional."—Advertencia: Se previene al público que esta Academia es la única que puede inscribir alumnos en carácter de "regulares incorporados", pues es en la única que pueden funcionar Cursos Oficiales. Clases diurnas y nocturnas. Se reciben pupilos, medio y cuarto pupilos. Prospectos y programas gratis pueden solicitarse personalmente, por correo ó por teléfono. Director: Salvador V. Pagano, Contador Público Nacional y autor del "Tratado Teórico-práctico de Contabilidad y Teneduría de Libros" más completo de los publicados hasta la fecha, Uruguay 228, U. T. 543 (Libertad).

BACHILLERATO: INGRESO y años LIbres, Academia Moderna, Perú 259.

BACHILLERATO: REPASO DE MATErias, ejprogramas oficiales, pesos 10, Perú 259.

BACHILLERATO: CONSULTESE LA academia Sudamericana, Unión Profesores, Moreno 1495. Clases diurnas y nocturnas. v2f

CALIGRAFO MARGARIT, B. MITRE 1119. Reforma breve. v12.

CALIGRAFIA EN UN SOLO MES reforma Poleschi, calígrafo dip., Rawson 736. v8

COLEGIO Y CONSERVATORIO DEL Carmen se reciben niñas y señoritas en pensión, calle Moreno 1950. v1

COLEGIO CATOLICO, PREPARA NAC Com. y Militar, admite pupilos, Belgrano 3680. v31

COLEGIO GUEMES 3552, ESPECIAL para pupilos, á 25 $, gran local higiénico. v14f

COLEGIO ITALO FRANCO ARGENTIno, pupilos 25 $, Cabildo y Republiquetas 2361. v31

CALIGRAFIA enseña ACADEMIA DAvid, Perú 79 y Mar del Plata, Villa [illegible], calle 9 de Julio y Córdoba.

CALIGRAFIA: LA PEOR LETRA REformada con prontitud, de no ser así, no se cobra, calígrafo nacional, Perú 156.

CALIGRAFO MARGARIT, B. MITRE 1119. Reforma breve, comprobándolo certificados de ex alumnos á disposición. v1f

COLLEGE CHARLEMAGNE, Venezuela 1155 y Belgrano 1156, espléndido local, una cuadra. Ya funcionan las clases. v16f

COLEGIO SARMIENTO, ELEMENT., MIlitar, comerc. y nacional, no hay vacaciones. Pupilos desde 40 $, trato familiar, entrada por S. Juan 1566, U. T. 150, B. Orden. v8

COLEGIO SAN LUIS FRANCO-AMERIcano, incorporado, nuevos y amplios salones, para recibir cincuenta pupilos, Moreno 1884. v1

COLEGIO ROLLIN, SANTIAGO DEL Estero 361. Preparación especial á los exámenes de Febrero (ingreso ó aplazados) del Colegio Nacional, Escuela de Comercio é Industrial, etc., pupilos y externos. v1f

COLEGIO RIVADAVIA, RIVADAVIA 5252 al 60. Enseñanza graduada, comercial, ingreso años del Colegio Nacional, ingreso al Naval y Militar. Espléndidas comodidades para pupilos que admite desde 40 $ (externos y medio pupilos). v4

COLEGIO NEGROTTO, INTERNADO especial, Cuyo 3518, Director: Adolfo L. Negrotto. Sólo admite un limitado número de niños menores de 15 años. Enseñanza elemental, comercial, idiomas y de adorno. Preparación especial para los colegios nacionales. Las clases están funcionando. v1f

COLEGIO BRITANICO, BOLIVAR 669, incorporado al Colegio Nacional—Preparación especial para los exámenes complementarios de Febrero, de ingreso al Colegio Nacional, Escuela Superior de Comercio y Escuela Industrial de la Nación. Externos, cuarto y medio pupilos é internos. Las clases se abrieron el 4 de Enero. v4 feb.

COLEGIO SADI CARNOT, CARLOS Calvo 811. Incorporado al Colegio Nacional. Se reciben pupilos, medio pupilos y externos. Enseñanza primaria, comercial y secundaria. Desde el 3 de Enero funcionan con toda regularidad las clases de ingreso y preparación para rendir materias complementarias. U. T. 99, B. Orden. v7f

COLEGIO INSTITUTO MARIANO MOreno—Este establecimiento es de los mejores por su enseñanza moderna y buen trato. Su gran casa quinta, paraje sano y pintoresco, son la mejor garantía para la salud de los pupilos. ¿Para qué tener entonces encerrados los niños entre altas paredes y aire malsano cuando á un paso de la capital tienen un excelente colegio, salud y óptima enseñanza? Los niños aquí nunca se enferman: ver y probar. Pupilos desde 25 pesos. Moreno F. C. O. v31

COLEGIO INTERNACIONAL POLITECnico, incorporado al Colegio Nacional, Cangallo 2311, director Raimundo Doucet, diploma superior para la enseñanza y medalla de plata. La dirección de este establecimiento ofrece á los padres de familia un local amplio é higiénico, un material enteramente moderno y selecto cuerpo de profesores diplomados y con larga práctica en el país, comodidades especiales para pupilos. U. T. 2033, Mitre. v1f

DIBUJO Y PINTURA EN TELAS, MAderas, porcelanas, Academia Moderna, Perú 259.

DIBUJO Y PINTURA enseñanza COMpleta á domicilio y en la Escuela de Artes por profesora discípula del célebre pintor Borrell; B. Mitre 1631, piso 1o. f8

ESCUELA DE BAILE DIRIGIDA POR el profesor Enrique Hoist, Cangallo 1570. v29f

ESCUELA DE BAILE TUCUMAN 1154, director Mastrangelo, clase general y personal, para señoritas y caballeros. v16f

ESCUELA DE BAILE JUNIN 272, Director V. Darago, profesor diplomado, miembro de la Sociedad de París y Berlín. v31

FRANCES, INGLES, A CUALQUIER hora, Academia Moderna, Perú 259.

GUITARRA, PROFESOR DIPLOMADO da lecciones, Pichincha 882. v31

IDIOMAS, CALIGRAFIA, contabilidad.—Lecciones particulares, A. D. C., Salta 281. v1f

INGLES $ 10 AL MES, PREP. PARA Colegio nacional, Mr. Hopkins, Piedras 715. v31

INSTITUTO HUMBERTO 1o., enseñanza primaria, preparatoria, comercial, idiomas, música y dibujo. Instalado en las higiénicas y espaciosas casas Humberto 1 1363, para varones, Salta 1044, con jardín para niñas. Visítese, pídanse prospectos, pupilos 40 $.

INSTITUTO MUSICAL FONTOVA, EL más importante de la República Argentina. Cuatro sucursales: Callao 611 (sección Norte); Independencia 2961 (sección Sur); Rivadavia 6151 (sección Flores); Necochea 124 (sección Azul), Azul, F. C. Sud. Se remiten prospectos ilustrados á quien los solicite.

LECCIONES DE PIANO, VIOLIN, MANdolín, guitarra á precio módico, Tucumán 1755. v31

LECCIONES EN CASA Y A DOMICILIO de solfeo, violín, mandolín, piano, guitarra, flauta, clarinete, etc., enseñanza rápida y perfecta, profesor recibido, Moreno 1631. v31

LECCIONES PARTICULARES PROFEsor francés, asignaturas colegios nacionales, idiomas, ramos generales, teneduría. Escribir "Taiban", Corrientes 1630. Altas referencias.

LECCIONES A DOMICILIO Y EN CASA á precios módicos, aritmética, caligrafía, correspondencia, teneduría de libros, francés, inglés, español, por conversación; Hernard, ex profesor en París, [illegible] Alsina 2348.

MANDOLIN, VIOLIN, SOLFEO Y TEORIA se dan lecciones en casa y á domicilio, P. Desimone, [illegible] v31

PROFESORA DE PIANO Y SOLFEO [illegible] v31

PROFESORA SUPERIOR DE PIANO Y solfeo, da lecciones, Brasil 658. v8

[illegible]

PIANO, VIOLIN [illegible]

PROFESORA [illegible]

SE DAN LECCIONES [illegible]

Señorita FRANCESA [illegible] lecciones de francés [illegible]

TAQUIGRAFIA POR [illegible]

VIOLIN, PIANO Y SOLFEO [illegible] rápido, Academia [illegible]

PROFESIONALES [illegible]

APRENDIZ DE FARMACIA PARA [illegible]

DEPENDIENTE DE FARMACIA SE necesita [illegible] Corrientes 3881 [illegible]

DIBUJANTE DE ARQUITECTURA [illegible]

DEPENDIENTE DE FARMACIA SE necesita uno práctico [illegible]

ESTUDIANTE DE 1er. año DE FARMACIA [illegible] Solís 447 [illegible]

FLAUTA BUENO SE NECESITA [illegible] Río IV [illegible]

MUSICOS DE BANDA [illegible] San Juan 788 [illegible]

MAESTRA DIPLOMADA QUE [illegible] Cangallo 2180 [illegible]

MEDICO CON DIPLOMA ITALIANO no revalidado se necesita [illegible] importante colonia, Droguería [illegible] Rivadavia [illegible]

MAESTRA INTERNA DE [illegible] piso.

OPOSICIONES A ESCUELAS [illegible] Rosarina, Santa Fe [illegible]

REGENTE DE FARMACIA [illegible] para la capital [illegible] de 9 á 12 m.

REGENTE DE FARMACIA [illegible] provincia [illegible] de 8 á 12 m.

Señoritas VIOLIN, CELLO [illegible] se necesitan, Salta 916.

SE PRECISA PIANISTA [illegible]

SE NECESITA UNA INSTITUTRIZ [illegible] Emilio Drillo [illegible] F. C. C. A.

SE NECESITA [illegible]

SE NECESITA [illegible] fensa 159.

TENEDOR DE LIBROS [illegible]

TENEDOR DE LIBROS [illegible] se necesita [illegible] México 1881.

PROFESIONALES [illegible]

A 5 $ PLANOS Y TRAMITES [illegible] Castro Barros [illegible]

A [illegible] F. M. DE SERRA [illegible]

AYUDANTE INGENIERO [illegible]

AVISO IMPORTANTE PARA [illegible] planos [illegible] Municipalidad [illegible] livia 1653, Flores.

AUXILIAR O AYUDANTE DE [illegible] señorita [illegible] Picoli, Bulnes 2142.

AUXILIAR DE CONTADOR [illegible] C. García [illegible]

CONTABILIDADES [illegible]

DIBUJANTE PROYECTISTA [illegible] raguay 1861.

DEPENDIENTE [illegible]

DEPENDIENTE O [illegible]

DIBUJANTE PROYECTISTA [illegible] precios módicos [illegible]

DEPENDIENTE [illegible]

DIBUJANTE PROYECTISTA [illegible] Ayacucho [illegible]

DEPENDIENTE DE FARMACIA [illegible] en Madrid [illegible] campaña, Cevallos 1296.

DEPENDIENTE DE FARMACIA [illegible] de la provincia [illegible]

DIBUJANTE CONSTRUCTOR [illegible] constructores [illegible]

INSTITUTOR [illegible] Estados Unidos 3877.

ORQUESTA COMPLETA [illegible]

PARTERA [illegible] Libertad [illegible]

PARTERA DE PRIMERA [illegible]

PARTERA [illegible]

PARTERA FRANCESA [illegible]

PARTERA DIPLOMADA [illegible]

PROFESOR [illegible]

PARTERA [illegible]

PARTERA [illegible]

REGENTE [illegible] Belgrano [illegible]

TAQUIGRAFO [illegible]

TENEDOR [illegible]

TENEDOR [illegible]

AVISOS COMERCIALES

AL COMERCIO: AVISO QUE HE COMprado bajo inventario y tasación practicado por el balanceador público señor Juan Solari, escritorio calle Moreno 2300, el negocio de almacén de comestibles y bebidas, calle Pedro Mendoza 1451, al señor Lucas Patricio; los que se consideren con derecho á alguna reclamación, deberán presentarse en el término de tres días á contar desde la fecha, pasados los cuales no serán atendidos.—Buenos Aires, Enero 28 de 1910.— Comprador, señor Juan Malanca. v31

AL COMERCIO Y AL PUBLICO—AVIso que con intervención de los rematadores y balanceadores públicos señores Bergés y Longhi, escritorio Uruguay 494, vendí al señor J. G., en la suma de 23.000 $ mi negocio de hotel denominado "Uruguay", sito en esta capital, calle Uruguay 250. Las reclamaciones que pudieran existir contra dicho negocio deberán efectuarse en el escritorio de los señores Bergés y Longhi dentro de los 3 días á contar desde la fecha.—Buenos Aires, Enero 29 de 1910.—Pedro Bruno. v31

AL COMERCIO—AVISO QUE POR INtermedio y bajo inventario tasación practicado por el balanceador y rematador público señor Martín Bisáñes, escritorio Cevallos 364, vendí al señor Manuel González, mi negocio de café lunch y billares, calle Lima 765. Reclamaciones 3 días.—Buenos Aires, Enero 29 de 1910.—Emilio Marelli, vendedor. v31

AVISO AL COMERCIO QUE CON INtervención de los balanceadores y rematadores públicos señores Manuel Paz y Cía., he vendido al Sr. J. C. una parte de mi negocio en el ramo de café, restaurant y tres billares, situado en esta capital, calle Lavalle 1214; toda reclamación contra dicho negocio será atendida durante tres días á contar desde la fecha, por haber quedado el que suscribe á cargo de todo el pasivo de dicho negocio. Bs. Aires, 31 Enero de 1910.—Juan Dufau. v1

AL COMERCIO.—AVISO QUE BAJO inventario-tasación practicado por el balanceador y rematador público señor Francisco Bianchi, escritorio Lima 87, he vendido al señor Romualdo Gutiérrez todas las existencias del almacén de mi propiedad sito en esta capital, calle Almagro 1300 esquina Soler. Los que se consideren con derecho á reclamaciones contra dicho negocio se presentarán dentro del término de 3 días á contar desde la fecha.—Buenos Aires, Enero 31 de 1910.—Victorio Pittigliani. v2

AL COMERCIO.—AVISO QUE BAJO inventario-tasación practicado por el balanceador y rematador público señor Francisco Bianchi, escritorio Lima 87, he vendido al señor Angel Chiariotti, todas las existencias del café y billares de mi propiedad, sito en esta capital, calle Rivadavia 4477. Los que se consideren con derecho á reclamaciones contra dicho negocio se presentarán dentro del término de 3 días á contar desde la fecha.—Bs. Aires, Enero 31 de 1910.— Dante Meni Battaglia. v2

AL COMERCIO—AVISAMOS que BAJO inventario-tasación practicado por el balanceador y rematador público señor Francisco Bianchi, escritorio Lima 87, hemos disuelto de mútuo y amigable convenio la razón social que giraba bajo el rubro de Fresedo Hnos., en el ramo de almacén, sito en Villa Ballester, provincia de Buenos Aires, calle Gral. Paz esq. Independencia, quedando á cargo del activo y pasivo el señor Pablo Fresedo. Los que se consideren con derecho á reclamaciones contra dicho negocio se presentarán dentro del término de 3 días á contar desde la fecha.—V. Ballester, 21 de Enero de 1910.— Pablo Fresedo y José Fresedo. v2

CARLOS HOEVEL, COMISIONES EN general ó pedidos á Europa de animales y toda clase de mercaderías, Bmé. Mitre 688, U. T. 1837, Avenida. v19f

COMUNICO AL COMERCIO HABER vendido á los Sres. Emilio Coll y Cía., mi negocio de panadería, Talleres F. C.S., los que tuvieren alguna reclamación la harán en el término de tres días á partir de la fecha. Enero 29 de 1910. Virgilio Bonetti. v1

HE VENDIDO AL señor DANIEL GOmes el negocio de cigarrería, reclamaciones se atenderán por 3 días, Paraguay 1544. v1

PONGO EN CONOCIMIENTO DEL PUblico y el comercio que vendí mi negocio de café y billares sito Pavón 2847 á los señores Toribio y González, por reclamaciones hasta tres días á la misma.—Fermín Otermín vendedor; Toribio y González, compradores. v1

SOCIO CON 2000 $ PARA NEGOCIO que deja 800, escribir poste restante X X Z

SOCIO SE OFRECE PARA FABRICA de fideos ú otra industria, ciudad ó campo por carta á B. N., San Pedrito 479, Flores.

SOCIO 500 pesos PARA ABRIR espléndido negocio se necesita, Loria 662, Palacio.

SOCIO NECESITO, NEGOCIO DE MUchas utilidades, Paraguay 1061, preguntar por Fernández.

SE AVISA AL COMERCIO QUE EL señor Mattinelli y [illegible] ha vendido su negocio de panadería [illegible] en la calle Leiva 4560 á señor Minasso Miguel; si hay alguna reclamación se presentará en el término de dos días. v31

MUEBLES Y ENSERES DOMESTICOS

A PAGAR EN 10 MESES MUEBLES, C. Pellegrini 457. v31

A PRECIO DE FABRICA, MUEBLES A 10 meses, C. Pellegrini 457. v31

A PAGAR EN 10 MESES TODA CLASE muebles, en la fábrica, Moreno 1794. v1

A PLAZOS SIN AUMENTAR LOS PREcios, se vende toda clase de muebles, C. Pellegrini 457. v31

APROVECHEN!! A MITAD DE PREcio y á 10 meses de plazo, toda clase de muebles, Cuyo 1124, L. Sigal y Cía. v4

ANTES DE COMPRAR SUS MUEBLES al contado ó á plazos, visiten la casa y ganarán dinero, vendemos á mitad dep recio, Cuyo 1124, L. Sagil y Cía. v4

A PERSONAS DE RESPONSABILIDAD no exigimos fiador, damos grandes facilidades para el pago. Muebles, máquinas de coser etc., Cuyo 1124, L. Sigal y Cía. v4

A LARGOS PLAZOS Y GRANDES FAcilidades de pago, toda clase de muebles máquinas de coser, Cuyo 1124, L. Sigal y Cía. v4

A PAGAR EN 10 MENSUALIDADES. expedimos órdenes para las casas de Gath y Chaves y Tienda San Miguel, Cuyo 1124, L. Sigal y Cía. v4

A PLAZOS SIN FIADOR NI MAYOR requisito entregamos sin demora toda clase de muebles á 10 meses de plazo. C. Pellegrini 457. v31

AFIRMAMOS QUE LA CASA MAS LIberal en precios y condiciones de venta es la mueblería San Nicolás, de Sigal y Bomchil, C. Pellegrini 457. v31

A PERSONAS DE RESPONSABILIDAD no exigimos fiador, vendemos toda clase de muebles á 10 meses plazo, pidan catálogo Sigal y Bomchil, Carlos Pellegrini núm. 457. v31

BILLARES LA FABRICA DE BILLARES El Progreso, de M. Perez, Alsina 1366, se mudó, Cangallo 1115. v2f

BILLARES DE LOS MEJORES NUEVOS y de ocasión y artículos vendo, barato; Belgrano 1289.

BUENA OCASION—DORMITORIOS, vestíbulo, comedor, artefactos eléctricos, se venden muy baratos por ausentarse sus dueños, Rivadavia 2069.

BILLARES, NUEVA CONSTRUCCION y útiles del ramo, vende la renombrada fábrica Dainero, premiada con medalla de oro Exposición Internacional de Londres, Octubre de 1909, Paraná 182. v21

COLCHAS DE YUTE CON ROLLO MUY finas desde 5 $, gran surtido nuevo, tapicería Rivadavia 1865. v6

ESCRITORIOS NORTEAMERICANOS legítimos, espléndidos y cómodos véndense á precios de liquidación por supresión de este rubro Salta 366. v31

FUNDAS A PLAZO. RICAS PARA sala y piano á $ 5 escriba y tendrá muestras, Rivadavia 3550, U. T. 659, Oeste, Viola. v2

FUNDAS EN RICA TELA, ESPLENDIdas para sala y piano á 5 $, escriba y tendrá muestras, Santa Fe 2161.—F. Donarini. v2

FUNDAS BLANCAS Y COLOR á 5 $, corte francés hermoso regalo, pidan muestras directamente á la antigua fábrica de N. Sanz 838 Cuyo 844. v31

FUNDAS PARA JUEGOS DE SALA 15 $, para piano 6. Avisar por correo, Montevideo 414, J. Despax, U. T. 2256, Libertad, Va á domicilio. v3

FUNDAS A PRECIOS MAS MODICOS que otras casas por recibir los generos directamente pidan muestras, tapicería y fábrica, Santa Fe 1599, U. T. 1171, Juncal. v5

MUEBLES POR AUSENTARSE SI vende un juego de comedor y dormitorio, casi nuevo, Tucumán 2077.

MUEBLES Y TAPICERIA BUEN ORden 665 exposición fija, el fabricante de muebles que da mejores facilidades de pago precios especiales durante los meses de verano. v1

MUEBLERIA EN LIQUIDACION LA mueblería La Central, Buen Orden 701 esquina Venezuela, liquida toda su existencia en muebles comedor dormitorio, escritorio, etc., á menos de precios de costo. Ver para creer. v21

MUEBLERIA SAN NICOLAS VENTA Á 10 meses de plazo como al contado, gran surtido de muebles de todo estilo y clase, catálogo gratis. Sigal y Bomchil, C. Pellegrini 457. v31

MUEBLES! ATENCION, MUEBLEROS! En la fábrica de muebles La porteña Independencia 4168 hay disponibles gran cantidad de dormitorios Luis XV y art-noveau nogal de Italia y comedor, muy barato, no confundir, Independencia 4168. v5f

MUEBLES AL ALCANCE DE TODOS—Gran fábrica á vapor—"V. Guerra" Corrientes 967. Unica que vende barato.

Dormitorios . .	á $ 90	135	150	225	350
Comedores . .	á " 55	68	220	280	1300
Vestíbulos . .	á " 39	80	95	170	400
Juego sala . .	á " 75	85	145	155	450
Escritorios . .	á " 14	16	22	33	65
Bibliotecas . .	á " 13	40	85	90	170

Especialidad en muebles para hotel.

MUEBLES Y ENSERES DOMESTICOS

MUEBLES "EL MOLINO", MUEBLES, "Puigcorbé", Rivadavia 1701. v31

MUEBLES "EL MOLINO", MUEBLES—Liquidación monstruo por recargo de existencia. Aprovechen la ocasión para comprar barato "El Molino" no tiene sucursales, única casa Rivadavia 1701 "Puigcorbé". Catálogos gratis. v31

MUEBLES, MUEBLES Y TAPICERIA—Por cesación de negocio liquidamos á precio de costo toda clase de muebles finos y tapicería artística, 200.000 $ en liquidación, aprovechen!!! todos!!! vengan á ver!!! este colosal regalo que hacemos á todo comprador, lo que vale 1.000 $ por 700 $, Buen Orden 259, 265 y 269. S. Schiffrian y Hno. Pidan catálogo No. 5. v4f

MUEBLERIA Y TAPICERIA LA EUSkal-Echea, Rivadavia 3101.—Al alcance de todos los gustos y bolsillos, el surtido más variado y selecto en su ramo, en exhibición en nuestro espacioso salón de ventas Rivadavia 3101, donde obtendrán positivas ventajas, sin engaño, pues no dejarse en la distancia si quieren obtener muebles de la última creación y al precio mínimo de fábrica. No olvidarse de la Euskal-Echea, Rivadavia 3101, Julio Orue y Cía. v28f

MUEBLES!!! — CASA AMARILLA
Calle Carlos Pellegrini 657,
Sucursal: 687 Cangallo 687.

Aunque más no sea para convencerse de lo fácil que es la operación de comprar muebles BUENOS Y BARATOS, rogamos á las personas que así lo deseen, visiten nuestras casas antes de ir á otras partes. Somos fabricantes y por lo tanto estamos en mejores condiciones que otros para hacerlo. Adjúntesenos el recorte de este aviso y remitiremos gratuitamente, únicamente á los que residan fuera de la capital un hermoso catálogo. — Roche Vall y Cía., Carlos Pellegrini 657 y Cangallo 687. v 16 Feb.

MUEBLES!!! LA EXPOSICION!!!
1379 Corrientes 1379

Juego de dormitorio 7 piezas á .	$ 85
Juego nogal para matrimonio, 7 piezas . .	" 160
Dormitorio!! completo!! Luis XV, 7 piezas!!! . .	" 220
Juego de comedor de nogal 10 piezas	" 105
Juego de sala dorado!! fino!!	" 65
Consola dorada fina luna biselada	" 90
Camas finas!! de hierro y bronce!	" 12

¡¡Antes de comprar!! visiten La Exposición, Corrientes!!! 1379 y se convencerán que es la casa!! que vende más barato en Buenos Aires!! v3fbro.

MUEBLES MUEBLES MUEBLES
BARATTI Hnos. BARATTI Hnos.
Se mudaron á su nueva casa
CORRIENTES 1145 — CORRIENTES 1145

Nuestra casa fué fundada en el año 1853 y ésta es la mejor garantía para el comprador.
Pida el catálogo P de nuestra última edición y encontrará un surtido inmenso de toda la clase de mueblaje que pueda necesitar una casa.
Nuestra mercadería se garante hasta su destino.
BARATTI Hnos. Corrientes 1145

MUEBLES Y TAPICERIA EN LA CASA Piqué hallarán el más variado surtido por su vasto local, garantiendo la buena fabricación y los excelentes materiales que se emplean, recomendando sus precios que no admiten competencia. Visiten otras casas del ramo y se convencerán, que es la única casa que vende bueno y barato. B. de Irigoyen (antes Buen Orden) 276. J. Piqué. Se remite catálogo ilustrado para el interior. v4F.

MUEBLES! MUEBLES! MUEBLES!
838 Cuyo 844
N. Sanz

Aproveche todo el mundo nuestras grandes rebajas de precios. Obsequio al comprador de una rica colcha moaré y juego lavatorio

Juego Luis XIV matrimonio macizo, 7 piezas mármoles finos lunas francesas.	$ 185
Juego Luis XV matrimonio nogal y roble 7 piezas ricamente tallado. . .	$ 260
Dormitorio á tres cuerpos roble y nogal 9 piezas, regia escultura.	" 600
Comedores Luis XVI.	$ 105
Comedores Renacimiento á 3 cuerpos, nogal sobre roble á seis lunas tallados á relieve.	$ 250
Comedores Enrique IV copia francés.	$ 300
Juegos de sala tapizados moaré.	$ 65
Consolas con espejos dorados.	$ 70
Sillas de Viena, la docena.	$ 88

Tenemos en exposición el más grande surtido de muebles que existe en Buenos Aires. Aseguramos que nadie saldrá sin comprar donde el inmenso surtido de muebles sólidos y elegantes se impone por los precios baratos. Pidan catálogos embalaje y conducción gratis respondemos de roturas hasta el destino. 838 Cuyo 844.—N. Sanz. v28f

MUEBLES! MUEBLES! MUEBLES!
F. J. Marty, Cangallo 656
¡Aprovechen todos nuestras grandes rebajas!!

¡¡Juego dormitorio nogal para matrimonio, Luis XVI, con mármoles rosa y lunas biseladas!!! compuesto de 7 piezas	$ 196.—
¡¡Juego dórmitorio Luis XV para matrimonio, nogal y roble!!! ricamente tallado, lunas biseladas y mármoles rosa	" 345.—
¡¡Juego dormitorio macizo estilo Luis XIV, con lunas francesas y mármoles, 6 piezas	" 95.—
¡¡Juego de comedor estilo Luis XVI, compuesto de 9 piezas	" 110.—
¡¡Juegos de sala Luis XV forrado con rico lampas de seda	" 135.—
Espléndido juego vestíbulo N. A. 6 piezas	" 120.—

¡Encontrarán en nuestros depósitos el más grandioso y variado surtido!! de muebles que existe en Buenos Aires!! Así es que pobres y ricos!! todo el que quiera comprar muebles buenos!! y baratos!! tiene que ir á la de F. J. Marty!! 656 Cangallo 656!!!! ¡¡¡Podemos asegurar que no saldrán sin comprar!!! Economizarán dinero y serán bien servidos!!! Remitimos gratis!!! para el interior catálogo ilustrado!!! F. J. Marty, 656 Cangallo 656. v3fro.

MUEBLES!! LOS MAS BARATOS!! Rivadavia 3043. Juegos dormitorio macizos 7 piezas 85, 95, 120, 140, mármoles rosados y lunas francesas, dormitorios Luis XV matrimonio 7 piezas á 150, 160, 170, 180, mármoles finos y lunas francesas, dormitorios Luis XV, nogal y roble tallados, lunas biseladas y mármoles rosados á 220, 250, 290 y 300; dormitorios Luis XV de 3 cuerpos, todo nogal y roble tallados finos, 5 piezas á 500, 650, 700 y 750, comedores 9 piezas á 80, 100, 140, 150, 200, 260, aparadores á 22, 45, 50 y 60, roperos con lunas francesas á 30, 35, 40, 45 y 50, camas á pesos 8, 13, 16, 20, 25. Pidan catálogos. Embalaje gratis fábrica á vapor, Rojas 749.—Terza Hermanos. v2f

MUEBLES!!! MUEBLES!!! MUEBLES!!!
L. F. Bottini! 829 Cangallo 829

¡¡Gran ocasión!! Es la casa que se les presenta á los que necesitan muebles!!! Todos nuestros artículos sin excepción, han sufrido una rebaja de un 10 por ciento con el único propósito de hacer conocer nuestra fabricación!! Vean por algunos de nuestros precios!!

Juegos de dormitorio 8 piezas mármoles rosa y lunas francesas.	$ 89
Juegos de dormitorio Luis XVI nogal ciré para patrimonio 7 piezas mármoles rosa y lunas biseladas.	" 165
Dormitorio Luis XV para matrimonio, compuesto de siete piezas mármoles rosa y lunas biseladas.	" 230
Juegos de comedor Luis XVI nogal ciré, mármoles rosa, 9 piezas.	" 110
Juego sala dorado, Luis XVI.	" 6.
Consola dorada Luis XVI.	" 96
Juego vestíbulo fantasía 6 piezas.	" 70
Camas de hierro y bronce desde.	" 11
Colchones de toda clase de lana.	" 14

Pedir presupuesto á nuestra casa es tener la seguridad de ganar tiempo y dinero! Los catálogos, embalajes y conducción, son gratis.—L. F. Bottini, 829 Cangallo 829. v9fbr.

MUEBLES!!! MUEBLES!!! MUEBLES!!!
L. F. Bottini! 829 Cangallo 829

¡Gran ocasión! Es la casa que se les presenta á los que necesiten muebles!!! Todos nuestros artículos sin excepción han sufrido una rebaja de un 10 por ciento con el único propósito de hacer conocer nuestra fabricación! Vean por algunos de nuestros precios!

Juegos de dormitorio 8 piezas mármoles rosa y lunas francesas.	$ 80.—
Juegos de dormitorio Luis XVI nogal ciré para matrimonio 7 piezas mármoles rosa y lunas francesas biseladas	" 165.—
Dormitorio Luis XV para matrimonio compuesto de siete piezas mármoles rosa y lunas biseladas	" 220.—
Juegos de comedor Luis XVI nogal ciré mármoles rosa, 9 piezas	" 110.—
Juego de sala dorado Luis XVI	" 65.—
Consola dorada Luis XV	" 95.—
Juego vestíbulo fantasía 6 piezas	" 70.—
Camas de hierro y bronce desde	" 11.—
Colchones de toda clase de lana	" 14.—

Pedir presupuesto á nuestra casa es tener la seguridad de ganar tiempo y dinero! Los catálogos embalajes y conducción son gratis.—L. F. Bottini 829 Cangallo 829. v3fb.

MUEBLERIA LA CONTINENTAL gran fábrica de muebles por mayor y menor, casa de confianza, fundada en el año 1870, Rivadavia 2327 y con mi sucursal Cuyo 1042.

¡¡Ojo aquí!!

Familias, novios y mi clientela en general les aviso que habiendo confeccionado mi fábrica un [illegible] de muebles en su solidez y todos los estilos los más modernos y elegantes si queréis amueblar vuestras casas con poco dinero pues haceréis un inmenso y variado surtido de muebles para amueblar la casa más humilde hasta la más lujosa á 50 por ciento más barato que en otras casas. Se liquidan:

200	juegos dormitorio, desde $ 90 á	1,500
150	juegos de comedor desde $ 80 á	3,000
1[illegible]	juegos de sala 8 piezas desde 90 á	500
100	juegos de escritorio ministro desde $ 100 á	800

Y gran cantidad de muebles sueltos y sillería de toda clase con especialidad de muebles macizos para la campaña. Se envían catálogos gratis, pudiendo pedir los muebles por número que serán enviados igual al dibujo de catálogo con toda la garantía, embalaje y remisión gratis. Nota. Este aviso aparecerá día por medio.—Fco. Vadaña.

MUEBLES Y ENSERES DOMESTICOS

MUEBLES DE TODOS ESTILOS, A 10 meses de plazo. Para comprar barato, huyan de los grandes alquileres del centro, fábrica Moreno 1794, esq. E. Ríos. v31

OJO, PELUQUEROS! MESAS, SILLONES lavatorios, espejos baratos, fábrica Lavalle 2209.

OCASION PARA MUEBLES DE PELUquería, casa Castillo siempre Chacabuco 526. v1

OJO PELUQUEROS: MESAS, ESPEJOS, lavatorios, sillones, toilette varios estilos estufas, sillas, perchas nuevos y usados vende barato, fábrica y depósito Fallvene, Sarandí 2217. v3

PIANOS Y VIOLINES A PLAZOS, CAsa D. Marguignot, Corrientes 925. v10

PIANO OTTO, FLAMANTE, CRUZADO, bronce, vendo por juto, Tucumán 1671. v1

PIANOS GARANTIDOS A 20 $ MENsuales, casa Rivarola, C. Pellegrini 185. v31

PIANO BOISSELOT GRAN FORMATO, 4 meses uso, costó 1,500, vendo por 600, Humberto 1o. 1490.

PIANO RUD IBACH GRAN FORMATO, nuevo, vendo uno $ 390, urgente, Cochabamba 3659. v31

PIANOS A PLAZOS, INSTRUMENTOS de bronce de banda, violines, etc., véndense, Corrientes 1776. v16f.

PIANOS DE LAS MEJORES MARCAS, nuevos y de ocasión, ventas á precios reducidos. Composturas, cambio; Palazzo, Matheu 1668. v1

PIANOS PAGADEROS A 20, 25, 28 Y 30 $ mensuales, entregamos en el acto, surtido de todos los mejores fabricantes, pidan catálogo, D. Marguignot, Corrientes 925. v19F.

PIANOS Y AUTOPIANOS, FLORIDA 243, fonolas armoniums y violines, se venden por mensualidades desde 20 $. Se entrega el piano inmediatamente, dando buenas referencias. Pianos nuevos, garantidos, de fábricas acreditadas, catálogos gratis. Casa introductora de Rebella y Delaunde. v14f

SE VENDEN 3 BILLARES BUENOS, Maipú 323, café. v31

SE REMATARA HOY A LAS 3 DE LA noche el buen mueblaje del doctor Durán, Rivadavia 2318.

SE VENDE DE OCASION, ESCRITORIO ministro, 16 cajones, máquina de escribir, prensa y caja de hierro, Humberto 760. v1

TAPICERIA OCASION JUEGO SALA, 60 $, Luis XV $ 150, Marquis 100 $, Chaiseongue 28 $, Cangallo 2529. v1

VENDO POR 10 PESOS MESA grande B. de Irigoyen 1138.

VENDO JUEGO DE MUEBLES, LUIS XIV, 2 plazas, casi sin uso, 150 $, Rivadavia 3153, último piso, derecha, dirigirse á M. P. v1

COMPRAS VARIAS

AL VENDER SU MUEBLAJE O MUEbles sueltos, Mussi paga bien, Perú 192. v31

AL Porteño AVISE SI QUIERE VENder bien sus muebles, Independencia 131. U. Telef 1237, (B. Orden). v31

A BUEN PRECIO MUEBLES, PIANOS etc., compro, Victoria 436, y Güemes 3531 Romero.

A BUEN PRECIO COMPRO MUEBLAjes, muebles sueltos, etc.—F. Villar, Chacabuco 192. v31

ALTO! COMPRO ROPA DE HOMBRE usada, voy á domicilio, U. T. 1053, 25 de Mayo 414.

A BUEN PRECIO COMPRO MUEBLES de toda clase, Bernardo, Pichincha número 111. v14

AL MEJOR PRECIO COMPRO MUEblajes y muebles sueltos, Adolfo, Lavalle 1171.

ANTES DE VENDER SUS MUEBLES, llame á Villar y Tamelo que pagan más que todos y al contado, Bolívar 113 y Lavalle 1022, U. Telefónica 2274 (Avenida). v31

CINC VIEJO, COMPRO CUALQUIER cantidad; precio y muestras á San Martín 175. v1 f

CAJA REGISTRADORA PRATTS, EN buen uso, cualquier tipo, se desea comprar, dirigirse á C. D., Humberto I 3151. v1

FIGURITAS, CUPONES Y CARTONCItos de los cigarrillos compro y pago mejor que ninguno, La Comercial, Corrientes 489. v7

MINERVA CHICA COMPRO O ALQUIlo. Dirigirse ofertas á P. L., poste restante 1884. v1

SE COMPRA TODA CLASE DE CABEllo, Bermejo 751. v6F

SEBO DERRETIDO Y EN RAMA SE compra cualquier cantidad, Seeber Hnos. y Cía., Rivadavia 1185. v24m.

PERSONAS BUSCADAS

A RAMON DEIBE LO BUSCA SU hermano Manuel, llegado hace 2 meses de España, dirigirse Buen Orden 793. v31

JOSE GABILANES BUSCA A FRANCISco Gabilanes Carduciro, por asuntos de familia, escribir Chile 475.

JOSE LOPEZ Y LOPEZ DESEA SABER de su hermano Manuel López Tacuarí 2058, pieza 17.

MANUEL ALVAREZ DESEA SABER DE la señorita Esperanza Alvarez, Tacuarí 2058, pieza 12, por asuntos de familia. v31

SE DESEA SABER EL PARADERO de don Rufino Azagra, dar razón calle Chile 401 lo busca García. v31

SE DESEA VER AL señor ENRIQUE Rodríguez, por una cura de reumatismo, dirigirse Loreto 367 dep. D. con urgencia.

SE DESEA SABER EL PARADERO DE Rita Velázquez, la busca su hermana Antonia V. de Morales, por datos ocurrir á Salta 1671. v5f

VENTAS VARIAS

ARMAZONES MOSTRADORES, HELAderas instalaciones barato, Callao 160. v12

A PLAZOS TRAJES SASTRERIA LA Moda, Corrientes 1763, corte elegante. v16

APROVECHEN POSTALES AL PLATINO á $ 2.40 la docena, Pueyrredón 55. v31

ARMAZONES MOSTRADORES, barandas y heladeras, vendo, Corrientes 1232 v4

ARMAZONES, HELADERAS, INSTALAciones liquidación completa, fábrica, Callao 714. v2f

A $ 30 DENTADURAS GARANTIDAS para masticación perfecta, Uruguay 196. v1f

ARMAZONES, MOSTRADORES, HELAderas, instalaciones completas, carpintería Lavalle 1157. v7f.

ARMAZONES, MOSTRADORES, HELAderas, escritorios, instalaciones, Corrientes 1356. v31

ARMAZONES, MOSTRADORES, HELAderas, instalaciones, liquidación completa, Cuyo 1746. v31

ARMAZONES, MOSTRADORES, HELAdera baratos, instalaciones, Carpintería Italiana, Cuyo 1278. v5

A PLAZOS TRAJES E IMPERMEABLES condiciones liberales, Cuyo 1711, Corte Elegante. v9

ARMAZONES, HELADERAS, ESCRITOrios, instalaciones, vendo barato, Cangallo 1777. v5

ARMAZON, MOSTRADORES estaño, útiles, una pieza de madera, se venden del almacén Corrientes 2599. v1

ARMAZONES MOSTRADORES, HELAderas, instalaciones liquidación, completa, Callao 255. v4

ARMAZONES HELADERAS, INSTALAciones, liquidación completa fábrica, Callao 714. v4

ARMAZONES MOSTRADORES, HELAderas vendo una instalación de tienda baratísima, pedir presupuesto carpintería Mecánica, Corrientes 1963. v5

ARMAZONES 50 $, MOSTRADRES 10 $, heladeras 60 $, lideras 50, estante de café 20, escritorios 25 carpintería Lavalle 2071. v2

A TODOS LOS QUE VIVEN EN EL campo les conviene visitar mi fábrica de lámparas forma pico de gas y lámparas á carburo, de funcionamiento científico y garantidas sin peligro especiales para negocios y casas de familia José Pou, Corrientes 1557. v6

BASCULA PARA 500 KILOS OTRAS 1000 y 4000 selladas vendo, San José 1767.

CAJA USADA SE VENDE, CUYO 2315, de 2 á 5.

COCINA ECONOMICA SE VENDE BUEN uso Humberto 560. v1

CALLE GURRUCHAGA 944, POR CEsación, todos los artículos liquido á cualquier precio surtido en camisas finas, cuellos, medias, calzoncillos y corbatas, aprovechen por gran pichincha. v21

CINCUENTA MAQUINAS CINEMATOgráficas Pathé, nuevas, vendemos $ 680 á plazo, máquina de películas con el más grande surtido de Sud América. Todas semanas novedades. Unicos agentes P. H. Pathé y Ecair de París, A. Lipizzi y Cía., 1149 Corrientes. v28f

CINEMATOGRAFOS—VENDO 40,000 metros de películas Pathé frères, en perfecto estado, á un precio increíble, incluyendo las cintas de color, todo en un lote ó separado, ocurrir á los rematadores y balanceadores públicos señores Guttemberg y P. Matranca, Avenida de Mayo 1497, de 11 á 5 p. m. Acudir hoy mañana probablemente tarde.

LIBROS PARA TODOS OFICIOS INDUStriales véndense Patricios 1237, Fe A. Dedetti. v16

LIBROS DE ESTUDIO, TEXTOS DEL Nacional y otros compro, vendo y permuto y artículos de librería compro, Defensa 265, J. M. Perfumo. v31

MAQUINAS DE COSER CONTRA 10 $, entregamos resto en 1 meses, Salta 366. v1

MAQUINAS DE ESCRIBIR MODERNAS últimos modelos de ocasión garantidas por contar la casa con taller de primer orden Salta 366, José Iturrat. v1

VENTAS VARIAS

MAQUINAS SE VENDE Cañón y otras de poco uso y barato, Velazco 589. v31

MOLINO A VIENTO Y MALACATE con bomba de doble efecto, se vende, diríjase á Cuyo 1771. v31

MAQUINAS DE COSER!! PASEN A elegir una de las marcas New Home, Singer, Gladiador. Universal garantidas por 10 años máquinas de fácil manejo, suaves y silenciosas: ventas á pagar en 8 meses. Salta 366.—José Iturrat. v1

MAQUINAS DE COSER MAS DE 500, marcas Cañón $ 65, Singer 42, Brazo 55, Columna 30; otras desde 15 $, para sastres, zapateros, costureras, etc. A plazos y al contado. Composturas de máquinas y gramófonos. Compra, venta y cambio, Buen Orden 1524. v5

POR REFORMA DEL LOCAL VENDEse mostrador y armazón de la joyería Bafico Buen Orden 778. v1

POR REFACCION DE LOCAL VENDEse mostrador y armazón, precio reducido, Buen Orden 779. v26

SE VENDEN LAS INSTALACIONES DE la tienda Rivadavia 3291. v31

SE VENDE TODA LA INSTALACION de una barbería, Loria 555.

SE VENDE UNA INSTALACION PARA despacho de pan, urgente, Charcas 4511. v1

SE VENDEN ARMAZONES Y MOSTRAdor para cantina, 6 meses de cedro y 40 banquitos, Carlos Calvo 2301. v1

SE VENDE ESCALERA CEDRO, PASAmano, 44 escalones, 61 columnitas, torneadas, muy barato, Moreno 2274.

SE VENDE UN MOSTRADOR DE estaño de 4 metros por 70 cts. de ancho, Defensa 185. v2

SE VENDEN DOS MAQUINAS DE aparar, Cañón, Singer y cilindro por poco local, Lima 331, dept. 5.

SE VENDE UNA ESTANTERIA SEParación, despacho de bebidas y mostrador de estaño con pileta en buen uso, calle Charcas 3607. v3

TOSTADORES GLOBO DE POCO USO se venden, Federación 318, Flores. v31

TRAJES A PLAZOS, FACILITA EL Corte Anatómico, Corrientes 1834, corte premiado en la Exposición de París de 1900. v7f

VENDO BARATO PASTO VERDE, TOdo alfalfa, Otamendi 241. v31

VIOLINES PAGADEROS 5 $ MENSUALES entregados en el acto, Corrientes 925. v1f.

VENDESE POR REFORMA A PRECIO de ocasión, mostrador y armazón, Buen Orden 779. v1

VENDO ARMAZONES, MOSTRADORES y todo lo que se necesita para armar un negocio, Jujuy 1377. v31

ARRENDAMIENTO DE TIERRAS

ARRIENDASE DESDE MARZO 1o, EN Coronel Dorrego, Estación Aparicio, á 36 cuadras de ésta, 2 lotes, uno 4,100 hectáreas otro 547 especial para agricultura y ganadería, Chile 1050. v1f

ARRENDAMIENTO DE 5.400 HECTAreas de campo en General Alvarado, apto para la ganadería y agricultura, campo alto y con aguadas permanentes, situado entre Miramar y Mar del Sur, próximo á la línea férrea proyectada por el ferrocarril del Sud entre Mar del Plata y Pieres. No se admiten corredores; tratar en el escritorio de los señores Giraldt y Amadeo Lastra, Rivadavia 956, de 2 á 5 p. m. v2f

CAMPITO CON MUCHO PASTO Y ALfalfa, aguada, poblaciones, corrales, etcétera, se arrienda, tratar D. Boffa en Burzaco F. C. S. v31

CAMPITO SE DESEA ARRENDAR CON casa para poner negocio de almacén cerca de alguna estación, por carta á B. N., San Pedrito 479, Flores.

CAMPO PARA MAIZ, SE ARRIENDA con contrato, 2000 hectáreas campo flor, próximo á una estación al norte de Monte Maíz, sin corredor, ocurrir T. R. Ainacouch Maipú 131, B. A. v31

CAMPO EN Cañuelas SE ARRIENDAN para ganadería 1274 hectáreas de muy buen campo, cerca de la estación dividido en siete potreros, con poblaciones etc., para tratar ocurrir en Buenos Aires, Alberto Oliver, Corrientes 683. v1

EN ARRENDAMIENTO PARA AGRIcultura en el Salto, 300 cuadras campo Los Galpones, datos Reconquista 453, á Kenny é hijos. v1f

EN FERRARI (F. C. S.), A UNA LEgua de la estación, 561 hectáreas de buen campo para pastoreo todo alambrado y con población, se arrienda, tratar Eugenio Dupuy y Cía., Victoria 272. v6

MIL QUINIENTAS HECTAREAS DE buen campo en General Arenales se arriendan, B. Mitre 3118. v2f

SE ARRIENDAN MUY BARATAS 300 cuadras de campo, á 60 minutos del Once, Av. de Mayo 1497, de 11 á 5, Guttemberg y P. Matranca.

SE ARRIENDA PARA TAMBO O INvernada en Magdalena, 1300 hectáreas de buen campo, con pastos finos abundantes, á 4 leguas de la estación Bavio, ocurrir á Marten Pico, Bmé. Mitre 311. v31

SE ARRIENDA PARA AGRICULTURA en General Villegas, á legua y media de la estación Gondra y á 1 y 1/2 legua de la estación Bunge F. C. P., y 2 leguas de Banderaló F. C. O., 1.250 hectáreas de campo flor para agricultura, conocido por Frías, tratar Maim y Frías, B. Mitre 363. v1

TERRENO SE ALQUILA, SETENTA MIL varas, á diez cuadras de la estación Ituzaingó, F. C. O., todo alambrado y dividido, con chiquero, gallinero, pozo, zanja, dos piecitas, galpón, etc., tratar Rivadavia 611, de 9 á 11 a. m. y de 2 á 5 p. m., Buenos Aires. v1

TREINTA Y UN MIL HECTAREAS EN arrendamiento. — Un establecimiento pastoril completamente montado á la moderna. En Fortuna, ferrocarril Oeste, bien alambrado y dividido en varios potreros con sus correspondientes aguadas. Por precio y detalles á nuestro escritorio, B. Mitre 384 Buenos Aires.—Lamberti y hermano. v31

PRESTAMOS

AL 5 o/o DA DINERO CON HIPOT: Eudoro Parodi, 25 de Mayo 130

A COMERCIANTES, FACILITAMOS DInero, ocurrir, Victoria 539, escritorio 1. v3

AL 8 o/o ANUAL, DOY 8.000 $, SObre propiedad, dirigirse Independencia 3407, sin corredor. v31

AL 7 1/2 POR CIENTO COLOCAMOS pesos 120.000 en hipoteca, datos B. Mitre 627.

A INTERES BAJO DOY 1000 á 200,000 en hipoteca, Defensa 152, Laurís, de 2 á 6. v5

AL 6 o/o DAMOS CUALQUIER CANTIdad en hipoteca, Stafforini y Cía., 25 de Mayo 218, escritorio núm. 6. v1

AL 6 % ANUAL DENERO CON O SIN hipoteca, Calviño y Santillán, B. Mitre 688. v3f

A COMERCIANTES Y EMPLEADOS facilitan dinero Barros y Triay, Tacuarí 231. v2

A BAJO INTERES EN 24 HORAS EN hipoteca doy 1000 á 40,000, Sivori, 25 de Mayo 156. v31

AL 7 ojo ANUAL Y AMORTIZANDO damos cualquier suma á comerciantes y propietarios, Brave y Cía., 25 de Mayo 136. v31

A BAJO INTERES PRESTO CON O SIN hipoteca oro y papel hasta $ 600,000, Antonio Zuliani, Cangallo 322, U. T. 3761 (Avenida). v2

DIEZ MIL PESOS DOY EN HIPOTECA sin corredor O'Brien 265, plaza Constitución.

DINERO EN HIPOTECA Y DESCUENTOS bancarios, se facilitan, sección especial dirigida por el Sr. S. Villaseca, ex gerente jubilado del Banco de la Nación, Arturo Barroe y Cía., S. Martín 50. v31

PRESTAMOS SOBRE BOLETAS [illegible] empeño compra de las mismas prestamos sobre una sola firma, Casilla de Correo 515. v31

SOBRE CAMPOS, CASAS, EDIFICACION y territorios nacionales presto oro, papel cédulas etc., Antonio Zuliani, Cangallo 322, U. T. 3761 (Avenida). v31

ANIMALES Y RODADOS

AUTOMOVIL DION CORRE, 12 CABAllos se vende, Catamarca 352, verlo de 3 á 11 a. m. v1

ATENCION! SE VENDE UN MILORD nuevo de llantas de acero, para ciudad ó campaña, ocasión, 25 de Mayo 522. v31

AMERICANAS, CANASTO, DOCKART, breaquecitos para niños con y sin toldo y de toda clase de coches, guarniciones, lonas, de ocasión, 25 de Mayo 522.

ATENCION SURTIDO 160 COCHES Y guarniciones á todo precio facilidades de pago, cochecitos para niños caballos petizos de tiro y silla, una yunta de caballos de mucha acción alquiler toda clase de [illegible] Azcuénaga 726/28. v7

ATENCION MILORD MODERNO, llantas goma en buen uso, id. de llantas acero, americanas de 2 y 4 asientos dog-carts de 4 ruedas, charrets, breaks, coupé 2 asientos, llanta goma, etc., vende [illegible] Maestro Cuyo 1729.

AUTOMOVILES PODEROSOS Y DE lujo artículo noble, nada de pacotilla, nuevos y de ocasión vende también con facilidades de pago The Barbicane Co, Corrientes 344. Marcas en venta: Daimler, Renault, Darracq, Fiat, Mercedes. Pidan por carta ó telegráficamente. Se garante la bondad de los coches, que vendemos; se proporcionan chauffeurs. v31

AMERICANAS, BREAKS, DOCKARTS y otros especiales para campo, Alsina 2553. v1

BICICLETAS GRAN OCASION! SE venden C. Pellegrini 838.

BICICLETA FUERTE VENDO EN 35 $, Serrano 1982. v1

BICICLETA DE OCASION VENDESE, San José 447. v31

BURRAS LECHERAS CON CRIA, CHIca se venden y se alquilan, se ordeñan á domicilio, Andes 830, Bs. Aires. v3

ANIMALES Y RODADOS

BREACK DE PASEO Y REPARTO, DE 4 ruedas, se vende en perfecto estado, sólo por 300 $, Malvinas y Avenida Campana ó Avenida de Mayo 1497, de 11 á 5.

CARRO DE 2 RUEDAS, SE VENDE, Santa Fe 3429. v31

CARRO Y CABALLO SE VENDEN A prueba, Chubut 135. v31

CABALLO ALAZAN DE TIRO A SOLO, vendo, Callao 1348.

CABALLOS DE TIRO LIVIANO, SOLOS y en yunta, se venden, Perú 1226, verlos de 12 á 7.

COMPRO 50 CHATAS DE VIA, COMO para un caballo, en buen uso, Santa Fe 5089. v2

CIEN NOVILLOS DE 4 años, DOSCIENtas vacas al corte y mil ovejas, buena clase, vende Luciano Riviere Naranja, F. C. S.

COCHEROS DE PLAZA: GRAN LIQUIdación de potros y caballos de tiro liviano en Palermo Chico, Avenida Alvear y Bustamante. v1

CABALLOS DE TIRO SOLO Y EN YUNta, á prueba, muy lindos tipos y yeguas y potros tengo un buen lote en venta en el corral de la calle Rivera 265, Amicone. v2f

ENTRADA HOY DE POTROS DE TIRO pesado y liviano, Av. Alcorta 60.

FAETON Y DOKART, 2 RUEDAS, milors, breaks y carruajes vendo, Cabildo 1156. v1

HOY ENTRAMOS EN VIEYTES Y ALvarado 20 yeguas especiales de bastante acción.

MILORD MARCA MUHBACHER París, uso particular, con y sin caballo llantas de goma, liviano vendo, Sáenz Peña 1980, antes Lorea, de 9 á 11 y de 3 á 6. v31

OJO, SE VENDEN PERRITOS POINter de tres meses, Méjico 1948.

POTROS EN VENTA, CORRAL BRAsil entre Colón y Dársena. v31

PADRILLO DE RAZA HACKNEY SE vende para padrillo, verlo y tratar Serrano 1928. v1

POTROS Y CABALLOS MANSOS, DE tiro pesado, muy buenos, el martes 1o. de Febrero, á las 7 a. m., Yapeyú y Méjico Baldassarre. v1f

PERRO DE PURA RAZA, VENDO, LIquidación completa por la tercera parte menos de su valor, ulman grande $ 30, ovejero Foghin muy lindo $ 50, perra Bullterrier grande $ 20, cachorro macho $ 10, foxterrier $ 15, seter $ 15, un mastín enorme $ 100 y de guardia, Cabrera 4652 entre Canning y Malabia. v31

PERROS BULL TERRIER CACHORROS de cinco meses vendo; id de Terranova San Bernardo perras; bulldog fox terrier, daneses, pointer de 3 y 7 meses, dogos de Ulma, dogos alemanes, dasso, ovejeros grandes y cachorros id perros de policía francesa, notables pesquisantes setter rojo perras bull terrier varias, id varias bulldog, id un puma de 6 meses manso y amaestrado id gatos de Angora puros, perritos toy terrie miniatura peso 200 gramos, edad 35 días precio 200 $; id terrier italianos tamaño chico precio 35 $; Luid de Pomerania blancos, fox terrier pelo largo puros; pinches escoceses, antiguo ratonero, pelo de seda; galgos y galgas cachorros y enseñados, y un ejemplar del monte San Bernardo de 22 meses edad precio 500 pesos; Río Bamba 434, C. García.

SE VENDEN CACHORROS DE CAZA de 40 días, Treinta y Tres 1175. v1f

SE VENDEN DOS CHATAS, ARMONIA 3057. v1

SE VENDEN VARIAS CHATITAS Y charrets, Güemes 4051, Palermo.

SE VENDE JARDINERA Y CABALLO por asunto urgente, Añasco 1230.

SE VENDEN DOS COCHES NUMEROS primera, verlos de 10 á 1, Gallo 3540. v31

SE VENDE UNA BICICLETA DE MEDIA carrera en 100 $, vale 160, Lavalle 526. v31

SE VENDE CHARRET CON CABALLO y jardineras y chatitas de reparto, en perfecto estado, Garay 3350. v2

SE VENDE UN FINO Y LEGITIMO poney, padrillo de silla y tiro; Perú 856.

SE VENDE BUEN CABALLO, PARA solo ó en yunta á prueba, Victoria 2684.

SE VENDE MILORD NUEVO, FLAMANte, llanta de goma, Juncal 4356, esq. Uro. v31

SE ALQUILA UNA YEGUA, LECHE PAra niños, Manuela Pedraza 3165, Belgrano.

SE VENDE UNA YEGUA DE 4 años, tira sola apropósito para un carruaje americana y carritos de reparto, de mucha acción, darán razón, Corrientes 4385.

VENDO CARRO Y CABALLO, JUNTOS ó separados, verlo y tratar, Ecuador 1060. v31

VACAS LECHERAS VENDO 10 EN Berazategui F. C. S., Informes Accini, Mitre 489. v31

VENDO DOS CABALLOS PARA COches livianos, solos y en yunta, Chiclana 2736.

VENDO MILORD IMPORTADO, LLANtas de goma, guarnición y una yunta de yeguas, mucha acción, tiran á solo, de 8 á 4. Matheu 275.

UTILES DE CONSTRUCCION Y MAQUINAS

A $ 5, 6, 10, 15, 25, 30 Y 35 MIL PUERtas y ventanas, Tortosa, Charcas 2940. v11f

ALTO! PUERTAS MADERAS Y ZINC, barato, Tortajada, Pueyrredón 1339. v5f

A 23, 27 Y 30 cts. METRO, ALAMBRE tejido galvanizado, nuevo, Charcas 2940. v3

A $ 1.30 ZINC CANALETA, 6 PIES nuevo 7, $ 1.55; 8, $ 1.80; 9 $ 2; y 10 $ 2.40, Charcas 2940. v3

A $ 3, 4 Y 5 COLUMNAS; $ 12 BALCOnes y barandas hierro nuevos, Charcas 2940. v3

A $ 55 Y 65 PORTONES HIERRO, nuevos para entrada de carruajes, Charcas 2940. v3

A COMPRAR ZINC COLUMNA PUERtas ventanas tirantes, madera dura; celosías Canning 57. v4

A COMPRAR 500 TIRANTES MADERA dura, 1000 puertas, zinc, columnas, baldosas Corrientes 4569. v4

A CUALQUIER PRECIO SIERRA ESCopladora, trasmisión poleas, correas; Moreno 1473.

A LAS PUERTAS, VENTANAS, REJAS, columnas, celosías usadas y nuevas, Córdoba 2815 y Medrano. v1

A 3 cts. METRO 1x3, 3x3 á 28, Y 3x6 á 55 cts. tea especial nuevo, Charcas 2940. v3

A COMPRAR PUERTAS, VENTANAS, rejas maderas, postes varillas alambres, Pueyrredón 418. v1f

A PRECIOS BARATISIMOS VENDESE nuevo, usado, puertas ventanas, columnas, maderas todas clases, zinc, Areas, Rivadavia 3763. v3

ANTES DE COMPRAR PUERTAS, VENtanas, nuevas usadas, tirantes madera dura, tejas, baldosas, machimbre 0.05 p. visiten nuestro depósito, Alsina 3200. v5

ANTES DE COMPRAR PUERTAS y ventanas, pidan catálogos á José A. Irearte é hijo, Montes de Oca 1540, se envía gratuitamente por correo. v3F

APROVECHEN! PUERTAS CALLE TAlladas 42 $, de patio finas 22 $, interiores 13 $, de cocina 13 $, letrina 11, ventanas con tablero 20 $, celosías 10 $. Hay de todas medidas, Rivadavia 3715. v31

ACOGERSE EN [illegible] DE MISCOMONEX y Cía., 3 años últimos precios, Victoria 3600. Puertas extranjeras á 12 $, de forma 1[illegible] $, [illegible] á 3 $, ventanas á 7.50; [illegible] de 5 pies á 2.30, 7 pies á 3.55, de [illegible] á [illegible], de 10 p. á 3.40. v12

CONSTRUCTORES [illegible] cos de á garrotes de 2x1/0, ya hechos y en mucha cantidad [illegible], Estados Unidos 3273. v1

DINAMOS QUE FUNCIONABAN EN las instalaciones de LA PRENSA, se venden de 120 volts y 276 amperes de la fábrica de Sautter y Harlé y Cía. de París apropiados para una instalación eléctrica de alumbrado, en un establecimiento ó pueblo de campo están en perfecto estado y su marcha es garantida, tratar con el ingeniero Carlos Agote, 183 Florida. perm.

EL AHORRO, ES LA CASA MAS SURtida en materiales de construcción nuevos y usados y que vende más barato, Corrientes 4200 esquina Gascón. v31

GRUPO ELECTROGENO DE 30 KILOwats á 230 volts con reostato Shunt, acoplamiento directo elástico, alta y baja presión, tipo vertical; especial para establecimientos industriales, fábricas etc., material de primer orden verlo en Esmeralda 1047, tratar con el ingeniero señor Carlos Agote, Florida 183. perm.

IMPRENTAS! SE VENDEN DOS MINERvas buenas, San Juan 2660.

LIQUIDACION DE MAQUINA AMBUlante de hacer polvo de ladrillo, calle French 2847. v5f

MOSAICO $ 1.20 METRO, VEREDA 1.40 metro piedra 1.20 vara Santa Fe 1877. v31

MOTOR RUSTON DE 10 CABALLOS, motores á nafta, de 2 y 8. Se venden, Alberti 1077. v1

MAQUINAS DE CARPINTERIA, MOTOres de 35 y 150 caballos, caldera tubular y muebles se venden barato, calle 39 esq. 5, La Plata. v31

MOTORES GENERADORES QUE PERtenecieron á las instalaciones de LA PRENSA, se venden dos grandes motores Corlis de 60 caballos cada uno, en perfecto estado, procedentes de los afamados talleres de E. Garnier y Cía. Además una caldera marca Collet. Todo este material es de primer orden y los interesados pueden inspeccionarlo en el depósito Esmeralda 1047, tratar con el ingeniero Carlos Agote, Florida 183, piso 3o. perm.

PUERTAS, VENTANAS, CON REJAS madera, tirantes madera dura zinc, todo usado, barato, Independencia 4000. v1

TORNO DE MECANICO SE VENDE, Perú 185. v1

ALQUILER DE CASAS Y LOCALES

ALQUILO UNA ESQUINA PARA negocio, calle Conde 602, Chacarita. v4f

ALBERTI 275, SE ALQUILA CASA, sala y tres piezas y demás comodidades.

ALQUILASE GALPON PARA TALLER y dos piezas Santa Fe 1752. v1

ALQUILASE NEGOCIO, SANTA FE 2259. v1

ALQUILASE CASA, ROJAS 329, CABAllito. v31

ALQUILO HERMOSA CASITA 10x50, con frutales y contrato, Fraga 1342. v31

ALQUILASE GRAN GALPON BARRACA, Vieytes 1758, tratar Lima 385. v31

ALQUILASE LINDA CASITA CENTRAL Cevallos 1140, tratar Victoria 633. v31

ALQUILASE LINDA CASA DE 6 PIEzas, vestíbulo, etc., Deán Funes 368. v31

ALQUILASE LINDA CASA EN BELgrano, Iberá 2122, llaves Quesada 2258, razón Cuyo 1550.

ALQUILASE CORRALON, 3 PIEZAS, etc., caben 60 carros verlo, Corrientes 4543.

ALQUILO CASAS: CASITAS 35 $ A 1000, piezas 10 $ á 60, dtos. 30 $ á 120, Piedras 347.

ALQUILO CASAS DE 65, 75, 85, 100, 115, 125, 140, 155, 170, 185, 200 á 800 $, Montevideo 767.

ALQUILO CASITAS AMUEBLADAS, independientes, á 250, 350, y 450 $; llaves Uruguay 887. v4

ALQUILASE 60 $ CASA MUCHA COMOdidad, nueva, razón almacén Morón y Campana.

ALQUILASE CASA BAJA 10 P. 300 $, todo lujo y confort, para familia ó pensión, Juncal 2072.

ALQUILO ESPLENDIDO GALPON DE material de 19 por 25 varas, pesebres, trasmisión, etc., Lavalleja 252. v4

ALQUILASE CASITA DE 4 PIEZAS Y demás comodidades, calle Agrelo 3533, entre Maza y Boedo. v31

ALQUILASE CASA LOYOLA 895, ENtre Thames y Serrano, ocurrir Suárez 1680. v31

ALQUILASE LOCAL DE NEGOCIO CON comodidades, para familia, Tucumán 1321, tratar Suipacha 68. v1

ALQUILASE LINDA CASA CON MUEbles ó se venda, ocurrir Corrientes 2006. v31

ALQUILASE GRAN SALON DE NEGOcio, con sótano, habitación, gran fondo Triunvirato 957. v31

ALQUILASE ESQUINA EN FLORES con 3 piezas y un salón, agua corriente, San Pedrito 505, tratar Rioja 212. v31

ALQUILASE CASA NUEVA, 6 PIEZAS, Díaz Vélez, á 20 varas de Río de Janeiro, tratar Pueyrredón 653. v31

ALQUILANSE LOCALES Y SALAS COmo para negocios, talleres ó depósitos, Belgrano 977. v2f

ALQUILANSE LINDOS DEPTS. PARA familia y pieza para caballeros con pensión, Rivadavia 1119; casa familia. v2

ALQUILASE GRAN CASA COMO PARA hotel, almacén por mayor, grandes talleres, fábricas ó industrias, Belgrano 977. v2f

ALQUILASE CASA, "QUINTA SAN JOsé á 5 cdrs. est. Temperley, todas comodidades, caballeriza, cochera, etc., tratar, Brasil 891, ciudad. v1

ATENCION! A LOS COMERCIANTES se alquila local para cualquier clase de negocio, hay comodidades para familia si se desean, Uspallata 451. v31

ALQUILO DEPARTAMENTO amueblado, salón, dos dormitorios, entrada de calle completamente independiente, con ó sin pensión, único pensionista, Rivadavia 1284.

ALQUILASE CASA CORDOBA 2258 AL 60, salón para negocio, dos comedores, 4 dormitorios y demás; para tratar Valentín Gómez 817, de 8 á 9 a. m. y de 12 á 1.30 p. m. v1

ALQUILASE CASITA RECIEN PINTAda, tres piezas, galería, cocina, doble terreno y demás comodidades, Franklin 1713, esquina Andrés Lamas. v1

ALQUILASE UNA HERMOSA CASA de altos, recién construida, con toda comodidad para familia á media cuadra de Corrientes, Medrano 677, tratar Medrano 675. v31

ALQUILASE ESPLENDIDA ESQUINA en el centro de Flores, Bogotá 3001, para cualquier negocio, presentándose el barrio para farmacia ó ferretería, tratar Bogotá 2998. v31

ALQUILASE GRAN LOCAL CENTRAL de 17x70 todo techado, piso asfaltado 2 entradas, 1 para carros, vidrieras anchas, altillo especial para garaje ó establecimiento importante, verlo Cerrito 458.

A UNA CUADRA DE LA ESTACION Villa Ballester, en la calle Capdevila, se alquila una casita, recién construida, con 4 piezas, baño, cocina, molino á viento etc., las llaves en el almacén de la esquina, tratar Venezuela 1521, Buenos Aires. v1

ALQUILASE CASA CHALET DE ALtos, recién pintada, jardín al frente, 7 piezas, cocina, cuarto para baño, despensa, pozo semisurgente con bomba, gas, campanilla y demás comodidades, á un paso de Serrano, Gorriti 1422. v1

ALQUILASE CASA CALLE FERRARI 242, con adoquinado; sala, 2 piezas, comedor, pieza de servicio, gas, y pozo semisurgente; casa hecha á todo costo; en $ 90; llaves Ferrari esq. Campichuelo, tratar Gral. Urquiza 32. v1

ALQUILASE EN FLORES, CASITA DE 4 piezas fondo con frutales y entrada para carruaje gas á una cuadra de la estación, Ensenada 52 altura Rivadavia 8200.

ALQUILASE CASA ALTA, CENTRAL, próxima al Congreso de sala escritorio, comedor, cuatro dormitorios dos de servicio, cocina, baño, terraza recién pintada y empapelada muy ventilada verla y tratar de 9 á 11 y de 2 á 5 Moreno 2147.

ALQUILASE INTERESANTE ESQUINA para cualquier negocio, dos grandes salones, tres piezas y dependencias, gran sótano, gas agua corriente y adoquinado, con frente á las importantes avenidas La Plata y Pavón, razón en la misma.

ALQUILASE GRAN LOCAL

ALQUILASE CALLE AZCUENAGA 1637 con frente también á la calle Andes, con comodidades para sanatorios, fábricas talleres depósitos etc., tratar Banco Español del Río de la Plata, Oficina Propiedades. f6

ADMINISTRACION DE PROPIEDADES del Banco Francés del Río de la Plata.
SE ALQUILA:
PERU 451: local para negocio con entresuelo.
TANDIL 1336: negocio con 6 habitaciones.
SAN BLAS esquina Bella Vista, local para negocio con 3 piezas, cocina, w. c.
CHACABUCO 138: local para negocio.
SARANDI 1118: 7 piezas, pieza para servicio, comodidades.
AVENIDA DEL TEJAR y JARAMILLO: 2 piezas, terreno de 3000 metros cuadrados.
LIMA 1286: local para negocio con 2 piezas y cocina al fondo.
LIMA 1240: 3 habitaciones y dependencias.
BACACAY 4224: 4 piezas, 1 pieza servicio.
CASA-QUINTA en SAN MARTEN: sobre la línea del tranvía eléctrico á San Martín Cía. Lacroze, frente mismo á la parada Villa Progreso. La casa se compone de 7 piezas, 3 piezas para servicio, cocina, cuarto baño y dependencias. Cochera en la quinta, con 4000 varas terreno con frutales. Molino para dar agua á la casa y á la quinta.
BUSTAMANTE 745: linda casa alta esquina Guardia Vieja, compuesta de 5 piezas, 1 para servicio y comodidades.
LARREA 1356: [illegible] habitaciones, piezas para servicio, y muchas comodidades.
[illegible] 3881: 5 piezas, cocina, w. c. y dependencias.
DIAZ VELEZ 553: 3 piezas cocina y dependencias.
[illegible]: 7 piezas, 1 pieza servicio y dependencias.
[illegible] 1174: 5 piezas y dependencias.
[illegible] 641: una pieza para escritorio.
[illegible] 124: 4 piezas, pieza servicio, comodidades. v1f

CASA SE ALQUILA DE 7 PIEZAS Y comodidades Jujuy 550. v31

CASITA ALQUILO FRANKLIN 915 tranvía á plaza Mayo. v31

CASA DE 7 PIEZAS recién CONSTRUIda, se alquila, Sarandí 21.

CASA PRECIOSA SE ALQUILA, 6 HABItaciones, 1er. piso, Rivadavia 3589. v1

CASITA 4 PIEZAS ALQUILO, BRASIL 2211.

CASITA INTERIOR SE ALQUILA A personas mayores en 30 $, Boedo 957. v1

CASA ALQUILO, SALON PARA NEGOcio, 3 piezas, mucho fondo, Charlone 64. v31

CASA AL NORTE SE ALQUILA LIBERtad 1349, entre 3 Esquinas y Av. Alvear. v1

CASAS SE ALQUILAN DOS CUADRAS de la plaza de Mayo Bolívar 332, verlas de 1 á 6. v1

CASA CHICHE CON TODAS COMODIdades alquilo, recién construida, Malabia 330, á un paso de Triunvirato. v31

CASA SE ALQUILA CON GALPON PAra industria ó caballeriza, Convención 3331, Floresta, tratar Belgrano 2978. v1

CASA NUEVA DE ALTOS, PARA FAmilia, se alquila, Estados Unidos 2149, llaves al 2105, tratar Cuyo 2215. v2

CASITA CON 2 PIEZAS Y SERVICIOS se alquila en 45 $, Cuenca 582, Flores, razón Suipacha 277. v31

CASA CON MUCHO TERRENO SE ALquila en Floresta, Bolaños 183, llaves en el núm. 166, tratar Piedras 79. v31

CASAS NUEVAS, MODERNAS SE ALquilan, de 100 á 130 $, P. Colón 1321, tratar Perú 443. v31

CASAS—CASITAS Y DEMAS PARA ALquilar por todas partes información general, Cangallo 329.

CASA SE ALQUILA, INDEPENDIENTE y cómoda, Corrientes 346, 3er. piso, tratar y verla en el 354, The Barbicane Co. v1

CASA DE 8 HABITACIONES, MOLINO, semisurgente, comodidad para criadero de aves ó recreos se alquila en Florida F. C. R., Almacén Poggi. v31

ALQUILER DE CASAS Y LOCALES

CASA BAJA, CON 11 HABITACIONES, grandes patios etc., se alquila 320 $, exclusivamente para familia, Charcas 1458, tratar R. Alcorta, Cuyo 357. v31

CHALET DE ALTOS EN 90 $ ALQUIlo el Bernal á dos cuadras de la estación calle Crámer 260, 6 piezas, vestíbulo, baño cocina, aguas corrientes, etc. v21

CASA MODERNA SE ALQUILA, CON 6 habitaciones y demás dependencias, calle Gallo [illegible], entre Cuyo y Cangallo, verla de 4 á 6 p. m. v1

CHALET DE ALTOS EN 90 $ ALQUIlo en Bernal á dos cuadras de la estación, calle Crámer 260, 6 piezas, vestíbulo, baño, cocina, aguas corrientes, etc. v2

CASA SE ALQUILA, 4 PIEZAS, COCIna, galería, mosaicos, verla, tratar Morelos 723 (Caballito), de $ á 12 m., tranvías 86, 93, 99. v31

CASA HERMOSA SE ALQUILA, MONTE Dinero 180 (antes Serrano), 5 cuadras de Triunvirato, piezas y pozo bomba y servicio barato, llaves al lado y tratar Moreno 3028.

CASA SE ALQUILA MUY LINDA, CUAtro cuadras de Congreso, dos cuerpos altos, hermoso comedor, dos salas y antesalas, dos baños, dieciséis piezas, baños, terraza, luz eléctrica toda la casa, hay que verla, Entre Ríos 649, llaves 645, encargado. v31

CASA MUY bonita se ALQUILA O SE vende con 5 piezas sala con balcones, pisos mosaicos y la vereda, terreno para jardín amplio, cocina, w. c., agua semisurgente, recién construída todo en cal, adoquinado al frente, calle Republiquetas 1976 al lado de la vía F. C. C. A., á 2 cuadras del tranvía 35, 4 de la Lacroze y 1 de la estación. v2

DEPARTAMENTO DE 4 PIEZAS, recién construido, se alquila, Sarandí 31.

DEPARTAMENTO SE ALQUILA BARAto, Juncal 2375. v2

DEPARTAMENTO SE ALQUILA PARA corta familia, Rioja 1156. v31

DEPARTAMENTO DE 3 PIEZAS SE ALquila, Tunuyán 351, esquina A. Brown. v31

DEPARTAMENTOS MODERNOS BALcón lujoso alquilo 120 y 80 $, Juncal 2072.

DEPT. NUEVO, 2 PIEZAS GRANDES 2 chicas, comodidades alquilo 80 pesos, B. Orden 1643.

DEPARTAMENTO MODERNO, 3 HABItaciones, baño, etc., se alquila San Juan 2148, Tratar Sarandí 1386.

DEPARTAMENTOS LINDOS TRES PIEzas se alquilan hay comodidades, Entre Ríos 645. v31

DEPARTAMENTO lujosamente AMUEblado alquilo, Talcahuano 438, tratar Cuyo 1283. v31

DEPOSITO CON ENTRADA INDEPENdiente para carros, de 10x30 metros, se alquila, Olavarría 899, Boca. v1f

DEPARTAMENTO SE ALQUILA CON todas comodidades, balcones á la calle y tranquilo, personas mayores, Junín 1276. v1

DEPOSITO SOBRE EL PUERTO, 30x20 metros, con entrada y balanza para carros, escritorio chico, Garay 146, para tratar Esmeralda 31. v31

DEPARTAMENTOS MODERNOS CON todas las comodidades de 3 piezas, en 55 $, se alquilan, Jujuy 1748, tratar Chacabuco 609. v2

DEPARTAMENTOS NUEVOS 4 Y 5 piezas muy cómodos, dos cuadras de Santa Fe, se alquilan, Juncal 4530 entre Godoy Cruz y vía del ferrocarril al Pacífico. v21

DOS CASAS DE ALTOS, NUEVAS, MOdernas, 6 habitaciones cada una, cuarto baño, piezas servicio vestíbulo, asotea alquilo juntas ó separadas, Entre Ríos 1511. v1

EN BELGRANO SE ALQUILA LUJOSO chalet, con contrata, Pino 2251. v31

ESCRITORIO O DEPOSITO SE ALQUIla en 30 $, Perú 589.

ESPLENDIDO LOCAL CON COMODIDAD para familia, se alquila, Independencia 1368. v1

EN FLORES, HELGUERA 365, CASA de 3 piezas y una piecita, 65 $, tratar Morón 2561. v31

ESQUINA NUEVA, FLAMANTE, CON un gran salón de negocio y sótano y 4 piezas, muy aparente para farmacia ó cualquier otro negocio, muy barata, 120 $, se alquila, Rojas 491 y 500, Caballito.

EN POSICION CENTRAL, SE ALQUILA un sótano grande y seco, entero ó dividido, para depósito de cualquier clase de mercaderías, tiene luz eléctrica y ascensor de carga, ocurrir calle Córdoba 532. v31

EN VILLA DEL PARQUE, ALQUILANse dos hermosas casas recientemente construidas, compuestas de tres dormitorios, comedor, cocina, baño, jardín, gran fondo, calle Condarco entre Melincué y Nogoyá, llaves en la misma, tratar Piedras 132. v31

FLORES ALQUILASE CASA, 4 HABItaciones, gran comedor, baño y servicio agua corriente, mucho fondo, 80 $, Directorio 3053, llaves al lado. v1

GALPON DE 8,20x8,20 Y UNA PIEZA se alquila Deán Funes 2139. v31

GALPON ALQUILO, 50 $, PARAGUAY 2453. v31

GARN GALPON Y CASITA ALQUILAse con contrata, San Luis 3431, tratar Billinghurst 972. v31

LOCAL ALQUILASE, GRAN PORTADA, Tucumán 1089.

LOCAL PARA NEGOCIO, SALA Y ANtesala, Salguero 2297. v31

LINDA CASA DE 9 PIEZAS ALQUILAse en 180 $, Urquiza 1490, de 2 á 5.

LOCAL CON 2 VIDRIERAS, SOTANO Y comodidad se alquila, Rioja 687. v31

LOCAL CON 2 PIEZAS ALQUILASE San Juan 2130, tratar Cevallos 1950. v2

LOCAL PARA NEGOCIO SE ALQUILA en 60 pesos, Estados Unidos 3087 y 3099.

LOCAL DE NEGOCIO, SOTANO Y PIEza y comodidades, alquilo barato, Ombú 211.

MAR DEL PLATA, SE ALQUILA A FAmilia distinguida casa moderna, vista al mar á 3 cuadras de la Playa y Bristol, amueblada, no se dan explicaciones por escrito, se pide visitaria, para darse cuenta de su confort. Pío Pérez, Santiago del Estero 25, Mar del Plata. v31

NEGOCIO CON SOTANO, HABITACIOnes, agua y gas, alquilo, Güemes 3566.

NEGOCIO CON INSTALACIONES Y comodidades para familia se alquila, calle Provincias Unidas 1600 esq. Malvinas. v31

SE ALQUILA UN GRAN LOCAL, AGRElo 3395. v4

SE ALQUILAN DEPARTAMENTOS, Tacuarí 751. v2

SE ALQUILA BARATO GALPON FUERza motriz Moreno 2274.

SOTANO SE ALQUILA, PASO 333.

SE ALQUILA LA MITAD DEL CORRAlón Victoria 3188. v31

SE ALQUILA UN DEPARTAMENTO SErrano 1962, tratar Serrano 2134. v1

SE ALQUILA DEPARTAMENTO BARAto, Juncal 2375. v2

SE ALQUILA DEPARTAMENTO DE 2 ó 4 piezas, Solís 1381. v31

SE ALQUILAN DEPARTAMENTOS, calle Herrera 1939. v2

SE ALQUILA DEPARTAMENTO 4 PIEzas, Canning 2291, 60 pesos. v4

SE ALQUILA GALPON, 8x6m. Y UNA pieza Lavalle 3255. v31

SE ALQUILAN TRES CASAS TUCUmán 671, para tratar C. Pellegrini 1455. v1

SE ALQUILA LUJOSA CASA DE BAJOS 8 piezas tratar y las llaves, Brasil 1302. v31

SE ALQUILAN 3 DEPARTAMENTOS nuevos de 4 habitaciones cada uno, calle Montevideo 1019. v31

SE ALQUILA LINDISIMA CASA, GRAN jardín 5,000 varas, Río Janeiro 121, tratar Callao 1223. v31

SE ALQUILA NEGOCIO CHICO CON dos piezas y demás comodidades, Humahuaca 732. v31

SE ALQUILA DEPARTAMENTO DE 4 piezas, cuarto de baño, cocina, etc., Talcahuano 342. v31

SE ALQUILA NEGOCIO MUY CENTRAL, Laprida 188, Lomas de Zamora, F. C. Sud. v1

SE ALQUILA LA CASA CALLE SAN JOsé 137, 5 piezas, baños, cocina y pieza de servicio. v3

SE ALQUILA ESPLENDIDA ESQ. PARA negocio con armazones y toda clase de comodidades, Cuenca 205, Floresta. v1

SE ALQUILA CASA CUATRO HABITAciones y demás comodidades, Talcahuano 343. v31

SE ALQUILAN DOS CASITAS A POCOS pasos de la plaza Constitución, Ciudadela 1226, tratar M. Roca 14. v1

SE ALQUILA HUMBERTO I 2941, una casita, 2 salitas, dos dormitorios, cuarto de baño, cloacas etc. v1

SE ALQUILA UN LINDO NEGOCIO con sótano y comodidades, calle Paso 510, esquina Lavalle, con contrato.

SE ALQUILAN DEPARTAMENTOS DE 3 piezas á la calle y de 2 piezas para matrimonio, Paso 510 y Lavalle.

SE ALQUILA CASA DE 5 PIEZAS, LEzica 132, Almagro, las llaves y tratar Rawson 43.

SE ALQUILA LA CASA VIDAL 1879, EN Belgrano, para tratar en la misma hoy, el 30 y 31 de 8 á 10 de la mañana. v31

SE ALQUILA PETIT-HOTEL NUEVO, muchas comodidades, 3 de Febrero 1064, entre Colegiales y Cabildo, tratar Maure 2457. v31

SE ALQUILA CASITA CON SALA, 2 dormitorios, una para servicio y cocina, Almagro 919, tratar de 8 á 1 a. m. y de 3 á 6. v1

SE ALQUILAN EN FLORES 4 CASITAS chiches y con todas comodidades, distan de la plaza de Flores 10 cuadras al Sur, Varela y bulevar Campana, ocurrir Rivadavia 1633. v1

ALQUILER DE CASAS Y LOCALES

SE ALQUILA PARA BUENA FAMILIA casa baja sin altos, de 7 habitaciones y comodidades, de tranvías á todas direcciones, Moreno 3180, verla de 4 á 5.

SE ALQUILA BONITA CASA BAJA recién construida, Larrea 384, con cinco piezas y demás comodidades del confort moderno, tratar Cangallo 1526. v2

SE ALQUILA CASA MODERNA DE ALtos al Norte, 8 habitaciones, gran vestíbulo, luz eléctrica y gas, Carlos Pellegrini 1159. v2

SE ALQUILA UN CHALET EN LA ESTación Florida, F. C. Rosario, comodidad para familia, con frutales, tratar en la misma, informes en la estación. v31

SE ALQUILA CASA CALLE RIO JANEIro 1063, al lado de Corrientes, cuatro piezas, gran fondo con árboles frutales, en 120 $; tratar 25 de Mayo 218, de 1 á 5 p. m., Danori. v31

SE ALQUILA UNA ESQUINA PARA ALmacén capaciosa en el barrio del comercio, alquiler módico y con contrato largo, av. Canning 1002, tratar Esmeralda 801. v1f

SE ALQUILA UN DEPARTAMENTO CON jardín y demás comodidades, para matrimonio solo, en un chalet, ocurrir Río Janeiro 41. v31

SE ALQUILA EN CALLE CHARCAS 3634, una casa de altos, nueva, tiene cinco piezas, cuarto de baño con agua caliente y demás dependencias ocurrir Santa Fe 3376, 1er. piso, derecha. v31

SE ALQUILA O SE VENDE UNA CASA de 4 habitaciones recién construida, en la calle Estomba 2843 (Coghlan), F. C. C. R., 100 metros de la estación 10 minutos del Retiro; Juramento 1649. v31

SE ALQUILA AMPLIO LOCAL CON varios galpones, uno de 50 por 20, gran patio, varias piezas, caballerizas y dependencias; tiene instalaciones eléctricas para luz y fuerza motriz; se venden 2 sierras sin fin y 2 circulares, un motor eléctrico de 10 H. P. con sus correspondientes trasmisiones, Avellaneda, calle Mitre 1758; tratar Rivadavia 679, 2o. piso, derecha, C. Delucchi. v1

TERRENO DE 760 VARAS CUADRADAS cercado se alquila, Paraguay esquina Vidt; tratar F. J. Marty, Muebles y tapicería, Cangallo 656. v31

HOTELES Y CASAS DE PENSION

A 1 O 2 señores DOY BUENA PENSION en familia, Libertad 281. v1

A 1 O 2 CABALLEROS DOY BUENA pensión, módico, casa familia, Perú núm. 357. v1

A FAMILIAS Y PASAJEROS, COMIDA Y cama por mes 40, 45 y 50 $, por día 2, 2.50 y 3 $, hotel Centenario, Méjico 557. v31

BUENA PENSION CON O SIN CAMA da familia, 25 de Mayo 42, 3ro. v1

BUENA PENSION ITALIANA CON pieza á la calle para caballeros ó matrimonios, Belgrano 810. v31

CASA DE FAMILIA DA PENSION con ó sin pieza, Cerrito 52. v1

DOY PENSION A 1 O 2 CABALLEROS, casa de familia, Lima 1341. v31

DOY PENSION Y PIEZA EN FAMILIA por día ó por mes, á matrimonio ó caballeros, B. de Irigoyen 1138.

EN CASA DE señora VIUDA SE DA pensión y pieza á señora ó señorita seria, Cerrito 729. v1

EXCELENTE PENSION, CON LINDA sala amueblada, para matrimonio ó 2 caballeros, con todo confort alquilo, Méjico 1035. v2

FAMILIA madrileña DA PENSION Y pieza á caballeros, Defensa 327. v31

FAMILIA VASCO-española RECIBE 2 ó 3 pensionistas, S. del Estero 172. v1

FAMILIA CATALANA DA PENSION con ó sin pieza á uno ó dos jóvenes, Solís 307.

GRAN CASA DE PENSION PIEZAS A la calle, Rivadavia 1110. v1

PENSION Y 1 PIEZA EN FAMILIA Española, B. de Irigoyen 859. v2f

PENSION SE DA EN CASA DE FAMIlia, Larrea 80. v31

PENSION Y PIEZA PARA UNO O DOS alquilo, B. Mitre 1294. v31

PENSION Y PIEZA DOY A CABALLEro, casa de familia, Chile 922. v31

PENSION SE DA A 2 FAMILIA ARGENtina, B. Mitre 1426.

PENSION Y PIEZA EN CASA DE FAmilia á 50 $, Victoria 828.

PENSION PIEZA Y COMEDOR ALQUIlase amueblado, Sgo. del Estero 867. v1f

PENSION DE PRIMERA, POR 40 $ Y con cama á 60 $ se da, Suipacha 424. v31

PENSION Y HABITACIONES DE 1er. orden, módico para familia, Rivadavia 1073, hotel. v31

PENSION DA FAMILIA FRANCESA, buen trato precios módicos, San Martín 687. v1

PENSION DE PRIMERA PARA EMpleados de comercio, y piezas amuebladas se alquilan, independiente. Hotel Manchester, Suipacha 123, 3er. piso. v1

Señora española DA BUENA PENSION, precios módicos, Cerrito 739. v1

SE DA BUENA PENSION A PRECIOS módicos, B. Mitre 683. v1

SE DA PENSION CON Y SIN PIEZA, á caballeros, Perú 163, dep. 7. v1

SE DESEA DAR BUENA PENSION, uno ó dos caballeros, $ 25. Chacabuco 463.

SE DA PENSION POR 25 $ EN CASA de familia italiana, Chacabuco 337.

SE RECIBEN ALGUNOS PENSIONIStas familia francesa, Rivadavia 950. v1

SE DA EXCELENTE PENSION A 2 O 3 caballeros en casa de familia francesa Uruguay 177, altos.

TURISTAS: EN MONTEVIDEO CALLE Ituzaingó 107 esquina 25 de Mayo, está situada la gran pensión Mercedes, tan confortable y cómoda como cualquier hotel y con precios económicos, se recomienda á las familias. v5

CASAS Y HABITACIONES BUSCADAS

ALQUILAR SE DESEA 3 O 4 PIEZAS Y cocina, radio 11 de Setiembre, por carta con precio á F. C., Hotel Rickmann, 25 de Mayo 479. v2

BUENA CASA PARA FAMILIA RECIEN construida ó refaccionada, 7 habitaciones y demás dependencias se desea alquilar, dirigirse urgente hotel París, pieza 23. v31

CABALLERO FRANCES DESEA ALquilar pieza en casa decente sin muebles, barrio entre Avenida y Lavalle, de Maipú á Callao, datos por carta, E. Lahorde, Belgrano 431.

DESEO ALQUILAR UNA CASITA CON 2 ó 3 piezas, galpón con entrada para carros, entre Pueyrredón al Pacífico y de Rivadavia al río, Juan G., San Salvador 1039. v2

PIEZA AMUEBLADA Y PENSION NEcesito, dirigirse á Muñoz, indicando condiciones, Andes 1460. v1

SE NECESITA ALQUILAR EN LA CApital un local grande ó galpón. Ofertas á A. Braun, Suipacha 88. v1

SE DESEA ALQUILAR CASITA EN pueblito rural F. C. Oeste, dirigir ofertas á Contador, Alsina 1152.

Señorita FORMAL, MODISTA desea pieza en casa de familia decente, prefiere un poco afuera, da referencias, no más de 20 $, escribir señorita María, Bolívar 920. v31

SE NECESITA TOMAR EN ALQUILER una casa, un piso ó un departamento cómodo para corta familia, prefiriéndose dentro del perímetro comprendido entre las calles Rivadavia, Buen Orden, Brasil y Paseo Colón, dirigirse á M. S. A., Hotel Castilla. v31

ALQUILER DE HABITACIONES

ALQUILASE UNA SALITA CON MUEbles y pensión, 25 de Mayo 42, 3o. v1

ALQUILASE PIEZA CON O SIN MUEbles, para caballeros, Perú 283.

ALQUILASE HERMOSA PIEZA AMUEblada, con balcón, Corrientes 1811.

ALQUILASE UNA PIEZA AMUEBLADA con servicio de baño, Corrientes 1579.

ALQUILO 2 PIEZAS INDEPENDIENTES San Juan 2700. v1

ALQUILASE PIEZA PARA CABALLEro, Entre Ríos 645, dep. 3. v1

ALQUILASE DOS SALITAS CON BALcón á la calle, San Juan 611. v1

ALQUILASE PIEZA PARA señor SOLO, Callao 159. v31

ALQUILO PIEZA CON LUZ ELECTRICA á personas mayores, Maipú 725. v31

ALQUILASE SALA Y PIEZA CON BALcones y pensión, San Juan 423. v31

ALQUILASE PIEZA CHICA A HOMBRE solo, Arenales 1259. v31

ALQUILASE PIEZA AMUEBLADA CON pensión, Florida 431. v31

ALQUILASE SALA Y ANTESALA A persona seria, Pasco 76. v31

ALQUILANSE SALA Y ANTESALA, Venezuela 4207. v31

ALQUILASE PIEZA AMUEBLADA INdependiente, Montevideo 568. v31

ALQUILANSE TRES PIEZAS A LA calle, tratar Brandsen 1568. v31

ALQUILO SALITA AMUEBLADA A hombre solo 30 $. Pasco 66, dep. 8. v31

ALQUILASE PIEZA A señor SOLO, Santa Fe 1542. v31

ALQUILO SALA, DOS PIEZAS Y COCIna junto, Montevideo 573. v31

ALQUILO SALA, ANTESALA Y UNA pieza más, Rincón 461. v31

ALQUILO DOS PIEZAS, DIRECTORIO 2128. v31

ALQUILASE PIEZA A HOMBRE SOLO, B. Mitre 1565 dep. 2. v31

ALQUILASE SALITA, CALLE, A HOMbre solo, Corrientes 1344. v31

ALQUILO PIEZA AMUEBLADA, CASA de familia, Juncal 2688. v1

ALQUILANSE PIEZAS, S. SALVADOR 636. v1

ALQUILANSE DOS PIEZAS, FAMILIA española, Rivadavia 1147. v31

ALQUILER DE HABITACIONES

ALQUILO EN 35 $ LINDA PIEZA SIN muebles, electricidad, Uruguay 144. v1

ALQUILASE SALA AMUEBLADA Y pieza, Uruguay 461.

ALQUILO LINDA PIEZA, CASA FAMIlia, Cangallo 1558, no hay papel. v2

ALQUILASE PIEZA AMUEBLADA, Cangallo 2179. v1

ALQUILASE UNA SALA AMUEBLADA á 30, Ayacucho 182. v1

ALQUILASE PIEZA PARA MATRIMOnio solo, todas comodidades, Solís 780. v1

ALQUILASE PIEZA A HOMBRES SOlos, casa tranquila, Chacabuco 19.

ALQUILASE PIEZA A HOMBRE SOLO, en 15 $, Chile 1123.

ALQUILO LINDO ESCRITORIO, tratar de 7 á 12, B. Mitre 848. v2

ALQUILASE SALA EN CASA DE FAmilia, Arenales 1923.

ALQUILASE SALA Y ANTESALA, Humberto 462.

ALQUILASE PIEZA AMUEBLADA CON balcón, buena pensión, Tucumán 2392.

ALQUILO ESPACIOSA SALA A LA calle, bien amueblada, Cerrito 281. v2

ALQUILASE LINDO COMEDOR, B. Mitre 1119, 1o., derecha.

ALQUILASE PIEZA AMUEBLADA, con pensión, Rivadavia 950. v1

ALQUILASE PIEZA CON PENSION, EN familia, Alsina 786. v2

ALQUILO DOS PIEZAS A PERSONA mayor, Santa Fe 965.

ALQUILO SALA 32 $ A HOMBRES SOlos, Venezuela 431. v1

ALQUILASE SALA Y ANTESALA PARA escritorio, Perú 321.

ALQUILASE A HOMBRE SOLO SALA amueblada ó sin muebles, Paso 332.

ALQUILASE PIEZA A MATRIMONIO ó hombres solos, Méjico 517.

ALQUILASE UN ESCRITORIO, B. Mitre 1119, piso 1o., derecha.

ALQUILASE PIEZA AMUEBLADA, San Martín 615.

ALQUILO SALITA MUEBLES NUEVOS, pensión familiar, Venezuela 685.

ALQUILO PIEZA CON MUEBLES A hombre solo, 35 $. Corrientes 638.

ALQUILANSE PIEZA AMUEBLADA casa familia, Chacabuco 285, derecha.

ALQUILASE PARA 1ro. DE FEBRERO sala y pieza amueblada, Artes 426.

ALQUILASE SALA AMUEBLADA, balcón, luz eléctrica 55 $, B. Mitre 688.

ALQUILASE PIEZA AMUEBLADA CON balcón, Av. de Mayo 695.

ALQUILASE PIEZA INDEPENDIENTE en casa distinguida, Bolívar 240, p. 2o.

ALQUILASE SALA Y ANTESALA PARA escritorio, Maipú 165.

ALQUILASE PIEZA AMUEBLADA, casa de familia, Cangallo 1029.

ALQUILASE SALA BIEN AMUEBLADA casa de familia, Reconquista 681. v2

ALQUILASE LINDA PIEZA BIEN amueblada, con pensión, Paraná 460.

ALQUILASE PIEZA PARA ESCRITORIO ó hombre solo, Cangallo 644. v2

ALQUILANSE 2 PIECITAS AMUEBLAdas, á caballeros solos, Paraguay 714.

ALQUILASE GRAN DORMITORIO CON ventanas y pieza amueblada, Cuyo 1133 v31

ALQUILASE SALA Y ANTESALA CON muebles, con pensión, Cangallo 1062. v31

ALQUILANSE DOS LINDAS PIEZAS A la calle, sin muebles, San Martín 1130. v31

ALQUILASE PIECITA AMUEBLADA A hombre solo, Suipacha 845, dep. 10. v31

AV. MAYO 1111, 3er. PISO, ALQUILAse sala y una pieza bien amueblada. v31

ALQUILASE COMEDOR Y PIEZA MAtrimonio solo, referencias, Suipacha 85. v31

ALQUILO DOS PIEZAS BARATAS A hombre solo, en 8 $, Córdoba 2908. v31

ALQUILASE EN FAMILIA PIEZA CON ó sin muebles, con pensión, Junín 1273. v31

ALQUILO 2 PIEZAS CON PENSION Y muebles, familia vasca, Libertad 36. v31

ALQUILO PIEZA, GAS, COCINA, baño etc., tratar de 8 á 11, Pasco 272. v1

ALQUILASE SALITA A CABALLERO solo ó para escritorio, Chile 1061. v31

ALQUILASE EN 70 $ PIEZA AMUEBLAda con pensión, otra en 50, Lima 961. v31

ALQUILASE LINDA PIEZA AMUEBLAda en casa familia inglesa, Chile 644. v31

A MATRIMONIO O señoras FORMALES alquilo piezas y pensión, Charcas 2337. v2

ALQUILASE PIEZA AMUEBLADA, con pensión, casa de familia, Cuyo 1044. v1

ALQUILASE PIEZA ESPACIOSA á caballeros, con muebles, Juncal 2183. v1

ALQUILO PIEZA AMUEBLADA A SEñor solo, casa familia, Rivadavia 1725. v1

ALQUILASE UNA PIEZA AMUEBLAda, para hombre solo, $ 35, Paraná 959 v1

ALQUILASE PIEZA AMUEBLADA PAra caballero, sin pensión, Ayacucho 374 v1

ALQUILASE UNA PIEZA AMUEBLAda para 2, con pensión, Reconquista 552.

ALQUILASE SALA Y PIECITA ALTA amueblada, con pensión, Azcuénaga 1472.

ALQUILASE PIEZA AMUEBLADA PAra dos caballeros ó persona sola, Cuyo 579.

ALQUILASE SALA CON ENTRADA INdependiente, á personas mayores, Cuyo 1466.

ALQUILASE PIEZA GRANDE, AMUEblada, baño, teléfono, luz eléctrica Córdoba 645.

ALQUILANSE 2 PIEZAS Y COCINA A matrimonio solo, único inquilino, Garay 2631. v2

ALQUILASE HERMOSA SALA EN CAsa de familia para hombres solos, único inquilino, tratar Defensa 407.

ALQUILO HERMOSA SALA, DORMITOrio y demás comodidades, Venezuela 615, dep. 8.

ALQUILASE PIEZA AMUEBLADA CON pensión 75 pesos, Paraná 973, casa de familia.

ALQUILASE SALA AMUEBLADA, BALcón, á hombre, con pensión, familia, Esmeralda 472.

ALQUILO SALAS A LA CALLE AMUEbladas y pensión, familia, Chacabuco 393.

ALQUILASE SALON Y DORMITORIO amueblados, á la calle, para el 1 de febrero, Córdoba 645.

ALQUILSE PIEZA AMUEBLADA Y SE da pensión en casa de familia francesa á precio módico, Chacabuco 357. v2

ALQUILANSE A PERSONA SERIA, 2 ó tres piezas amuebladas, con cocina á gas, Lavalle 1120.

ALQUILASE SALA AMUEBLADA CON balcones, hombre solo, Cuyo 1312, piso 1o.

ALQUILASE ANTESALA GRANDE $ 40 con toda comodidad casa de familia, Cangallo 278. v1

ALQUILASE PIEZA AMUEBLADA CON ventana, á caballero, en 35 $, Victoria 773.

ALQUILO EN FAMILIA DE RESPETO un lindo dormitorio para dos, Córdoba 2651

ALQUILASE PIEZA AMUEBLADA, con ó sin pensión, Av. de Mayo 1413, 5o., ascensor.

ALQUILASE PIEZA BIEN AMUEBLAda, único inquilino, familia, Tucumán 1671. v1

ALQUILASE COMEDOR Y DORMITOrio, casa decente y tranquila, todas comodidades Chile 1312. v31

ALQUILO PIEZA AMUEBLADA Y PENsión á 1 ó 2 personas, precio módico, Tacuarí 759. v31

ALQUILASE SALA AMUEBLADA, único inquilino, casa decente, Estados Unidos 1223, 1er piso. v31

ALQUILASE PIEZA AMUEBLADA Y pensión á dos 100 $, y uno 60 $. Avenida de Mayo 1077.

ALQUILASE COMEDOR Y DOS PIEZAS juntas ó separadas, á matrimonio sin hijos, ó 2 personas mayores, Santa Fe 3175

ALQUILASE SALA BIEN AMUEBLADA todo confort pensión primera, Tucumán 1523.

ALQUILASE PIEZA AMUEBLADA A caballero solo casa de familia Venezuela 649.

ALQUILASE A CABALLERO PIEZA amueblada barata, casa de familia, Junín 272.

ALQUILASE PARA HOMBRES SOLOS una sala ó comedor á la calle, Florida 377.

A MATRIMONIO ó señores SE ALQUILA 1 ó 2 piezas con pensión y muebles, Rivadavia 1232.

ALQUILASE PIEZA AMUEBLADA PAra señor solo, casa familia, Corrientes 924.

ALQUILANSE SALA Y PIEZA INTErior amuebladas y pensión, Av. de Mayo 861. v1

ALQUILASE PIEZA AMUEBLADA PAra dos en 40 pesos, sin pensión, Suipacha 45. v1

ALQUILASE PIEZA AMUEBLADA, A caballero B. Mitre 1119, p. 1o., derecha.

ALQUILASE PIEZA AMUEBLADA con pensión, para 2 caballeros, Rivadavia 1315. v1

ALQUILANSE PIEZAS CON O SIN muebles y pensión de familia, Córdoba 2051.

ALQUILER DE HABITACIONES

ALQUILANSE 2 PIEZAS RICAMENTE amuebladas, dormitorio y saloncito; Reconquista 587, 2o. piso.

ALQUILANSE SALA, 2 PIEZAS, CON pensión y muebles, en familia, Salta 138.

ALQUILASE UNA LINDA SALA CON balcón, amueblada y pensión, C. Pellegrini 138.

ALQUILASE PIEZA AMUEBLADA A 35 pesos, casa familia francesa, B. Mitre 1135. v1

ALQUILASE PIEZA SIN MUEBLES A persona sola, único inquilino, Independencia 889.

ALQUILASE PIEZA AMUEBLADA Y pensión para 2 jóvenes ó matrimonio, Lima 380. v1

ALQUILASE PIEZA BIEN AMUEBLAda con pensión, dos caballeros, Chacabuco 462.

ALQUILANSE ESPLENDIDAS SALAS con balcones, á personas mayores, casa de familia, Perú 517.

ALQUILANSE DOS SALAS AMUEBLAdas con pensión, entrada independiente, Córdoba 812. v1

ALQUILO A HOMBRE SOLO, HABITAción amueblada grande, ventilada, Talcahuano 443, dep. C. v1

ALQUILASE PIEZA A EMPLEADO, único inquilino, buenas referencias, Salta 711. v31

ALQUILANSE 3 PIEZAS DECENTES, recomendables, único inquilino, buenas comodidades, Corrientes 3852. v31

ALQUILASE SALA CON UNA O DOS piezas seguidas, con todas comodidades, casa de familia, Chile 1918. v31

ALQUILO GRAN PIEZA 15 $, PROVINcias Unidas 845, á 2 cuadras de Rivadavia, Caballito. v1

ALQUILANSE DOS HERMOSAS PIEzas seguidas en casa de familia, único inquilino, Pavón 1724. v31

ALQUILASE LINDA SALA GRANDE en casa de familia, con todas comodidades, Honduras 941. v21

ALQUILANSE DOS PIEZAS 65 $, comedor y otra pieza 70 $, á personas mayores, Lima 1159. v31

ALQUILANSE EN 65 $, DOS LINDAS piezas con comodidades á matrimonio solo Garay 1462, planta. v31

ALQUILO A HOMBRE SOLO SALITA amueblada con pensión, A. de Mayo 716, 3o.

ALQUILANSE 2 SALAS AMUEBLADAS á persona decente con ó sin pensión, Corrientes 2006. v31

ALQUILASE PIEZA PARA HOMBRE solo, casa familia, Avellaneda 2080, en Flores. v1

ALQUILO SALA AMUEBLADA EN 70 Pesos, casa de familia italiana Lavalle 2157. v31

ALQUILO LINDA HABITACION CON muebles, casa familia respetable Santa Fe 2077. v31

ALQUILASE SALA Y ANTESALA bien amueblada, con pensión, á matrimonio ó señora sola Cuyo 1640. v21

ALQUILASE PIEZA GRANDE EN CASA familia, para hombre ó señora sola ó matrimonio sin hijos, Santa Fe 2638. v31

ALQUILASE PIEZA O SALA CON O sin muebles á caballero, casa de familia, Méjico 1868. v31

ALQUILASE PIEZA AMUEBLADA CON ventana á la calle, á persona sola, Pueyrredón 1216. v31

ALQUILASE PIEZA A UNA O DOS personas, con pensión, precio módico, casa de familia, Lorea 957. v31

ALQUILO SALA O UNA PIEZA AMUEblada, con una ó dos camas, en casa de familia, Lavalle 1589. v31

ALQUILASE PIEZA A LA CALLE, para una ó dos personas, con muebles y pensión, familia, Moreno 711. v31

ALQUILANSE 2 GRANDES SALAS Y comedor con 2 balcones y ventana á plaza Once, Pueyrredón 55. v31

ALQUILANSE SALA Y DOS PIEZAS corridas en 80 $, único inquilino, casa de familia, Alvarez 1046, esq. Rivera. v31

ALQUILASE SALA AMUEBLADA A señor ó matrimonio sin chicos, Paraná 947. v1f

ALQUILO EN 25 $ ESPACIOSA PIEZA casa familia á persona decente y formal Maza 835, altos. v31

ALQUILASE EN CASA CHICHE 2 PIEzas á matrimonio solo, 24 de Noviembre 463. v31

ALQUILO PIEZA CON BALCON PARA una ó dos personas mayores, Sáenz Peña 297. v31

ALQUILASE PIEZA AMUEBLADA A hombre solo, casa familia, Cangallo 2185. f1n.

ALQUILASE PIEZA AMUEBLADA, con pensión, casa familia, Cuyo 1812, 2o. piso. v31

A PERSONA SOLA PIEZA BIEN amueblada en 38 $ alquilase, Suipacha 845, depto. 22. v31

ALQUILASE UNA PIEZA A 2 CABAlleros solos en casa de familia, Méjico 1674. v31

ALQUILASE PIEZA AMUEBLADA, ventilada á persona sola, Rivadavia 2443, Dpto. 5. v31

ALQUILASE PIECITA, HOMBRE SOLO casa familia, no hay papel, Ayacucho 290. v31

ALQUILO PIEZA BALCON, AMUEBLAda, pensión familiar, otra 50 $, Maipú 792. v31

ALQUILASE PIECITA AMUEBLADA con pensión para caballero, Bdo. de Irigoyen 725. v1

ALQUILO DOS PIEZAS JUNTAS, A matrimonio, casa tranquila, Belgrano 1062. v31

ALQUILANSE 2 PIEZAS AMUEBLADAS con pensión, familia española, Rivadavia 1157. v31

ALQUILASE PIEZA GRANDE DE ALtos á hombres solos, único inquilino, Sgo. del Estero 648. v31

ALQUILO SALA CON BALCON, AMUEblada, con comodidades, casa familia, Moreno 1493. v31

ALQUILASE PIEZA AMUEBLADA con dos camitas, casa familia, Paraná 266, bajos. v1

ALQUILASE COMEDOR Y PIEZA CON ó sin muebles y pensión de familia, Córdoba 2051. v35

ALQUILASE PARA CABALLERO O familia pieza amueblada con ó sin pensión, Constitución 1240. v2F

ALQUILASE PIEZA AMUEBLADA con ó sin pensión á matrimonio ó persona sola, entrada independiente, Cuyo 1454. v1

ALQUILASE EN VILLA URQUIZA UNA casita recién construida, calle Gavilán y Av. América, tratar Córdoba 1850. v1

ALQUILASE HERMOSA PIEZA AMUEblada, con pensión de primera, á matrimonio ó dos caballeros, Córdoba 1112. v31

ALQUILASE EN CASA DE MATRIMOnio solo un comedor y una pieza á matrimonio solo Valentín Gómez 1287. v1

ALQUILASE PIEZA A LA CALLE, amueblada con buena pensión en casa de familia, honorable, Pueyrredón 594. v1

ALQUILASE LINDA PIEZA BIEN amueblada casa tranquila, tranvías á todas direcciones, Río de Janeiro 1147, casi esquina Corrientes. v1

ALQUILANSE POR 45 $, SALA CON balcón, para escritorio, uno ó dos caballeros, ó señora que no cocine, Pueyrredón 484. v1o.

ALQUILANSE 2 ESPLENDIDAS SALAS, casa de altos, esquina, para matrimonio solo ó caballeros, luz eléctrica, teléfono baño, San Juan 867. v31

ALQUILANSE 4 ESPLENDIDAS PIEZAS juntas ó separadas á personas mayores, casa seria Brasil 1312, altos de 10 en adelante. v31

ALQUILO 2 HERMOSAS Y BIEN VENtiladas habitaciones, con balcón á Salta ó Rivadavia, y pensión de 1ra., casa familia española, Rivadavia 1194. v1

ALQUILASE EN CASA DE FAMILIA amplio comedor y pieza juntas á personas mayores, alquiler módico, Unión 1021, Flores. v31

ALQUILASE EN CASA DE FAMILIA distinguida, con todo confort habitación con pensión, para matrimonio serio ó caballero Méjico 744. v31

ALQUILASE EN ESPACIOSA Y COMOda casa baja, sala y varias habitaciones juntas ó separadas, con muebles, para señores solos Humberto 1o. 760. v1

ALQUILASE PIEZA INDEPENDIENTE muy barata á señora sola, única inquilina, Paramaribo 69, altura Rivadavia 6300, Caballito. v4

ALQUILASE HERMOSA SALA Y DORmitorio lujosamente amueblados, cuarto de baño caliente y frío contiguo, exclusivo para ellos, pensión de primera, único inquilino, Córdoba 1112. v31

ALQUILANSE EN CASA BAJA, 2 O 3 piezas, cocina, baño y comodidades, con preferencia para matrimonio solo, calle General Hornos 1781, Barracas, tratar J. R. M.

ALQUILO DOS ESPLENDIDAS HABItaciones para matrimonio sin hijos ó caballeros con pensión de familia, con ó sin muebles, baño caliente, todas comodidades de familia, B. de Irigoyen 1893 piso 1o. v31

A BUENA FAMILIA ALQUILASE EN casa de matrimonio solo, comedor dos piezas cuarto de servicio hermoso jardín y todas las comodidades modernas, Rivadavia 4884. v31

ALQUILANSE UNA O DOS PIEZAS amuebladas, á persona seria y que quiera vivir tranquila, ó matrimonio, casa de familia seria, con ó sin pensión, Lavalle 1134.

BELGRANO, EN UN CHALET CON jardín alquílanse 2 ó 3 habit. con comodidades á personas mayores, Pampa 1939. v31

BELGRANO, ALQUILASE PIEZA amueblada para hombre solo, casa de familia, media cuadra de Cabildo y Colegiales, Esteco 2459. v31

CASA DE FAMILIA SE ALQUILAN piezas, con pensión, Córdoba 7484. v2

ALQUILER DE HABITACIONES

COMEDOR ALQUILO A PERSONAS mayores, Moreno 1355. v1

Compañera DE PIEZA SE PRECISA, Tucumán 327. v1

COMEDOR Y UNA PIEZA ALQUILASE en casa de familia á matrimonio solo, hay cocina independiente, con cocina á gas, etc., Lutiera 540. v31

COMEDOR Y TRES PIEZAS, JUNTAS ó separadas, se alquilan en casa de familia, con cuarto de baño y mucha comodidad, Córdoba 2319. v31

CENTRAL, CORRIENTES 534, EN CASA distinguida se alquilan dos piezas, bien amuebladas, para 1 y 2 caballeros, hay luz eléctrica y cuarto de baño, con agua caliente y fría. v1

EN EL CABALLITO ALQUILO SALA O pieza á señor solo, Barral 175. v31

ESCRITORIOS ALQUILASE UNA SALA y otra seguida á la calle, Florida 377.

EN EL CENTRO, SE NECESITA UNA sala para negocio de librería inglesa, cartas Coudray, 368 Tucumán. v31

EN CASA DE FAMILIA DECENTE ALquilo 3 piezas juntas á matrimonio ó señoras solas, 24 de Noviembre 1270. v31

EN BELGRANO SE ALQUILA SALA bien amueblada, casa con jardín y todas comodidades, hay piano, General Paz 1389. v31

EN CASA DE FAMILIA SE ALQUILA sala y antesala á personas mayores solamente, inútil presentarse si no son personas respetables, Independencia 2793. v4

EN CASA DE FAMILIA española, ESpléndida sala ricamente amueblada en 1er. piso y balcón á la calle, con pensión ó sin ella, hay ascensor, Corrientes 1354, dep. H.

EN CASA RESPETABLE ALQUILO HAbitaciones, con ó sin muebles, con buena pensión ó sin ella, baño caliente, luz eléctrica y comodidades, precio módico, Chile 274. v31

FAMILIA RESPETABLE, ALQUILA pieza amueblada, con pensión, Corrientes 1428. v31

FAMILIA DECENTE ALQUILA SALA Y antesala, bien amueblada, con buena pensión, único inquilino, Pueyrredón 1561. v1

FAMILIA SIN niños ALQUILA PIEZA muy barata á señora sola, única inquilina, Paramaribo 68, altura Rivadavia 6300, Caballito. v31

HERMOSA PIEZA SE ALQUILA, CON ó sin muebles, Perú 689.

HERMOSA PIEZA SE ALQUILA EN 25 $ Méjico 627.

HERMOSA PIEZA SE ALQUILA, Bmé. Mitre 1119, piso 1o., derecha.

HAY SALA Y HABITACION AMUEblada, casa pensión de 1ra. clase, en familia distinguida, Charcas 1263.

LOREA 1438, ALQUILO SALA Y PIEza. v1

LINDA PIEZA SIN MUEBLES ALQUIlase á señores ó matrimonio solo, calle Charcas 1063, altos. v1

LINDA SALITA, ANTESALA Y PIECIta alquílanse para familia ó negocio, Lima 820. v1

LINDA PIEZA AMUEBLADA, con buena pensión de 1a., alquílase, Córdoba 918. v1

LINDA SALA AMUEBLADA CON ENtrada independiente, alquilo con pensión á matrimonio, buen confort, Perú 158, 2o. piso.

PIECITA SE ALQUILA AMUEBLADA, con ó sin pensión, 25 $, Córdoba 686.

PIEZA AMUEBLADA A LA CALLE para caballero, Victoria 1023, 2o. piso.

PIEZA PARA HOMBRE SOLO SE ALquila, Suipacha 845. v31

PIEZA GRANDE Y COMODA SE ALquila, Belgrano 2416. v2

PIEZA CON PENSION, CASA FAMILIA, para dos caballeros, Callao 162. v1

PIEZAS AMUEBLADAS SE ALQUILAN con pensión ó sin ella, Bolívar 1220. v1

PIEZA GRANDE Y COCINA ALQUILO, en casa tranquila, General Paz 1360, Belgrano. v31

PIEZA AMUEBLADA SE ALQUILA A señor solo, 30 $, cerca del Once, Rivadavia 3153, 2do. piso. v31

PIEZA AMUEBLADA SE ALQUILA 1 ó 2, á persona respetable, Talcahuano 446, bajos. v21

PIEZA AMUEBLADA CON PENSION para hombre solo alquílase, Córdoba 964. v1

PIEZA PARA PERSONA MAYOR SE alquila con ó sin muebles, Anchorena 467.

PIEZA AMUEBLADA PARA 1 O 2 personas alquílase con pensión, familia decente argentina, Cangallo 1027.

PIEZA COMODA ALQUILO A señor solo ó á dos compañeros, Tacuarí 586, segundo. v1

PIEZA AMUEBLADA SE ALQUILA A hombre solo, y otra amueblada á matrimonio solo, Venezuela 308. v2

SE ALQUILA PIEZA A MATRIMONIO solo, no hay papel, Humberto 980.

SE ALQUILA PIEZA PARA PERSONAS mayores, Bmé. Mitre 1424.

SE ALQUILA PIEZA BIEN AMUEBLAda, Chacabuco 1052.

SE ALQUILA HERMOSA ANTESALA para caballeros solos, B. Mitre 1426.

SE ALQUILA PIEZA AMUEBLADA A caballero con ó sin pensión, Chile 414

SE ALQUILA UNA O DOS SALAS MUY central, Esmeralda 108, 2o. piso.

SE ALQUILA PIEZA AMUEBLADA, con pensión, Arenales 2124. v1

SE ALQUILA PIEZA, B. MITRE 1119, 2o., derecha.

SE ALQUILA LINDA PIEZA PARA 1 O 2 hombres decentes, Salta 468. v31

SE ALQUILAN DOS PIEZAS JUNTAS, B. Mitre 1631. v21

SE ALQUILA UNA PIEZA Y SE DA pensión, Paraná 152. v31

SE ALQUILA LINDA PIEZA, PARA hombre solo, Arenales 1655. v31

SE ALQUILA UNA PIEZA, CASA DE familia, Lorea 318. v31

SE ALQUILA ESPLENDIDA PIEZA URquiza 86, 1er. piso, derecha. v31

SALA AMUEBLADA CON O SIN PENsión se alquila, Charcas 1230. v3

SE ALQUILA SALA CON O SIN MUEbles, Sadi Carnot 1160. v31

SE ALQUILA PIEZA A HOMBRE SOlo, calle Suipacha 845, dep. 11. v1

SE ALQUILAN PIEZA y COMEDOR Estados Unidos 1217. v31

SE ALQUILA SALA GRANDE CON pensión ó sin ella, Junín 228. v1

SE ALQUILA SALA PARA HOMBRE SOlo, casa decente Belgrano 2653. v1

SE ALQUILA PIEZA A HOMBRES SOlos, Vicente López 61, dept. 7. v1

SE ALQUILA PIEZA PARA CABALLEro, casa de familia, Europa 372. v1

SE ALQUILA PIEZA A CABALLERO, Lima 165. v1

SE ALQUILA PIEZA DE 9x5 ancho, Paraguay 3032. v31

SE ALQUILA SALA, CASA DE FAMIlia, Arenales 2467. v31

SE ALQUILA PIEZA AMUEBLADA, con balcones, Buen Orden 53. v1

SE ALQUILA UNA SALA ESPACIOSA, Rodríguez Peña 698. v31

SE ALQUILA PIEZA PARA HOMBRES solos, Belgrano 720. v31

SE ALQUILA PIEZA EN CASA DECENte, Junín 1678. v31

SE ALQUILA UNA SALA TACUARI 1136. v31

SE ALQUILA PIEZA PARA HOMBRE solo casa tranquila Luján 354 v3

SE ALQUILA UNA HERMOSA SALA, Manguilla 531, altos. v31

SE ALQUILA SALA GRANDE Y PIEZA para artista Esmeralda 868. v1

SE ALQUILA PIEZA PARA PERSONA sola, Esmeralda 677. v1

SE ALQUILA PIEZA AMUEBLADA, Pasco 32. v2

SE ALQUILA PIEZA A HOMBRE SOLO, Brasil 1033

SE ALQUILAN DOS PIEZAS Y UN COmedor, Constitución 1766. v1

SE ALQUILA PIEZA PARA FAMILIA Córdoba 1070. v4

SE ALQUILA PIEZA A PERSONA SOla, Santa Fe 2046, dept. A.

SE ALQUILA PIECITA A HOMBRE SOlo, Sgo. del Estero 1274.

SE ALQUILAN UN COMEDOR Y DOS piezas á familia sin niños, Tacuarí 1430 v31

SE ALQUILAN DOS PIEZAS, EN UN departamento Tucumán 1511, dep. 6. v31

SALA Y ANTESALA SE ALQUILA para escritorio ó negocio, Lima 250. v1

SE ALQUILAN PIEZAS CON MUEBLES y se da pensión Cerrito 1078, altos. v31

SE ALQUILA LINDO ESCRITORIO ventilado Maipú [illegible] piso 2o., izquierda. v31

SE ALQUILA PIEZA A MATRIMONIO ó personas mayores Catamarca 408. v1

SALITA AMUEBLADA PARA UNA O más personas se alquila, Chile 1081. v1

SE ALQUILA UN COMEDOR Y UNA pieza juntos, para matrimonio, Viamonte 1814. v31

SE ALQUILA PIEZA EN CASA DE FAmilia italiana para hombre solo, Pavón 1749. v31

SE ALQUILAN SALA Y ANTESALA para academia ó escritorios, y piezas para hombres solos Chacabuco 561. v31

Señorita DESEA compañera DE PIEZA, dirigirse Libertad 567, pieza 8, Margarita. v31

SE ALQUILA COMEDOR Y DOS DORMItorios á matrimonio sin hijos, referencias mutuas, único inquilino, casa de familia Moreno 2044

ALQUILER DE HABITACIONES

SE ALQUILAN DOS PIEZAS PARA MAtrimonio ó personas mayores, Venezuela 1764. v31

SE ALQUILA COMEDOR GRANDE A matrimonio sin hijos, Directorio 2346, Flores. v1

SE ALQUILA PIEZA PARA HOMBRE solo en casa de familia seria, Chacabuco 322, piso 1ro. v1

SALA Y ANTESALA O COMEDOR Y pieza alquílase á matrimonio, en casa familia Charcas 2746. v31

SE ALQUILA UNA PIEZA GRANDE A matrimonio solo ó hombres solos, en casa de familia, Tacuarí 787. v31

SE ALQUILAN DOS HABITACIONES muy ventiladas, B. de Irigoyen y Brasil pasaje, entrada 5, dep. 8. v31

SE ALQUILA LINDA PIEZA PARA 1 O 2 caballeros en casa de familia, Méjico 293. v31

SE ALQUILA PIEZA AMUEBLADA PAra hombre solo ó matrimonio sin hijos, único inquilino, Rodríguez Peña 175.

SE ALQUILA SALA EN 75 $ A CABAlleros ó matrimonio sin hijos, referencias mutuas, Chacabuco 234, 1er. piso.

SE ALQUILA SALA Y ANTESALA Y pieza corrida á matrimonio sin hijos, con todas comodidades, San Carlos 2772.

SE ALQUILA SALA GRANDE PARA personas mayores, tiene puerta á la calle, French 2560.

SE ALQUILA HERMOSA PIEZA PARA dos personas decentes, Esmeralda 988, departamento 3. v2

SE ALQUILAN DOS PIEZAS PARA familia, Don Cristóbal 239 continuación de Estados Unidos. v2

SE ALQUILA PIEZA AMUEBLADA, con balcón, á uno ó dos caballeros, Victoria 1040.

SE ALQUILA SALA CON PENSION, PAra uno ó dos caballeros, en familia, Uruguay 848. v1

SE ALQUILA UNA PIEZA AMUEBLADA para hombre solo, casa tranquila, Belgrano 775. v2

SE ALQUILA UNA PIEZA EN CASA DE familia para señora sola, precio 20 $, Saavedra 113. v4

SE ALQUILA UNA LINDA PIEZA PAra hombres solos, con luz eléctrica, Libertad 150.

SE ALQUILA PIEZA CON PENSION A una ó dos personas en casa particular. Se dan y se piden referencias, Cangallo 1249, dept. 9. v31

SE ALQUILAN PARA PERSONAS mayores dos dormitorios, comedor, baño, aguas corrientes, dan referencias y se piden, único inquilino, Las Heras 1619. v1

SE ALQUILAN EN CASA DECENTE sala y antesala á matrimonio solo ó á personas mayores, tranvía para todas direcciones Suárez 1660. Bras. Norte. v31

SE ALQUILA UNA SALA LUJOSAMENte amueblada, con balcón á la calle, luz eléctrica y más comodidades, en casa de familia alemana, distinguida, Lima 270. v1

SE ALQUILA SALA Y ANTESALA chiche juntas ó separadas, para personas mayores, con cocina independiente, en casa de familia decente, único inquilino, Alsina 3098. v1

TUCUMAN 2270, ALQUILANSE 1 O 2 piezas amuebladas, con ó sin pensión.

UNA PIEZA (BAJOS) ESPACIOSA, con ventana y muebles para dos hombres decentes, se alquila, Cerrito 247, de 12 á 6.

INSTRUCCION PUBLICA

ACADEMIA DE CORTE Y CONFECción de moldes, B. Mitre 1671. v16f

APRENDA TAQUIGRAFIA, ACADEMIA David, Perú 79.

ARITMETICA, ORTOGRAFIA Y BUENA letra, Academia David, Perú 79.

APRENDA MAQUINA DE ESCRIBIR A todas horas, Academia David, Perú 79.

A CAJERAS, VENDEDORAS, TENEDOras en 3 meses diploma, Perú 259.

A 5 $ MAQ. DE ESCRIBIR MODERNAS, no aprenda sistemas viejos, Perú 259.

A $ 10 REPASOS DE MATERIAS S. programas, éxito garantido, Perú 259.

ACADEMIA MODERNA: A 5 $ AL MES presto pianos y enseño, Perú 259.

ACADEMIA MODERNA: A OBREROS, leer, escribir y cuentas, Perú 259.

ACADEMIA MODERNA: A EMPLEAdos, calig., ortog., aritm., Perú 259.

A 10 $ FRANCES, TAQUIGRAFIA, TElegrafía, Academia Uruguay 279 altos. v31

A OBREROS enseñase A LEER, ESCRIbir y cuentas en 2 meses, San Juan número 1566. v2F.

ARITMETICA ALGEBRA GEOMETRIA profesor ingeniero Ruiz, Independencia 3150. v31

ACADEMIA DE CORTE Y CONFECción, diploma, lecciones de ensayo gratuitas, San Juan 2909. v1

AL NACIONAL O COMERCIAL, INGREso y años, preparación garantida catedráticos especialistas, Tucumán 2174. v31

ACADEMIA DE IDIOMAS, UNION Profesores Berlitz, B. Mitre 645 (antes Artes 324). Todos los idiomas, precios módicos. v15

ARITMETICA, TENEDURIA DE libros, caligrafía, correspondencia, instrucción práctica por comerciante alemán, San Martín 290. v14f

A PESOS DIEZ CORTE Y CONFECCION elegante, cualquier labor pesos 5, diploma Perú 259.

ARTISTA PINTOR español SE OFRECE para dar lecciones de dibujo y colorido en centros de enseñanza, escribir á R. V., Belgrano 1217.

ACADEMIA MILITAR, SAN JUAN 1566, U. T. 180 B. Orden. El 7 Febrero reabre los cursos ingreso al C. Militar, Reparación garantida. Pupilos 70 $ externos 20. v1f

ACADEMIA DE CORTE Y CONFECCION se garante la enseñanza en dos meses con derecho á diploma á 10 $ por mes, moldes á medida, Paraguay 3032 y Méjico 3771. v9F

A señoras y señoritas, EN 10 LECCIOnes y sin pagar nada hasta saber, pueden aprender el corte de vestidos etc. por método privilegiado en el Instituto G. H. del Carmen, fundado en 1896 Moldes de moda, San José 574. v11

ACADEMIA NACIONAL FUNDADA EN 1904. Por 10 $ 5 materias: teneduría aritmética, ortografía caligrafía y máquina de escribir. Hay cursos especiales de 3 meses. No hay vacaciones, Uruguay 276, altos. v2f

A 10 $ MENSUALES DAN CLASES DIArias de teneduría de libros á oro y papel, contabilidad, aritmética correspondencia comercial y caligrafía Rivadavia 2457. Clases diurnas y nocturnas. No hay vacaciones.

ACADEMIA DE señoritas, FUNDADA en 1904. Por 10 $ 5 materias teneduría aritmética ortografía, caligrafía y máquina de escribir. Hay cursos especiales de 3 meses cajeras vendedoras. No hay vacaciones. Uruguay 276 altos. v31

A LOS RESIDENTES EN BELGRANO y Palermo. Profesora de 5 idiomas y enseñanza secundaria, altamente recomendada, enseña alemán, inglés, francés, italiano y castellano y prepara á los exámenes de 1o., 2o. y 3er. año del Colegio Nacional. Escribir á F. S., Sucre 2162. v2

ACADEMIA BERLITZ, LA UNICA VERdadera academia de idiomas en Buenos Aires autorizada por el profesor Berlitz es The Berlitz School of Languages, Avenida de Mayo 847 (antes Florida 21). Todos los idiomas. Pídase la nueva tarifa. Advertencia. No existen sucursales en Buenos Aires.

AL INSTITUTO PORRERA - IMPORtante establecimiento de enseñanza en todos los estudios pertenecientes á las señoras y señoritas, por los métodos más adelantados. Corte y confección con patente nacional y extranjera sistema Porrera. Se garantiza en tres meses la enseñanza de corte para obtener diploma. Se admiten internas, medio internas y externas. Pídase programa, se manda gratis. Charcas número 1165, esquina Cerrito. v31

A 10 $ MENSUALES EN LA ACADEMIA y á domicilio, estudio en poco tiempo de la teneduría de libros por partida doble y toda clase de contabilidad en general, cálculos mercantiles aritmética razonada, caligrafía, ortografía práctica, correspondencia, fórmulas comerciales. Lecciones dictadas por un profesor competente dirigirse por escrito ó personalmente Ayacucho 1629.

A 10 $ MENSUALES EN LA "ACADEMIA Mercantil Pagano", (única en la capital incorporada á la Escuela Superior de Comercio de la Nación), se dictan lecciones diarias de teneduría de libros á oro y papel, cálculos mercantiles, aritmética razonada, álgebra, inglés, francés, castellano, caligrafía, etc. Clases diurnas y nocturnas. Director Salvador V. Pagano, contador público nacional y autor del "Tratado teórico-práctico de Contabilidad y Teneduría de Libros" más completo de los publicados hasta la fecha, Uruguay 228. U. T. 543, Libertad. v31

ACADEMIA ESPECIAL DE CORTE Y confección, Cangallo 1224. Unica en la capital que por su método de enseñanza basada en la verdadera práctica del corte garantiza la preparación de profesoras de corte; única también que enseña el dibujo del corte en sus diversas transformaciones que exige la moda. La enseñanza comprende toda clase de prendas para señoras, señoritas y niñas, y la confección de corsés por mes 10 $. Dirigida personalmente por la señora Modesta R. de Fuertes, profesora de reconocida competencia en este arte: enseñanza rápida para obtener el diploma. Pidan folletos explicativos. v31

A LOS EMPLEADOS Y ESTUDIANTES, EL 3 de Febrero se inaugurará en el Instituto Superior de Comercio, calle Callao 292 esquina Cuyo, un nuevo curso nocturno, de 4 meses para optar al título de tenedor de libros. Clases diurnas y nocturnas para la preparación rápida y práctica de contadores, balanceadores, tenedores de libros y empleados de comercio en general. Cursos especiales para los exámenes de ingreso y de aplazados de las escuelas nacionales y de Comercio. Solicíten programas é informes á Callao 292. U. T. 2446 Libertad. Director: León Bugnot autor del Tratado de Contabilidad en uso en las escuelas de Comercio y Nacionales. v31

INSTRUCCION PUBLICA

A 10 $ MENSUALES CLASES DIA Y noche, enseñanza completa de la teneduría de libros por partida doble en 2 meses y en clase especial un mes con métodos modernos habiendo diplomado 27 alumnos el curso anterior, informes antes de elegir, Instituto Victoria 1492, plaza Lorea. v2

ACADEMIA DAVID — SUCURSAL MAR del Plata, Villa Oscar, 9 de Julio entre Córdoba y San Luis. Se halla abierta la inscripción de ésta y en la casa central, Perú 79, entre Avenida de Mayo y Victoria. Enseñanza secundaria, normal, comercial, naval, militar. Admite pupilos, bachillerato preparación especial de ingreso y todos los años del Colegio Nacional, Escuela Superior de Comercio, Liceo Nacional de Señoritas, Industrial, Agronomía de Santa Catalina, Idiomas, maestras de provincia Buenos Aires, álgebra, teneduría de libros, máquina de escribir, etc. La única en Buenos Aires que se recomienda por su conocida seriedad y método de enseñanza. Director: Isidro David, calígrafo nacional. No hay vacaciones.

ACADEMIA DE PRACTICA MERCANtil. Unico instituto especial de estudios prácticos mercantiles en Buenos Aires. Prepara tenedores de libros, contadores y empleados de comercio, Bancos, etc. Diploma y emplea á sus alumnos. Téngase presente que el éxito alcanzado por este establecimiento en la sólida preparación de verdaderos tenedores de libros y empleados de comercio á que se dedica especialmente, no es más que la consecuencia infalible de su seria organización y del método de enseñanza individual, práctico y sencillo que en él rige, único que permite inculcar al estudiante, con suma ventaja todos aquellos conocimientos que resulten de verdadera y útil aplicación práctica, eliminando lo mucho innecesario con que generalmente se abruma y hasta incapacita al estudiante mejor dotado. Solicíten programas, Moreno 1081, U. T. 2554 Libertad. Director: A. Fernández, contador público nacional y profesor de contabilidad. v31

ASPIRANTES A CONTADOR PUBLICO, Perito Mercantil Idóneo Tenedor de Libros y Dependientes de Comercio. Queda abierta en la Academia Mercantil Pagano (única en la capital incorporada á la Escuela Superior de Comercio de la Nación), la matrícula oficial. Los interesados pueden inscribirse en la Secretaría de la Academia todos los días hábiles de 8 a. m. á 9 p. m. Nótese: que esta academia es la única que durante la época en que hubo otras incorporadas "llegó á expedir á sus alumnos títulos de Contador Público Nacional.—Advertencia: Se previene al público que esta Academia es la única que puede inscribir alumnos en carácter de "regulares incorporados", pues es en la única que pueden funcionar Cursos Oficiales. Clases diurnas y nocturnas. Se reciben pupilos, medio y cuarto pupilos. Prospectos y programas gratis pueden solicitarse personalmente, por correo ó por teléfono. Director: Salvador V. Pagano. Contador Público Nacional y autor del "Tratado Teórico-práctico de Contabilidad y Teneduría de Libros" más completo de los publicados hasta la fecha, Uruguay 228, U. T. 543 (Libertad).

BACHILLERATO: INGRESO Y años Libres, Academia Moderna, Perú 259.

BACHILLERATO: REPASO DE MATErias s/programas oficiales, pesos 10, Perú 259.

BACHILLERATO: CONSULTESE LA academia Sudamericana, Unión Profesores, Moreno 1495. Clases diurnas y nocturnas. v2f

CALIGRAFO MARGARIT, B. MITRE 1119. Reforma breve. v1f.

CALIGRAFIA EN UN SOLO MES reforma Poleschi, calígrafo dip., Rawson 726. v8

COLEGIO Y CONSERVATORIO DEL Carmen se reciben, niñas y señoritas en pensión, calle Moreno 1980. v1

COLEGIO CATOLICO, PREPARA NAC. Com. y Militar, admite pupilos, Belgrano 3630. v31

COLEGIO GUEMES 3652, ESPECIAL para pupilos, á 25 $, gran local higiénico. v14f

COLEGIO ITALO, FRANCO, ARGENTIno pupilos 25 $, Cabildo y Republiquetas 2361. v31

CALIGRAFIA enseña ACADEMIA DAvid, Perú 79 y Mar del Plata, Villa Oscar, calle 9 de Julio y Córdoba.

CALIGRAFIA: LA PEOR LETRA REformada con prontitud, de no ser así, no se cobra, calígrafo nacional, Perú 259.

CALIGRAFO MARGARIT, B. MITRE 1119. Reforma breve, comprobándolo certificados de ex alumnos á disposición. v1f

COLLEGE CHARLEMAGNE, Venezuela 1165 y Belgrano 1166, espléndido local, una cuadra, Ya funcionan las clases. v10F.

COLEGIO SARMIENTO, ELEMENT., MIlitar, comerc. y nacional, no hay vacaciones. Pupilos desde 40 $, trato familiar, entrada por S. Juan 1546, U. T. 180, B. Orden. v5

COLEGIO SAN LUIS FRANCO-AMERIcano, incorporado, nuevos y amplios salones, para recibir cincuenta pupilos, Moreno 1864. v1

COLEGIO ROLLIN, SANTIAGO DEL Estero 381. Preparación especial á los exámenes de Febrero (ingreso ó aplazados) del Colegio Nacional, Escuela de Comercio é Industrial, etc., pupilos y externos. v31

COLEGIO RIVADAVIA, RIVADAVIA 3362 al 60 Enseñanza graduada, comercial ingreso años del Colegio Nacional, ingreso al Naval y Militar, Espléndidas comodidades para pupilos que admite desde 40 $, (externos y medio pupilos). v4

COLEGIO NEGROTTO, INTERNADO especial, Cuyo 3515. Director, Adolfo L. Negrotto. Solo admite un limitado número de niños menores de 15 años. Enseñanza elemental, comercial, idiomas y de adorno. Preparación especial para los colegios nacionales. Las clases están funcionando. v7f

COLEGIO BRITANICO, BOLIVAR 669, incorporado al Colegio Nacional—Preparación especial para los exámenes complementarios de Febrero, de ingreso al Colegio Nacional, Escuela Superior de Comercio y Escuela Industrial de la Nación. Externos cuarto y medio pupilos é internos. Las clases se abrieron el 4 de Enero. v4 feb.

COLEGIO SADI CARNOT CARLOS Calvo 511 Incorporado al Colegio Nacional. Se reciben pupilos, medio pupilos y externos. Enseñanza primaria, comercial y secundaria. Desde el 3 de Enero funcionan con toda regularidad las clases de ingreso y preparación para rendir materias complementarias. U. T. 39 B. Orden. v7f

COLEGIO INSTITUTO MARIANO MOreno—Este establecimiento es de los mejores por su enseñanza moderna y buen trato. Su gran casa quinta paraje sano y pintoresco son la mejor garantía para la salud de los alumnos ¿Para qué tener encerrados los niños entre altas paredes y aire malsano cuando á un paso de la capital tienen un excelente colegio, salud y óptima enseñanza? Los niños aquí nunca se enferman, ver y probar. Pupilos desde 25 pesos, Moreno F. C. O. v31

COLEGIO INTERNACIONAL POLITECnico, incorporado al Colegio Nacional, Cangallo 2311, director Raimundo Doufeldt, como superior para la enseñanza y medalla de plata. La dirección de este establecimiento ofrece á los padres de familia un local amplio é higiénico, un material enteramente moderno y selecto cuerpo de profesores diplomados y con larga práctica en el país, comodidades especiales para pupilos. U. T. 2032, Mitre. v1f

DIBUJO Y PINTURA EN TELAS, MAderas, porcelanas, Academia Moderna, Perú 259.

DIBUJO Y PINTURA enseñanza COMpleta á domicilio y en la Escuela de Artes por profesora discípula del célebre pintor Borrell, B. Mitre 1531 piso 1o. f6

ESCUELA DE BAILE DIRIGIDA POR el profesor Enrique Holst Cangallo 1579. v29f.

ESCUELA DE BAILE TUCUMAN 1125, director Mastrangelo clase general y personal, para señorita y caballeros. v16f

ESCUELA DE BAILE, JUNIN 273, Director V. Darago, profesor diplomado, miembro de la Sociedad de París y Berlín. v31

FRANCES INGLES A CUALQUIER hora, Academia Moderna, Perú 259.

GUITARRA PROFESOR DIPLOMADO da lecciones, Pichincha 892. v31

IDIOMAS CALIGRAFIA, contabilidad.—Lecciones particulares. A. D. C., Solís 281. v1f

INGLES $ 10 AL MES PREP. PARA Colegio nacional M. Hopkins, Piedras 713. v21

INSTITUTO HUMBERTO 1o., enseñanza primaria preparatoria comercial, idiomas música y dibujo instalado en las higiénicas y espaciosas casas Humberto 1 1343, para varones, Salta 1064, con jardín para niñas. Visítese pídanse prospectos, pupilos 40 $.

INSTITUTO MUSICAL FONTOVA, EL más importante de la República Argentina. Cuatro sucursales. Callao 611 (sección Norte); Independencia 2951 (sección Sur); Rivadavia 6162 (sección Flores); Necochea 174 (sección Azul), Azul, F. C. Sud. Se remiten prospectos ilustrados á quien los solicite. v8

LECCIONES DE PIANO, VIOLIN, MANdolín, guitarra á precio módico, Tucumán 1755. v f11.

LECCIONES EN CASA Y A DOMICILIO de solfeo, violín, mandolín, piano, guitarra, flauta clarinete, etc., enseñanza rápida y perfecta, profesor recibido, Moreno 1631. v31

LECCIONES PARTICULARES PROFEsor francés, asignaturas colegios nacionales, idiomas, ramos generales, teneduría. Escribir "Profesor", Corrientes 1935. Altas referencias.

LECCIONES A DOMICILIO Y EN CASA á precios módicos, aritmética, caligrafía, correspondencia, teneduría de libros, francés, inglés, español, por conversación: Bernard, ex profesor en París, 2309, Alsina 2309. v1

MANDOLIN, VIOLIN, SOLFEO Y TEORIA se dan lecciones en casa y á domicilio, P. Desimone, Bermejo 23. v31

PROFESORA DE PIANO Y SOLFEO da lecciones Méjico 1624. v21

PROFESORA SUPERIOR DE PIANO Y solfeo, da lecciones, Brasil 869. v6

INSTRUCCION PUBLICA

PROFESOR DE DIBUJO Y PINTURA diplomado, da lecciones, Perú 1167. v1

PROFESORA DE PIANO Y SOLFEO presenta alumnas á exámen, Carlos Calvo 3368. v31

PIANO Y SOLFEO SE DAN LECCIONES á domicilio, maestra diplomada, Pasco 954. v31

PIANO, VIOLIN, MANDOLIN Y GUItarra, lecciones á domicilio, Saavedra 1033. v61

PROFESORA NORMAL, PREPARACION para los exámenes de ingreso al C. Nacional y E. Normal, San José 1216. v31

PROFESORA DE TODA CLASE DE bordados á máquina, ofrece sus servicios, Bulnes 2161.

PROFESOR INGLES, CON DIPLOMAS del gobierno británico en todos ramos generales, enseña su idioma á señoritas y caballeros en casa ó á domicilio Corrientes 638 2o. piso. v22

SE DAN LECCIONES DE PIANO, VIOlín, mandolín, flauta, guitarra, solfeo y canto, 4 $ materia, San José 1471, altos. v2f

Señorita FRANCESA, DIPLOMADA DA lecciones de francés y alemán, instrucción general, escribir á M. D., Paraguay 1343. v2

TAQUIGRAFIA POR CONOCIDO PROFEsor taquígrafo, Academia Moderna, Perú 259.

VIOLIN, PIANO Y SOLFEO, enseñanza rápida Academia Moderna, Perú 259.

PROFESIONALES PEDIDOS

APRENDIZ DE FARMACIA PARA confección de específicos se necesita, Cuyo 1803.

DEPENDIENTE DE FARMACIA SE necesita, bien práctico y recomendado, Corrientes 3601, de 9 á 11 a. m.

DIBUJANTE DE ARQUITECTURA JOven se necesita, Paraguay 1937, de 11 á 12 m. v4

DEPENDIENTE DE FARMACIA SE NEcesita uno práctico y con buenas referencias; escribir á C. Gilardi, Bolívar (F. C. Sud). v1f

ESTUDIANTE DE 3er. año DE FARMAcia ó idóneo se necesita, de 9 á 11 a. m., Solís 447, dep. 9.

FLAUTA BUENO SE NECESITA PERmanente para la orquesta de un café en Río IV, prov. de Córdoba, servicio de 6 á 7 p. m. y de 9 á 12 noche, todos los días menos los lunes, sueldo 90 $ y pensión, escribir al maestro S. Cristiano, en Río IV.

MUSICOS DE BANDA SE NECESITAN, San Juan 758, de 8 a. m. á 6 p. m.

MAESTRA DIPLOMADA QUE PUEDA enseñar en alemán, se precisa, ocurrir Cangallo 2169, de 8 á 11 a. m. v31

MEDICO CON DIPLOMA, ITALIANO, no revalidado se necesita para una importante colonia, Droguería Tronge y García, Rivadavia 1953/55. v1

MAESTRA INTERNA DE COSTUMBRES serias necesítase para niña en 5o. grado y costuras sencillas, Paraná 181, 2o. piso. v31

OPOSICIONES A ESCUELAS, LA INMObiliaria Rosarina S. A. en liquidación, proveerá por oposición las plazas de director y profesor de una escuela que funda en el barrio Arrillaga del Rosario de Santa Fe. La retribución de cada cargo será doscientos cincuenta pesos mensuales, además percibirán entre ambos maestros un peso por cada alumno y el director tendrá habitación gratis. Se verificarán las oposiciones en la primera quincena de Febrero ante un tribunal formado por los señores don Damián N. Candiotti don Luis Calderón, don Estanislao Pando, don Luis Domenech y el doctor don J. Daniel Infante. Podrán tomar parte en ellas todos los que deseen sin distinción de sexo, nacionalidad ni título pidiendo la inscripción antes de las 12 m. del día 25 de Enero próximo en la secretaría de la Inmobiliaria Rosarina, Santa Fe 768, Rosario, en la que se facilita informes y programas. v31

REGENTE DE FARMACIA SE PRECISA para la capital, dirigirse Cangallo 2150 de 9 á 12 m.

REGENTE DE FARMACIA PARA LA provincia, con trabajo personal, buen sueldo, se necesita, Londres Hotel, pieza 65, de 8 á 12 m.

Señoritas, VIOLIN BELLO O C. BASSO se necesitan, Gallo 918. v1

SE PRECISA PIANISTA, INUTIL PREsentarse si no es competente, trabajo de noche y continuo, San Martín 923.

SE NECESITA UNA INSTITUTRIZ francesa para curso de francés á varias criaturas, buenas referencias, dirigirse á Emilio Drijón, estancia Los Prados, Chabás F. C. C. A. v3f

SE NECESITA PROFESOR DE francés y uno de inglés para Escuela de Idiomas. Presentarse de 9 á 12 m. Sr. Brown, Hotel de Londres, Plaza Mayo, domingo y lunes. v31

SE NECESITA TAQUIGRAFO CORRESponsal en inglés y español, para casa importadora, dirigirse por carta á T. C. al cuidado de la Agencia Ravenscroft Defensa 159. v31

TENEDOR DE LIBROS JOVEN, CON buena letra, se necesita para casa mayorista, ocurrir por carta á P. R., poste restante. v2

TENEDOR DE LIBROS COMPETENTE se necesita para la ciudad, por carta solamente indicando referencias, E. R., Méjico 1331. v31

PROFESIONALES OFRECIDOS

A 8 $ PLANOS Y TRAMITES MUNICIPAles, Castro Barros 688. v31

A F. M. DE SERRA, PARTERA, REcibe pensionistas, consultas de 1 á 5, Brasil 527. v31

AYUDANTE INGENIERO PRACTICO en mensuras, se ofrece, carta Yatay 444. v2f

AVISO IMPORTANTE PARA TODOS, SE hacen planos, croquis y solicitudes para la Municipalidad, C. Veneri y Hermano, Bolivia 1683 Flores. v21

AUXILIAR O AYUDANTE DE TENEdor de libros en casa seria se ofrece señorita entiende francés, italiano y teneduría de libros, por carta solamente á A. Picoll Bulnes 2742.

AUXILIAR DE CONTADOR Y CAJERO, actualmente en casa introductora de esta plaza, conociendo máquina de escribir, se ofrece para cargo análogo, Piedras 761, dep. 11 C. García, certificados á satisfacción. v31

CONTABILIDADES LLEVO POR HOras, arreglo libros E. Unidos 2807.

DIBUJANTE PROYECTISTA DE ARquitectura hace cualquier trabajo, Paraguay 1061. v4

DEPENDIENTE 2o. DE FARMACIA joven, se ofrece para ciudad ó campaña, por carta á F. D. R., A. Brown 332.

DEPENDIENTE O AUXILIAR DE FARmacia se ofrece, dirigirse á Juan Baldon, Tandil, F. C. S. v31

DIBUJANTE PROYECTISTA HACE cualquier trabajo del ramo, con precisión y precios módicos, B. Mitre 2574. v26

DEPENDIENTE DE FARMACIA ESpañol, muy práctico y con recomendaciones, se ofrece, G. González, Larrea 427. v1

DIBUJANTE PROYECTISTA, ARQUItectura, fachadas, patentes, dibujos, planos de toda clase, precios módicos, Ayacucho 190. v31

DEPENDIENTE DE FARMACIA, REcién llegado, con 10 años de práctica en Madrid se ofrece para la ciudad ó campaña, Cevallos 1221. v1

DEPENDIENTE DE FARMACIA IDONEO de la provincia, se ofrece, con buenos informes por carta señor Molini, Tucumán 651. v31

DIBUJANTE COMPETENTE EN ARquitectura y todo trabajo del ramo y muy práctico en cálculos de trigonometría y planos fotográficos, etc., se ofrece para escritorio de arquitecto ó empresa constructora, escribir á D. B., Alsina 1432.

INSTITUTOR INGLES DE RESIDENCIA estará libre en Marzo para tomar cargo de uno ó dos niños en familia de buena posición. Es católico, posee excelentes recomendaciones. Dirigirse por carta á V. L., Estados Unidos 3177. v1

ORQUESTA COMPLETA O REDUCIDA y repertorio de la ópera de París, se ofrece para los bailes de carnaval, Andes 1249.

PARTERA JOSEFA P. DE NIGRO, especialidad, consultas de 2 á 5; se mudó Libertad 1046. v31

PARTERA DE PRIMERA CLASE RECIbe pensionistas, Santiago del Estero número 1137. v31

PARTERA, señora SOLA, RECIBE PENsionistas, Independencia 2752, da consultas no hay chapas. v10f.

PARTERA FRANCESA, M. SABOURIN pensionistas, consultas de 1 á 4, Cangallo 948. v8

PARTERA ESPECIALISTA, MARTINI pensionistas, mayor reserva, de 1 á 4 p. m., Deán Funes 732. v16

PROFESOR AUTORIZADO Y CONTAdor, formal, ofrécese para estancia, casa de comercio, sin pretensiones, Belgrano 510. v2

PARTERA LEONARDI, ESPECIALISTA en partos, diplomada en Turín y Buenos Aires, recibe pensionistas, precio módico, consultas, Tacuarí 430. v2

PARTERA ADELINA NOBILI, RECIBE pensionistas, la mayor reserva, consulta cualquier hora del día; además de la estación Lomas de Zamora, F. C. S. v31

REGENTE DE FARMACIA SE OFRECE, Belgrano 4000, farmacia.

TAQUIGRAFO CORRESPONSAL, escribe á máquina, se ofrece para ciudad ó campaña, A. H., poste restante. v1

TENEDOR DE LIBROS, CONTADOR nacional, lleva contabilidades por horas, honorarios módicos, Diríjase Casilla Correo 1644. v24

TENEDOR DE LIBROS, ITALIANO, DIplomado y práctico en correspondencia francesa, se ofrece para la ciudad ó campaña, Hotel Riella, Paseo de Julio [illegible]

SERVICIO DOMESTICO PEDIDO

MATRIMONIO PARA EL CAMPO se necesita, el hombre que sepa ordeñar, cortar pasto manejar, la mujer para la cocina, Florida 336.

MUCAMA QUE SEPA BIEN SU OBLIGACION se necesita en casa de familia alemana con niños, sueldo 40 pesos, inútil es presentarse sin recomendación, Brasil 877, de 9 á 12 m. v1

MUCHACHA DE 12 A 14 años SE NECESITA para ayudar en pequeños quehaceres en casa de matrimonio solo, poco trabajo y buen sueldo, Nicaragua 688, Palermo. v1

NIÑERA O MUCAMA FORMAL, SERIA, se necesita, con recomendaciones, Alberti 1266. v1

PEON PARA LIMPIEZA SE NECESITA; sueldo 25 $. Balcarce 180.

PEON DE COCINA, SE NECESITA, práctico, Montevideo 1500.

PRECISO SIRVIENTA QUE ENTIENDA de cocina, sueldo 40 $. Victoria 531.

PEON AYUDANTE DE COCINA QUE sea práctico para casa de comida se precisa. Junín 1674.

PORTERO SE NECESITA, QUE SEPA cumplir con su obligación, recomendado, B. Mitre 2153, 2o. piso de 2 á 4 solamente. v31

SIRVIENTA SE NECESITA, 35 $. OBLIGADO 2274, Belgrano. v31

SE NECESITA MUCHACHA, SUELDO 15 pesos, Segurola 245, Floresta. v11

SIRVIENTA SE PRECISA, PARAGUAY 3081. v1

SIRVIENTA PARA CORTA FAMILIA, SE necesita, Rincón 282. v31

SIRVIENTA FORMAL SE NECESITA, B. Blanca 578, Floresta. v1

SIRVIENTA PARA TODO SERVICIO SE precisa, Pueyrredón 1460. v1

SIRVIENTA PARA EL CAMPO, SE NECESITA, Alvarez 2180. v31

SE PRECISA SIRVIENTA, SAN JOSE 1294. v31

SIRVIENTA SE NECESITA QUE SEPA algo de cocina, Varela 743. v31

SE NECESITA MUCHACHA DE 12 A 14 años, Independencia 2843. v31

SE NECESITA UNA SIRVIENTA, CALLE Corrientes 2547. v31

SE NECESITA SIRVIENTA, PARA TODO servicio, Guayanas 925. v31

SE PRECISA MUCHACHA DE 10 A 14 años, Azcuénaga 2020. v31

SIRVIENTA PARA TODO TRABAJO SE precisa, Bustamante 713. v31

SIRVIENTA PARA TODO TRABAJO SE necesita, Patricios 1401. v31

SIRVIENTA SE NECESITA PARA CASA de familia, Entre Ríos 735. v1

SIRVIENTA SE NECESITA, ARENALES 1631. v31

SIRVIENTA QUE SEPA ALGO COCINAR, se precisa, Corrientes 3749. v31

SIRVIENTA PARA TODO SERVICIO se necesita, Boyacá 298. v31

SIRVIENTA QUE ENTIENDA DE COCINA se necesita, Humberto 1724. v31

SIRVIENTA FORMAL SE NECESITA, buen sueldo, Venezuela 3621. v31

SIRVIENTA RECIEN LLEGADA SE NECESITA, Cangallo 1641, de 9 á 11 a. m.

SIRVIENTA NECESITA MATRIMONIO solo, que cocine y planche, Liniers 34.

SE PRECISA MUCAMA QUE SEPA SU obligación, buen sueldo, Cangallo 1156.

SIRVIENTA PARA TODO SERVICIO se necesita, Uruguay 848.

SIRVIENTA SE PRECISA, E. RIOS 657.

SE NECESITA SIRVIENTA, INDEPENDENCIA 1460.

SIRVIENTA PARA CORTA FAMILIA se precisa, B. Mitre 3206.

SIRVIENTA QUE ENTIENDA DE COCINA se precisa, Tucumán 2146.

SE NECESITA señora FORMAL PARA todo trabajo de casa, Salta 495.

SIRVIENTA SE NECESITA, BOLIVAR 483.

SE PRECISA MUCHACHA PARA MATRIMONIO, Rivadavia 3945.

SIRVIENTA SE NECESITA PARA TODO servicio, buen sueldo, San Juan 3065.

SIRVIENTA CON CAMA QUE SEPA cocinar se necesita, Venezuela 2364.

SE OFRECE UN niño PARA CRIAR afuera á pecho, Bolívar 731.

SE PRECISA LAVANDERA, ANDES número 174.

SIRVIENTA QUE ENTIENDA DE COCINA se precisa, sin cama, Tucumán 2612.

SIRVIENTA PARA CORTA FAMILIA SE necesita, Tacuarí 89, 2o. piso, derecha.

SE NECESITA MUCHACHO DE 14 A 16 años, para familia, Rivadavia 1439.

SIRVIENTA JOVEN, CON CAMA O SIN ella, se necesita, Montevideo 1220.

SIRVIENTA SE NECESITA, SANTIAGO del Estero 1121.

SIRVIENTA PARA PERSONA SOLA, para pueblo cercano preciso, Lima 1753.

SIRVIENTA QUE ENTIENDA DE COCINA se necesita, Lima [illegible]

SE PRECISA SIRVIENTA, R. Peña 349.

SIRVIENTA QUE ENTIENDA DE COCINA se necesita, Cuyo 2918. v1

SE PRECISA SIRVIENTA PARA TODO servicio, Bustamante 872. v1

SE NECESITA SIRVIENTA PARA MATRIMONIO, Independencia 4007.

SE PRECISA SIRVIENTA PARA TODO servicio, Alsina 2123. v.

SIRVIENTA SE PRECISA, CASA CHICA, sueldo 20 $. tratar Perú 1480.

SE NECESITA MUCAMA, SE PREFIERE argentina, Charcas 3784.

SE NECESITAN UNA MUCAMA Y UNA cocinera, Santa Fe 3792.

SIRVIENTA SE NECESITA, LAPRIDA 1138.

SE PRECISA SIRVIENTA, MORENO 1661.

SE NECESITA UNA SIRVIENTA PARA todo trabajo, Montes de Oca 1777.

SIRVIENTA SE PRECISA, LAVALLE 528 y se le enseña á planchar.

SE NECESITA UN MUCHACHO PARA la limpieza de una casa, Salta 567.

SE PRECISA UNA SIRVIENTA QUE sepa cocinar, Callao 336.

SIRVIENTA SE NECESITA, JUNCAL 1897.

SIRVIENTA PARA EL CAMPO SE NECESITA, Florida 336.

SE PRECISA MUCHACHA PARA LA limpieza, Solís 259.

SIRVIENTA SE NECESITA, SANTIAGO del Estero 861.

SIRVIENTA SE PRECISA, EUROPA 330.

SIRVIENTA JOVEN SE PRECISA PARA todo servicio, Buen Orden 126.

SIRVIENTA SE NECESITA PARA corta familia, Pueyrredón 670.

SE PRECISA SIRVIENTA, ALSINA 1743, dep. 2. v1

SIRVIENTA Y MUCHACHOS VARIOS se precisan, Salta 794.

SIRVIENTA DEL PAIS QUE SEPA COCINAR precísase, Rioja 1376.

SE NECESITA MUCAMA DE COMEDOR para casa de pensión, O'Brien 167. v2

SIRVIENTA PARA TODO TRABAJO que sepa cocinar se necesita, Perú 1353.

SIRVIENTA SE NECESITA, RIVADAVIA 2542, dept. 3.

SIRVIENTA SE NECESITA QUE ENTIENDA algo de cocina, Solís 1511. v2

SIRVIENTA FORMAL PARA DOS personas, que sepa cocinar, Córdoba 1183.

SIRVIENTA FORMAL PARA TODO trabajo se necesita, Bermejo 335. v1

SE NECESITA SIRVIENTA DE 16 A 20 años, Alte. Brown 1039, altos. v1

SIRVIENTA JOVEN CON RECOMENDACIONES, se necesita, Montes de Oca 329.

SIRVIENTA SE NECESITA, BUEN sueldo, Libertad 65, 2o. piso izquierda. v10

SIRVIENTA PARA DOS PERSONAS solas, se necesita con cama, Quito 4074. v31

SIRVIENTA PARA EL SERVICIO DE corta familia, se necesita, Charcas 2845. v31

SIRVIENTA DE 15 A 18 años SE NECESITA, corta familia, Charcas 2746. v31

SIRVIENTA JOVEN Y ACTIVA SE NECESITA para la cocina, Charcas 2337. v1

SIRVIENTA JOVEN PARA MATRIMONIO solo se precisa, Av. Chicago y San Fernando, Nuevos Mataderos. v31

SE NECESITA UNA señora FORMAL para el trabajo de una casa, dirigirse personalmente Azara 775. v31

SIRVIENTA PARA CORTA FAMILIA, que sepa cocinar, poco trabajo, se necesita, Andes 241. v31

SIRVIENTA PARA TODO TRABAJO, SE necesita, Río de Janeiro 1472, buen sueldo. v31

SIRVIENTA BUENA Y ASEADA QUE sepa cocinar, se necesita, con cama, Rioja 826, buen sueldo. v1

SE NECESITA MUJER PARA AYUDAR en taller de planchado, debiendo ir á entregar, Sadi Carnot 932. v31

SIRVIENTA QUE ENTIENDA DE COCINA se precisa en Banfield, tratar San Martín 475, de 8 á 12. v31

SE NECESITA MUJER PARA LA COCINA y otros quehaceres, con buenos informes, dirigirse Guatemala 519. v1

SE PRECISA MUCHACHA PARA TODO trabajo, sueldo 20 $ Corrientes 3101. v31

SE NECESITA SIRVIENTA GENERAL Domínguez 256, se prefiere italiana, Avellaneda. v31

SIRVIENTA JOVEN, QUE SEPA COCINAR sueldo 40 $, con cama se necesita, Charcas 2642. v1

SIRVIENTA SE PRECISA, PARA CASA de matrimonio solo, en el Caballito, Gaona 1522. v3

SIRVIENTA PARA TRABAJO GENERAL, preferencia italiana, necesítase, Tucumán 2348. v31

SERVICIO DOMESTICO PEDIDO

SIRVIENTA FORMAL PARA TODO servicio menos cocina se necesita, Estados Unidos 1438. v1

SE NECESITA SIRVIENTA QUE SEPA cocinar, para corta familia, sueldo 40 pesos, Venezuela 763.

SIRVIENTA SE NECESITA PARA DOS personas, que sepa algo de cocina, Bermejo 530. v1

SIRVIENTA DE 18 A 20 años, QUE ENTIENDA de cocina se necesita, Suipacha 884.

SIRVIENTA CON CAMA, QUE SEPA cocinar, se necesita, bien recomendada, Armonía 1726. v31

SIRVIENTA FORMAL Y TRABAJADORA para todo menos cocina se precisa, con urgencia, Humberto 1694, altos.

SIRVIENTA SIN CAMA, QUE ENTIENDA algo de cocina se precisa, Tucumán 872.

SIRVIENTA FORMAL PARA TALLER de planchado, con cama se precisa, Tacuarí 1469.

SE PRECISA MUJER FORMAL PARA todo trabajo, sueldo 40 pesos, Santiago del Estero 1931. v1

SE NECESITA SIRVIENTA BUENA, para todo trabajo, italiana: Carlos Pellegrini 941.

SE PRECISA UN MUCHACHO DE 14 A 15 años, con muy buena recomendación Esmeralda 108, 2o. piso.

SIRVIENTA SERIA PARA TODO SERvicio menos cocina se necesita, Sáenz Peña 1082.

SIRVIENTA QUE ENTIENDA ALGO de cocina se precisa, sueldo 35 á 40 $, Chile 713.

SIRVIENTA SE NECESITA PARA TODO trabajo, sueldo 30 $, Independencia 1320.

SIRVIENTA, SABIENDA ALGO DE COCINA se precisa, sin cama, Av. de Mayo 800.

SIRVIENTA QUE ENTIENDA DE COCINA, para corta familia necesito, Sgo. del Estero 78.

SIRVIENTA QUE SEPA BIEN COCINAR se precisa, sueldo 40 pesos, hay mucama, Bartolomé Mitre 4385.

SIRVIENTA SE NECESITA SIN CAMA, que sea limpia en su trabajo, Moreno 455.

SE PRECISA SIRVIENTA QUE ENTIENDA de cocina y quiera ir á Montevideo, con señora sola, Santo Domingo 566. v2

SIRVIENTA FORMAL Y LIMPIA SE necesita, presentarse de 7 á 10, Suipacha 1194.

SIRVIENTA QUE ENTIENDA DE COCINA, para corto servicio, sin cama, se necesita, Independencia 3243.

SE NECESITA UN MUCHACHO DE 15 á 17 años, presentado por sus padres, Cangallo 801, de 9 á 11 a. m.

SIRVIENTA PARA MATRIMONIO SOLO, que sepa cocinar se necesita, Charcas 3219.

SIRVIENTA SE NECESITA PARA todo servicio que sepa cocinar para corta familia, Paraná 1156. v1

SIRVIENTA BUENA QUE ENTIENDA de cocina se necesita, sueldo 35 pesos, calle Crámer 2133, Belgrano.

SIRVIENTA FORMAL SE PRECISA para todo trabajo Mendoza 1714, Belgrano.

SE NECESITA SIRVIENTA AUNQUE sea recién llegada, casa de familia, Uruguay 160.

SIRVIENTA QUE ENTIENDA DE COCINA y con buenas referencias, hay mucama, se necesita, Córdoba 2259. v1

SIRVIENTA DE EDAD PARA EL SERvicio de corta familia preciso, Salta 344.

SE PRECISA BUENA SIRVIENTA QUE entienda de cocina, buen sueldo y buen trato, Lavalle 1120.

SIRVIENTA PARA TODOS QUEHACERES y cocina sencilla para familia alemana se busca, Pampa 2819, Belgrano. v1

SE NECESITA UN AMA DE LECHE para ir á España, partido de Lalín, criando un niño de 2 meses, Rioja 1730. v1f

SIRVIENT QUE ENTIENDA UN POCO de cocina, se necesita para matrimonio sin hijos, inútil presentarse sin recomendación, buen sueldo, Pueyrredón 1486. v31

SE NECESITA COCINERA Y QUE SEPA lavar bien, familia chica, se exigen recomendaciones, sueldo 50 $, Carlos Calvo 1107, piso 1o., derecha.

SIRVIENTA PARA TODO TRABAJO, que sepa cocinar bien, se necesita para señora sola, es inútil presentarse si no tiene buenas recomendaciones, Viamonte 1330, de 11 á 1.

SIRVIENTA PARA TODO SERVICIO Y que sepa cocinar se precisa, para corta familia, sueldo 40 $, inútil presentarse sin buenas recomendaciones, Berutti 1047, Palermo. v31

SERVICIO DOMESTICO OFRECIDO

AMA CON LECHE DE UN MES, SE ofrece, Cangallo 2027. v1

AMA [illegible] LECHE SE OFRECE, ITALIANA, Zárate y Sarmiento 691.

AMA SE OFRECE PARA MEDIA LECHE, abundante, Lavalle 2365.

AMA DE LECHE FRESCA SE OFRECE, San José 965.

AMA JOVEN CON LECHE DE UN MES se ofrece, Ayacucho 1314.

AMA CON LECHE DE 2 MESES, edad 23 años, se ofrece, Ecuador 658. v31

AMA DE LECHE, SE OFRECE PARA criar en casa del niño, Estivao 107. v31

AMA SE OFRECE CON CERTIFICADO, para casa buena, Bolívar 872, p. 9. v31

AMA DE LECHE PRIMERIZA DE 12 días, se ofrece, Treinta y Tres 757. v31

AMA SE OFRECE, LECHE DE 2 MESES, muy abundante, Pichincha 1413. v1

AMA española, RECIEN VENIDA, CON leche de 2 meses joven, se ofrece, Jujuy 2070. v2

AMA SE OFRECE CON ABUNDANTE leche de dos meses, para criar en su casa, Inclán 961. v31

AMA SE OFRECE española, CON LECHE de 15 días, muy buena y reconocida Humboldt 2590. v31

AMA DE LECHE VASCO-española PARA criar en casa del niño se ofrece, Andes 1041. v31

AMA española, CON LECHE DE 6 MEses buena primeriza, se ofrece, Lafinur 369, Palermo. v1

AMA española, CON LECHE DE DOS meses, se ofrece para criar en casa del niño, Estados Unidos 1936. v31

AMA DE LECHE SE OFRECE PARA criar en su casa, Independencia 1145, pieza al fondo. v31

AMA SE OFRECE PARA CRIAR EN SU casa, leche de 10 meses, sin chico, Perú 1442. v31

AMA ITALIANA CON LECHE FRESCA se ofrece, ocurrir San Eduardo 3290, ciudad. v1

AMA española SE OFRECE PARA CAsa particular con abundante leche de 4 meses, Almirante Brown 164, Boca.

AMA SE OFRECE PARA CASA DEL niño, con leche de 4 meses, abundante, sin chico, española, Paraguay 1664. v1

AMA CON LECHE DE 2 MESES, abundante, se ofrece, española, sin pretensiones, Alsina 1867. v1

AMA española, LECHE DE UN MES, abundante y certificado de la asistencia pública se ofrece Sáenz Peña 523, pieza 15. v1

AMA española LECHE DE 4 MESES, con certificado de la asistencia pública, se ofrece para criar en casa del niño, Lima 1309. v2

AMA SE OFRECE LECHE DE 50 días, abundante y robusta para campo ó ciudad, certificado médico, B. Irigoyen 1342. v1

COCINERO GENOVES, FORMAL Y bueno se ofrece, Pozos 656. v31

COCINERA SE OFRECE CON UN CHIco para ciudad ó campo, Falucho 5.

COCINERA SE OFRECE, SAN JOSE 739.

COCINERA SE OFRECE, PERU 985.

COCINERO SIN PRETENSIONES SE ofrece para corta familia, Paso 332.

COCINERA SE OFRECE JOVEN, SABE su obligación Suipacha 814.

COCINERA SE OFRECE PARA POCA familia, Cuyo 2156.

COCINERO BUENO ARGENTINO, SE ofrece Humberto I 1844.

COCINERA FORMAL SE OFRECE, española Chile 1062.

COCINERA SE OFRECE, señora FORmal Cevallos 950.

COCINERA SE OFRECE CON UNA chica de 6 años Alsina 1867.

COCINERA SE OFRECE O PARA TOdo corta familia Vieytes 1122. v1

COCINERA QUE SABE SU OBLIGACION se ofrece, Lorea 175, tiene recomendaciones v31

COCINERA ITALIANA, CON BUENAS recomendaciones se ofrece, sin cama, Varela 62, Flores, 1er. piso, izq. v31

COCINERA SE OFRECE DE PROFESION, con recomendación, Venezuela número 1468, pieza 6. v1

COCINERA DEL PAIS SE OFRECE con un niño de 3 años, cocina sencilla sueldo módico, Independencia 643.

COCINERA SE OFRECE PARA CIUDAD ó pueblo cercano, persona seria, Paraguay 845.

COCINERA SE OFRECE CON CAMA, para cocina sencilla, ú otro trabajo, con recomendaciones, Tucumán 1067.

COCINERA ARGENTINA SE OFRECE para personas solas ó familia, personalmente Río Bamba 1166.

COCINERA DE PROFESION SE OFRECE sin cama, ó con pieza para el marido, Alsina 2595. v1

SERVICIO DOMESTICO OFRECIDO

COCINERA DE PROFESION BIEN REcomendada se ofrece con ó sin cama, y pieza para el marido, B. Mitre 2354. v1

COCINERO SE OFRECE, REPOSTERO, familia, ciudad ó campo, Arenales número 1199, J. M.

COCINERA, señora FORMAL SE OFRECE para casa de corta familia, prefiere cocina francesa, San Juan 560, pieza 16.

COCINERA SE OFRECE PARA CORTA familia, sueldo 40 ó 45 $, ó para mucama, sabe lavar y planchar, Garay 3269.

COCINERA española SE OFRECE PARA corta familia, con recomendaciones, Venezuela 526.

COCINERA SE OFRECE, CON UNA NIña de 10 años, con buenas recomendaciones Alsina 3075.

COCINERA Y MUCAMA SE OFRECEN juntas, para ciudad ó campo, Arenales 2939.

COCINERA ITALIANA, SIN PRETENsiones, sabiendo su obligación, se ofrece Paseo Colón 822, pieza 6. v1

COCINERA FORMAL Y CON BUENOS informes, sabiendo su obligación se ofrece, Cangallo 3319.

COCINERA española SE OFRECE PAra casa de familia, sin cama, tratar Carlos Calvo 1262.

COCINERA BUENA FORMAL SE OFRECE con cama, recomendada, sueldo 45 á 50 $, no sale al campo, Maipú 890. v31

COCINERA CON UNA CHICA DE DOCE años, se ofrece para la cocina y otros quehaceres, Unión 2738, entre Culpina y Lafuente, tambo. v31

DOS MUCHACHAS SE OFRECEN SAben lavar y planchar y un poco de cocina, Piedras 779.

JOVEN española SE OFRECE PARA todo servicio ó mucama, Luna 225.

JOVEN PARA MUCAMO U OTROS SERvicios, se ofrece, tratar Salguero 841.

JOVEN SE OFRECE PARA TODO trabajo, español, de 15 años, Victoria 1516, pieza 11.

JOVEN DE 30 años SE OFRECE COMO sirviente ú ordenanza, prefiere para Olivos, Martínez ó San Isidro, escribir á Emilio Pitarch, estación Martínez, F. C. C. A. v1

JOVEN ITALIANO, DESEA COLOCARse en casa familia seria como jardinero ó cualquier otro trabajo, escribir fonda Romagnola, señor Curti B., Charcas 4799.

LAVANDERA española SE OFRECE por día ó por mes, 24 de Noviembre 122.

LAVANDERA SE OFRECE PARA LAvar á domicilio ó en su casa, Chile 860.

LAVANDERA SE OFRECE PARA LAvar y planchar en su casa, Chile 2163.

LAVANDERA SE OFRECE 3 O 4 DIAS por semana, Piedras 1268, pieza 94.

LAVANDERA SE OFRECE, PARA LAvar y planchar, por día 1.70, por mes ó para cocinera, con ó sin cama, Gallo 2438.

LAVANDERA SE OFRECE PARA RESTaurant ó casa particular y mucama, Méjico 945.

LAVANDERA Y PLANCHADORA SE ofrece, con buenos informes, San Nicolás 4842, Villa Devoto. v31

MUCAMA SE OFRECE SABE COSER Y planchar, Andes 826. v31

MUCAMA RECIEN VENIDA SE ofrece, Moreno 1159, pieza 9. v31

MUCHACHO DE 14 años SE OFRECE, Arenales 1474. v31

MUCAMA SE OFRECE, CON BUENAS recomendaciones, Perú 973. v31

MUCAMA SE OFRECE, FAMATINA 51. v31

MUCAMA PARA MATRIMONIO SOLO, para el campo se ofrece, Cevallos 2010

MUCAMA SE OFRECE CON RECOMENdaciones, Ituzaingó 279, pieza 38.

MUCAMA GENERAL SE OFRECE, SAbe su obligación, Junín 871.

MUCAMO BUENO SE OFRECE CON recomendaciones, Santa Fe 2808.

MUCHACHO SE OFRECE, BOLIVAR 173. v1

MUCHACHA SE OFRECE DE 16 años para corta familia, Bolívar 866.

MUCAMA española SE OFRECE, VIAmonte 319. v2

MUCAMA SE OFRECE SABE PLANchar y coser algo, Chile 435, altos. v1

MUCHACHA SE OFRECE PARA MAtrimonio solo, Saavedra 272, altos.

MUCHACHA SE OFRECE PARA TODO servicio, Aguirre 786.

MUCAMA española SE OFRECE PARA ciudad ó campo, Miró 153. v1

MUCHACHA RECIEN VENIDA SE ofrece, Piedras 1268, pieza 94.

MATRIMONIO JOVEN, ITALIANO, SE ofrece, restaurant, Paseo de Julio 1498. v31

MUCAMA CON RECOMENDACIONES se ofrece, sabe su obligación, Rivadavia 2667, dpto. 7. v31

MATRIMONIO ITALIANO SE OFRECE, ella cocinera, él para todo trabajo, Gorriti 2206. v31

MUJER FORMAL SE OFRECE, PARA criar un niño en su casa, Garay 231, p. 4. v31

MATRIMONIO ITALIANO, COCINERO Y mucama, se ofrecen para el campo, Corrientes 264. v31

MUCAMA SE OFRECE RECOMENDAda para matrimonio ó corta familia, Alsina 1349, pieza 14. v1

MUCHACHA DE 17 años SE OFRECE para niñera ó poco trabajo, Tucumán 1061.

MUCHACHO DE 12 años PARA LOS mandados se ofrece San Juan 1348, pieza 11.

MUCAMA DE ADENTRO SE OFRECE con buenas recomendaciones y va al campo, San Martín 1086.

MUCAMA DE ADENTRO CON RECOmendaciones se ofrece, sabe su obligación, Santa Fe 1838.

MUCAMA DE ADENTRO O COCINA sencilla, tiene recomendaciones, se ofrece Estados Unidos 1479. v2

MUCAMA SE OFRECE CON BUENAS recomendaciones y sabe planchar, Uruguay 1370.

MUCHACHO SE OFRECE PARA MUcamo ó portero tiene recomendaciones, Cerrito 841.

MUCHACHA española SE OFRECE para casa de poca familia, comprende algo de cocina, Díaz Vélez 802.

MUCAMA SE OFRECE PARA LA CIUdad ó pueblo cercano, Tacuarí 725, pieza 6.

MUCHACHO español DE 20 años DE edad, recién llegado se ofrece para todo trabajo, Cochabamba 463.

MATRIMONIO DE LA ALTA ITALIA se ofrece, cocinera, él quintero, Libertad 800.

MUCHACHA DE 16 años SE OFRECE para trabajo liviano, General Hornos 1623, dep. 6. v1

MOZO SE OFRECE PARA MUCAMO O consultorio ú otro trabajo, tiene recomendaciones, Azcuénaga 86. v1

MUCAMA SE OFRECE, SABE BIEN cumplir con su obligación, sale al campo, recomendada, Rivadavia 1254, fondo. v31

MATRIMONIO JOVEN, SIN HIJOS, SE ofrece, ella sabe lavar, planchar y cocina, él portero ú otros quehaceres, Cevallos 1221. v31

MUCAMO PARA ADENTRO Y OTROS quehaceres para matrimonio ó corta familia, argentino se ofrece, Rodríguez Peña 2357. v31

MATRIMONIO VASCO, SIN HIJOS SE ofrece, él mucamo ú otros trabajos de casa, ella cocina solo, con referencias, ciudad ó campo. Buen Orden 852.

MATRIMONIO SE OFRECE, EL MARIdo portero y otro trabajo la mujer mucama ó cocinera, Cachi 344, Corrales Viejos.

MATRIMONIO SE OFRECE, BUENA recomendación y cuatro años de servicio en una estancia, él cocinero y ella mucama, Almirante Brown 873.

MATRIMONIO DEL PAIS SE OFRECE, cocinera, cochero ó cualquier trabajo, con niña de 11 años; dan informes á satisfacción, tratar Guayaquil 150, Caballito.

MUCAMA FRANCESA JOVEN, RECIEN venida, se ofrece para hotel ó casa particular, ocurrir Hotel Victoria, Cerrito 437, pieza 54.

MATRIMONIO FORMAL, SIN HIJOS, se ofrece ella buena cocinera, él buen quintero y jardinero, recomendados, Defensa 855.

MATRIMONIO FRANCES SE OFRECE, ella cocinera repostera, él portero ó cualquier trabajo, buenas referencias, calle Cangallo 1686. v2

MATRIMONIO ARGENTINO SE ofrece para cuidar escritorios, con garantía, dirigirse por carta á P. Arreche, Sáenz Peña 1353. v1

MATRIMONIO SIN HIJOS, DE INMEJOrables antecedentes y con referencias, se ofrece, ella como cocinera y él como portero ó cosa análoga, escribir á Rivadavia 7612. v2

MATRIMONIO SE OFRECE SIN HIJOS y con buenas recomendaciones, él para portero, mucamo ó lo que se le manden, y ella sabe coser y las obligaciones de casa, menos cocina, Rondeau 3429, José Mateo.

MATRIMONIO SE OFRECE, ELLA COcinera, mucama ó todo servicio y él cualquier trabajo ó la señora sola dando pieza para el marido, con buenas referencias, dirigirse por carta ó personalmente A. Ezquerra, Buen Orden 1863. v1

NIÑERA DE 15 años SE OFRECE, B. de Irigoyen 94.

NIÑERA FORMAL MUY PRACTICA, valenciana, se ofrece con muy buenas referencias siendo de carácter cariñoso para los nenes, sueldo 45 á 50 $ Chile 782. v31

PORTERO CON RECOMENDACIONES, se ofrece, Charcas 1875. v31

PARA ESTANCIA, SE OFRECE MUCAmo con certificado para instalaciones y reparación de molinos, por carta J. Tomás, Poste Restante. v31

SERVICIO DOMESTICO OFRECIDO

SE OFRECE COCINERA CON UNA criatura de 4 años. Gaona 2419. v31

SIRVIENTA SE OFRECE CON UN CHIco de un año, Cabrera 3049. v31

SE OFRECE SIRVIENTA, BUENOS INformes, Sgo. del Estero 1024.

SE OFRECE MUCAMA española DE confianza, Independencia 1846. v1

Señora SE OFRECE PARA AYUDAR EN la cocina, Charcas 1265, dep. 5.

SIRVIENTA SE OFRECE CON O SIN cama, Estados Unidos 553. v1

SE OFRECE MUCHACHA PARA CORTA familia, San José 1967.

SIRVIENTA SE OFRECE PARA CORTA familia, Ayacucho 1485.

SE OFRECE COCINERA ARGENTINA, Florida 939.

SIRVIENTA SE OFRECE Y SABE DE cocina, Chile 880.

Señora FORMAL SE OFRECE PARA cocinera, sin cama, Cangallo 1822.

Señora JOVEN española SE OFRECE para cocinera ó mucama, Cangallo 1822.

SE OFRECE MUCHACHA DE 12 años, para mandados, Alvarez 2860, Palermo.

SIRVIENTA SE OFRECE PARA TODO trabajo, Estados Unidos 919.

SE OFRECE JOVEN RECIEN LLEGAda para sirvienta, Alsina 944.

SIRVIENTA SE OFRECE PARA TODO trabajo, Tacuarí 725, pieza 14.

SIRVIENTA SE OFRECE, SABE SU obligación, Pasco 380.

SIRVIENTA SE OFRECE, RECIEN VEnida, Méjico 659, pieza 21.

SIRVIENTA PARA TODO TRABAJO ó mucama, se ofrece, Salta 444.

SIRVIENTA se OFRECE PARA AYUDAR quehaceres de casa, Independencia 854.

SE OFRECE MUCAMA Ó niñera, PERU 1058. v2

SE OFRECE señora PARA TODO SERvicio, Humberto 1448, pieza 12. v2

SIRVIENTA SE OFRECE PARA TODO trabajo, Victoria 1378, piso o.

SIRVIENTA O MUCAMA SE OFRECE, Tacuarí 2058, pieza 17.

SE OFRECE COCINERA FORMAL, Tacuarí 726, pieza 2.

Señora SERIA CON UNA CHICA, SE ofrece para sirvienta, Tucumán 3832.

SE OFRECE UNA SIRVIENTA PARA todo trabajo, Puentecito 272.

SE OFRECE señora PARA CUIDAR chico de despecho, Costa Rica 892.

SE OFRECEN UNA COCINERA Y UNA mucama, Güemes 4086.

SE OFRECE SIRVIENTA CON BUENAS recomendaciones Lavalle 1450.

SIRVIENTA SE OFRECE PARA TODO trabajo, San Juan 1025.

SE OFRECE MUCAMA española PARA corta familia, Bolívar 1371.

SIRVIENTA JOVEN SE OFRECE, VIEYtes 1123. v1

SE OFRECE COCINERA PARA COCINA sencilla, Chacabuco 1183.

SIRVIENTA SE OFRECE PARA TODO trabajo Belgrano 3347, pieza 11.

Señora SE OFRECE PARA CUIDAR enferma, Bolívar 1125.

SIRVIENTA PARA TODO TRABAJO SE ofrece, Herrera 828. v1

SIRVIENTA PARA TODO TRABAJO, menos cocina, se ofrece Gaona 119. v31

SIRVIENTA JOVEN PARA MATRIMONIO solo, se ofrece, Rioja 685, 2 comedor. v31

SE OFRECE AMA PARA CRIAR EN su casa, leche de un mes, Pichincha 1463. v1

SIRVIENTA SE OFRECE PARA TODO trabajo menos cocina, Honduras 626. v1

SE OFRECE MUCAMA O SIRVIENTA para todo trabajo de poca familia, Cevallos 1193.

SE OFRECE AMA DE LECHE PARA cuidar particularmente, Independencia 3935.

SE OFRECE AMA ROBUSTA, LECHE de un mes, tiene una niña, para 3 veces por día, Pasco 75. v31

SE OFRECE COCINERO DE CASA DE familia, con buenas recomendaciones, Cucha-Cucha 300, Caballito. v31

SE OFRECE UNA señora ITALIANA, para criar un niño ó niña en su casa, puede dirigirse Solís 1861, A. Romano.

Señora FORMAL, ITALIANA, PARA todo servicio, sin cama, se ofrece, Cerrito 468, pieza 4.

SIRVIENTA SE OFRECE PARA TODO trabajo para la ciudad ó campaña, Buen Orden 360.

SE OFRECE COCINERA PARA CORTA familia con recomendación, Humberto 926, pieza 17.

SE OFRECE señora FORMAL PARA modista tanto para señora como señor, San Martín 957.

SE OFRECE UN MUCHACHO PARA peón de cocina práctico, para casa de familia ó fonda, San Martín 957.

SIRVIENTA FORMAL SE OFRECE PAra todo servicio ó cocina sencilla, Pozos 714.

SE OFRECE MUCAMA ITALIANA, DE adentro, ó niñera, con buenas recomendaciones, de 18 años; Oro 2823. v2

SE OFRECE SIRVIENTA PARA TODO servicio, menos cocina, tiene recomendaciones 25 de Mayo 784, pieza 6. v1

SE OFRECE SIRVIENTA DE 18 años para mucama ó niñera, tiene recomendaciones, Independencia 724.

SE OFRECEN DOS SIRVIENTAS españolas para matrimonio solo, ó casa de corta familia, Belgrano 1271.

Señora FRANCESA SE OFRECE, entiende de cocina, con cama, para corta familia, B. Mitre 1840.

SE OFRECE MUCAMA O SIRVIENTA española, para corta familia, Tucumán 342, pieza 19.

Señora CON UNA niña DE 6 años SE ofrece para cocina sencilla y otros quehaceres, Balcarce 890. v1

SIRVIENTA SE OFRECE DE 10 DE LA mañana á 8 de la noche, B. Mitre 1463, dep. 8.

SIRVIENTA española recién venida, se ofrece para todo trabajo, Alsina 1519, pieza 19.

SE OFRECE MUCHACHA DE 13 años, para niñera ó casa de poco trabajo, Tacuarí 725, pieza 2. v1

SIRVIENTA SE OFRECE PARA TODO trabajo, para corta familia, Méjico 659, pieza 24.

SIRVIENTA FORMAL SE OFRECE PAra corta familia con una chica de 7 años, Alsina 1349, pieza 2.

SIRVIENTA SE OFRECE PARA TODO trabajo, sabe su obligación, Pringles 1038.

SE OFRECEN DOS MUCHACHAS PAra corta familia para todo trabajo, Piedras 1260. v1

SE OFRECE UN MATRIMONIO SIN hijos, españoles, él peón práctico para cualquier trabajo, San Martín 1102. v1

SE OFRECE MUCAMA O SIRVIENTA para matrimonio, con recomendaciones, tratar Estados Unidos 553.

SIRVIENTA JOVEN española SE OFRECE para matrimonio ó corta familia, sabe coser, Méjico 660.

SIRVIENTA PARA CORTA FAMILIA recomendada se ofrece, Santiago del Estero 915.

SE OFRECE MUCHACHA PARA niñera ó ayudar á quehaceres de corta familia, Venezuela 1115.

SE OFRECE SIRVIENTA FORMAL, española, sin cama entiende de cocina, Lorea 428, pieza 7, altos. v1

SIRVIENTA SE OFRECE PARA TODO trabajo, menos cocina, Carlos Calvo 638.

SE OFRECEN DOS SIRVIENTAS ESPAñolas para la cocina ú otros quehaceres Belgrano 3195.

SIRVIENTA SE OFRECE PARA TODO servicio para corta familia, con recomendaciones, Cangallo 2479. v1

Señora DE CONFIANZA SE OFRECE, con un niño para servicio de corta familia, Rivadavia 2346, encargada.

SE OFRECE señora PARA LAVAR Y planchar á domicilio, tratar Buen Orden 1359.

SE OFRECE SIRVIENTA PARA TODO servicio de corta familia, San Martín 1086. v2

SE OFRECE MUCHACHA RECIEN VEnida para matrimonio todo trabajo, Uruguay 1400.

SE OFRECE MUCAMA JOVEN PARA corta familia, con recomendaciones, calle Moreno 650. v1

SE OFRECE MUCHACHA VASCO-FRANcesa, recién venida para todo trabajo prefiere familia francesa, B. Mitre 1678.

SE OFRECE JOVEN DEL PAIS, DE COlor, para el campo, menos cocina, Billinghurst 2367. v1

SE OFRECEN DOS MUCHACHAS PARA todo trabajo menos cocina, Cochabamba 3999.

Señora JOVEN, EDUCADA, OFRECESE, gobernanta, dama de compañía, ama de llaves, casa respetable, Belgrano 610. v3

SE OFRECEN MADRE E HIJA ITAlianas, para todo servicio, sin pretensiones, restaurant P. de Julio 498.

SE OFRECE COCINERA JOVEN, ITAliana, con buenas recomendaciones, sin cama, Carlos Calvo 1724.

SE OFRECE SIRVIENTA PARA matrimonio solo ó persona sola, señora formal, tiene un niño de 7 años, Perú 1466. v1

Señora ARGENTINA, JOVEN, se ofrece para ama de llaves ó acompañar á matrimonio solo, ciudad ó campo, Maza 648. v1

Señora ITALIANA MUY SERIA SE ofrece para hacerse cargo del cuidado de un chico, modesta pretensión, Méndez de Andés 883, Caballito. v2

SE OFRECE UN COCINERO Y UNA sirvienta, italianos, para fonda ó restaurant, por carta ó personal San Martín 1402. v1

SERVICIO DOMESTICO OFRECIDO

Señora RECIEN VENIDA, SE OFRECE para todo trabajo, Belgrano 1568. v1

SE OFRECE AMA PARA CRIAR EN casa del niño, española, con leche fresca de tres meses, robusta y primeriza, Bolívar 731.

SE OFRECE COCINERA JOVEN ESPAñola, desea habitación para el marido, dirigirse Esmeralda 329, 3o., Anisato Nieto.

Señora FORMAL SE OFRECE PARA cocinera, con una niña, de 10 años, que se presta para mandados ó cuidar niños, Almagro 383, dep. 8.

SE OFRECE JOVEN DE 23 años, recién llegado de la guerra de Melilla para camarero ó mucamo, conoce el francés, Estados Unidos 1201, Emilio Bofarnel.

SE OFRECE SIRVIENTA ARGENTINA para todo servicio menos cocina, con buenas recomendaciones, sin cama, Azcuénaga 872.

SE OFRECE MUCAMA CON MUY BUEnas recomendaciones y sabe bien su obligación, para el campo ó para la ciudad, Sarandí 1338.

SE OFRECE MUJER FORMAL CON HIjo de 12 años para ir á una estancia, para los quehaceres de la casa, calle Charcas 3173.

SE OFRECE SIRVIENTA PARA CORTA familia, entiende de cocina, aunque sea para afuera, Estados Unidos 1728, con buena conducta.

SE OFRECE MUCAMA PARA CASA DE pensión hotel ó matrimonio solo, sabe de cocina, da informes, tratar Paraná 192, V. Blanca. v2

SE OFRECE SIRVIENTA española PAra todo trabajo y entiende de cocina, en casa de corta familia, Bolívar 866, pieza 17.

SE OFRECE MUCHACHO JOVEN Y DE buena presencia, como para portero ó mucamo de casa particular, tiene recomendaciones á satisfacción, calle Venezuela 1456. v1

SE OFRECE COCINERA española PARA cocina sencilla ó sirvienta para corta familia, con buenos informes, para Mar del Plata ó Necochea, con preferencia Av. de Mayo 1375, piso, 1ro., izq. v1

SE OFRECEN UNA BUENA MUCAMA Y un joven de 20 años para portero, mucamo ó cosa análoga prácticos y bien recomendados San Carlos 4158, Círculo de Obreros. v1

TALLER DE PLANCHADO Y LAVADO, Salado 662.

BANCOS Y COMPAÑIAS ANONIMAS

BANCO DE ITALIA Y RIO DE LA PLATA.—Con arreglo al art. 20 de los estatutos el directorio ha resuelto convocar para el día 9 de Febrero de 1910, á las 3.30 p. m. en el local de establecimiento la asamblea general ordinaria de accionistas con el objeto de tratar la siguiente: Orden del día.—1o. Informe del directorio; 2o., informe del síndico; 3o. balance general al 31 de Diciembre de 1909; 4o., dividendo activo; 5o., aumento del capital (arts. 9 y 10 de los estatutos); 6o., elección de 4 directores, del síndico y del suplente; 7o., lectura y aprobación del acta de la misma asamblea.—Se recuerda á los señores accionistas que para tener derecho de asistencia y voto es necesario efectuar el depósito de acciones, tres días antes del fijado para la asamblea á tenor de los arts. 14 y 17 de los estatutos.—Buenos Aires, 22 de Enero de 1910.—El secretario. v8f

BANCO FRANCES DEL RIO DE LA Plata.—El Directorio avisa á los señores accionistas que no habiéndose depositado el número suficiente de acciones para que se verifique el 29 de Enero 1910, la asamblea general ordinaria queda ésta postergada para el 5 de Febrero á las 4 p. m. y tendrá lugar el día indicado en el local del Banco, calle Reconquista 157, cualquiera que sea el número de acciones depositadas de acuerdo con el art. 24 de los estatutos.

ORDEN DEL DIA

1o. Lectura y aprobación de la memoria y del balance correspondiente al ejercicio de 1909; 2o., lectura del dictamen del Síndico; 3o., dividendo á distribuir; 4o., nombramiento de cuatro directores titulares en reemplazo de los señores L. D. Forgues, L. Bonnes, A. Soulignac y E. Aubine que terminan su mandato. Tres directores suplente, un síndico y un síndico suplente; 5o., designación de dos accionistas para aprobar y firmar el acta de la asamblea.—P. S.—Los señores accionistas que deseen asistir á la asamblea ó hacerse representar, deberán depositar sus acciones ó el recibo de depósito exigido por art. 26 de los Estatutos, en el Banco Francés del Río de la Plata, Buenos Aires ó sus sucursales hasta el 26 de Enero inclusive, de acuerdo con el art. 362 del Código de Comercio. v8f

BANCO DE LA NACION ARGENTINA—Casa central: Rivadavia 363-399 y Reconquista del 15 al 21. Sucursales y agencias en la capital: calle Almirante Brown 1101 (Boca del Riachuelo); Montes de Oca 1742 (Barracas al Norte); Cabildo 2280 (Belgrano); Rivadavia 7025 (Flores); Corrientes 3582, Entre Ríos 1201 esq. San Juan, Buen Orden 920, Rivadavia 2828, Santa Fe 2118 y Reconquista 1059 y Paseo de Julio 1074; Atacama 1590 al 92, esquina Canning.

Tasa del interés del Banco:

	Al año
COBRA:	
Por adelantos en cuenta corriente	7 %
Por descuentos de pagarés de comercio y letras de pago íntegro hasta 6 meses de plazo	conv.
Por descuento de letras con 25 % de amortización trimestral	7 %
ABONA:	
Por depósitos en c/ta corriente	sin int's
Id id á plazo fijo de 90 días	3 %
Id id á plazo fijo de 180 días en adelante	3 ½ %
Id id en Caja de Ahorros hasta pesos 10,000 después de 60 días	4 %

El Banco de la Nación Argentina vende letras de cambio sobre Inglaterra, Alemania, Francia, Italia, España, Bélgica, Suiza, Rusia, Estados Unidos, Canadá, Chile, Bolivia, República Oriental del Uruguay. Horas de oficina de 10 a. m. á 3 p. m. y los sábados de 10 a. m. á 2 p. m.—Buenos Aires, Octubre 1o. de 1909. perm.

LA PREVISORA—Compañía NACIONAL de Seguros. De acuerdo con el artículo 20 de los estatutos se convoca á los señores accionistas á la asamblea ordinaria que ha de celebrarse en la sede social de la compañía, calle San Martín 274 el día 4 de Febrero próximo á las 2.30 de la tarde, para considerar los asuntos contenidos en la siguiente orden del día: 1o. Consideración de la memoria y balance del 25 ejercicio y distribución de utilidades, 2o. Elección de dos directores titulares y un suplente por tres años, 3o. Elección de síndico y suplente, para el ejercicio 26, 4o. Aprobación del acta á labrarse en la misma sesión. A efecto los señores accionistas deberán depositar sus acciones en las oficinas de la Compañía y obtener las respectivas boletas de asistencia hasta tres días antes del arriba fijado para la celebración de la asamblea. Buenos Aires, Enero 18 de 1910. E. director general. v10.

"LA ESTRELLA" Compañía ARGENTIna de Seguros. De acuerdo á lo establecido por el art. 22 de los estatutos, se convoca á los señores accionistas de esta compañía á la asamblea general ordinaria que tendrá lugar el día 31 de corriente mes de Enero á las 2 1/2 de la tarde, en las oficinas de la Dirección General calle Rivadavia 559, para tratar y resolver sobre la memoria anual correspondiente al ejercicio de 1909, proceder á la elección del síndico y á la de tres directores en reemplazo de los señores Julio C. Sánchez, Francisco Bustamante y Pedro Denegri. Según lo dispone el art. 33 de los estatutos, los señores accionistas deberán depositar sus acciones en la Dirección General de la compañía, hasta tres días antes del señalado para la asamblea. Buenos Aires, Enero 16 de 1910. Josué Moreno Director General. v31

SOCIEDAD ANONIMA Hipódromo Nacional.—Se convoca á los señores accionistas á la asamblea general ordinaria que tendrá lugar el día 4 de Febrero próximo, á las 3.30 de la tarde, en el local de la sociedad, Cuyo 933.—Objeto de la convocatoria: 1o. Lectura y consideración de la memoria y balance, correspondiente al ejercicio de 1909. 2o. Sancionar la distribución de un dividendo. 3o. Renovación del directorio. 4o. Elección del síndico y síndico suplente. Artículo 22: Tres días antes de la asamblea y de 1 á 5 de la tarde, deberán indefectiblemente, estar depositadas en la gerencia, las acciones. Pasado este término sin depositarlas, se perderá el derecho á tomar parte en ella.—Buenos Aires, Enero 20 de 1910.—El gerente. v4f

LICITACIONES

DEPARTAMENTO DE INGENIEROS de la provincia.—Licitación.—Llámase á licitación por el término de quince días para la construcción de tres puentes sobre los arroyos Dulce, Grande y Pantanoso en el camino general de Maipú á Mar del Plata, las bases, pliego de condiciones y demás datos se hallan á la vista de los interesados todos los días hábiles de 12 á 4 p. m., en la sección de hidráulica y puentes y caminos. Las propuestas se abrirán en presencia de los interesados el día jueves 3 de Febrero del corriente año á las 2 p. m. en este departamento.—La Plata, Enero 19 de 1910.—El secretario. v2f

DEPARTAMENTO DE INGENIEROS DE la provincia.—Licitación: Llámase á licitación por el término de 15 días para la construcción de un puente sobre el arroyo San Vicente en el bulevar Pexoa del pueblo del mismo nombre. Las bases, pliego de condiciones y demás datos se hallan á la vista de los interesados todos los días hábiles de 12 á 4 p. m. en la sección de hidráulica y puentes y caminos. Las propuestas se abrirán en presencia de los interesados el día sábado 5 de Febrero del corriente año á las 2 p. m. en este departamento.—La Plata, Enero 21 de 1910.—El secretario. v6f

MINISTERIO DE GUERRA — 5a. DIVIsión del gabinete militar. Llámase á licitación pública para la construcción de 25 cuarteles, 30 distritos, 23 enfermerías y otros edificios militares. Las propuestas se abrirán el 15 de Febrero de 1910 á las 3 p. m. Planos, pliegos de condiciones, informes, casa de gobierno, 3er. piso, de 12 m. á 5.30 p. m. v15F.

MINISTERIO DE GUERRA—5a. DIVIsión del Gabinete Militar.—Llámase á licitación para el montaje de armazones metálicas, mampostería, colocación carpintería y pisos, de veinticinco depósitos para guardar materiales. Las propuestas se abrirán el lunes 31 de Enero del corriente año, á las 3 p. m. Informes y demás datos casa de gobierno, tercer piso, de 12 á 5.30 p. m. v31

LICITACIONES

LICITACION—LLAMASE A LICITACION por el término de 20 días, para la instalación del alumbrado eléctrico en General Sarmiento. Las propuestas se abrirán el 21 de Febrero á las 3 p. m. El pliego de condiciones está á disposición de los interesados, todos los días hábiles de 3 á 5 p. m. en la secretaría de la Intendencia.—General Sarmiento, Enero 21 de 1910.—Tomás Navarro, secretario; Silvio E. Parodi, intendente. v20f

NAVEGACION

COMPAÑIA ARGENTINA DE NAVEGAción (Nicolás Mihanovich) Lda. Itinerario de vapores para el mes de Enero de 1910:

TRAVESIA MONTEVIDEO

Salidas diarias, simultáneamente de Buenos Aires y Montevideo á las 7.30 y 10 de la noche, excepto los domingos que sale solo un vapor á las 10 p. m.

RIO URUGUAY

Para Concordia y Salto—Salidas de Montevideo, los lunes, miércoles y sábados á las 10 p. m. Salidas de Buenos Aires, los domingos, á las 11 a. m. xx, los martes y jueves á las 5 p. m., los sábados á las 5 p. m. x.

Regreso de Concordia, Salto—Los domingos, á las 12 m. xxx, los martes, miércoles y viernes á las 8 a. m. Salidas de Buenos Aires á Gualeguaychú directo, los miércoles y sábados á las 6 p. m. Regreso de Gualeguaychú los lunes y viernes á las 6 p. m.

Salidas de Buenos Aires á Concepción del Uruguay, directo, los lunes, miércoles y sábados á las 3 p. m. Regreso: los martes y viernes á las 5.30 p. m.

Salidas de Buenos Aires á Colonia, Carmelo y escalas—Los domingos, miércoles y viernes á las 8 a. m. Regresos: los lunes, jueves y sábados á las 8 a. m.

Salidas de Buenos Aires á Martín García—Los miércoles y sábados á las 3 p. m. Regreso: los miércoles y viernes de madrugada.

RIO PARANA

Salidas de Buenos Aires á Corrientes y escalas—Los martes á las 4 p. m. Regreso de Corrientes, el mismo día á las 8 a. m.

Salidas de Buenos Aires á Corrientes, Asunción y escalas—Los domingos y jueves á las 10 a. m. y sábados, á las 4 p. m. Regreso de Asunción, Corrientes y escalas: los domingos, martes y jueves á las 8 a. m.

ALTO PARANA

Salidas de Corrientes á Posadas y escalas—Los lunes y jueves á las 7 a. m. Regreso de Posadas y escalas: los domingos y jueves á las 7 a. m.

ALTO PARAGUAY

Salidas de Asunción á Villa Concepción—Los miércoles á las 5 p. m. Regreso de Villa Concepción: los domingos á las 10 a. m.

x Este vapor de subida no toca en Mercedes, Gualeguaychú, Dolores ni Soriano.

xx Este vapor se halla en combinación con el F. C. N. E. A. para las estaciones entre Concordia y Corrientes y también con el F. C. N. O. de Uruguay.

xxx Este vapor se halla en combinación con el F. C. N. E. A. y trae los pasajeros de Corrientes y estación es intermedias del tren que sale de Corrientes el sábado á las 4.45 p. m. y también con el F. C. N. O. del Uruguay.

MINAS—LA REVISION DE LAS AVErías de este vapor tendrá lugar los días 31 del corriente y 1o. de Febrero, de 8 á 10 a. m., en los depósitos del dique 1, sección O.—Maumus y Dodero, agentes. v1

MARINA MERCANTE ARGENTINA.—Salidas semanales para Bahía Blanca, y quincenales para Patagones, para Asunción y escalas todos los sábados. Se recibe carga, encomiendas y pasajeros para dichos puertos. Por informes á sus oficinas, Defensa 128. perm.

P. DE SATRUSTEGUI — Este vapor ha terminado su descarga en el dique 4, sección 2a. La revisión tendrá lugar los días 31 y 1 del corriente, de 8 á 10 a. m. Las cuentas deberán ser presentadas con las boletas del revisador, antes del día 20; pasando dicho término no se atenderá reclamación alguna.—Agentes generales: A. López y Cía. v31

LA PRENSA

Buenos Aires, Enero 31 de 1910

LA JUSTICIA DE PAZ EN LAS PROVINCIAS

En la legislatura y en el actual poder ejecutivo de la provincia de Córdoba, existían dos criterios contrapuestos respecto á la administración de la justicia de paz en los departamentos del estado. La actitud asumida por el poder legislativo, de resistencia á continuar las sesiones extraordinarias, á pesar de no haber sancionado las leyes de presupuesto é impuestos para el corriente año, tuvo por causa, entre otras, un distinto modo de ver respecto de las personas que debieran administrar la justicia de paz en la campaña.

Una parte de la legislatura pensaba que no sólo convenía conservar los juzgados de paz letrados creados en la provincia, sino aumentarlos con otros de igual categoría en los demás departamentos.

Este juicio coincidió con el del ejecutivo, en los primeros momentos, pues envió un mensaje á las Cámaras en tal sentido, pero requerida la opinión del Superior Tribunal de Justicia, éste se pronunció decididamente en contra del proyecto, conteniendo la administración de la justicia de paz letrada en los departamentos.

El ejecutivo, en vista de este informe por él solicitado, reaccionó, anulando su primer mensaje con otro, en el que, adjuntando el informe del Superior Tribunal, se resolvía por la justicia de paz lega.

Según los informes recibidos de la capital cordobesa, este parece ser el criterio llamado á triunfar en el entredicho de ambos poderes. De manera que la provincia de Córdoba, rica en juventud preparada para las funciones de la judicatura, volverá á los tiempos de los jueces de paz legos.

En administraciones anteriores esta enmienda trabajó también el espíritu gubernativo. Se creía ver en la justicia letrada de paz, en los departamentos, una serie de peligros para la vida política de la campaña, é intentóse, sin mayores resultados, un cambio de frente, con el designio confesado de restablecer la sencillez, la rapidez y la economía en la justicia de paz, favoreciendo con ello á los vecindarios.

El juez lego, se dijo entonces y se ha repetido ahora, hace justicia de conciencia, y cuando procede de mala fe, es incapaz de dar á sus fallos apariencias de legalidad, porque, cuando más es un simple leguleyo, no está penetrado de todos los numerosos recursos de la ciencia del derecho para ocultar sus errores.

Argumentar así, es acusar desde luego á la justicia letrada de paz en los departamentos, donde por lo general, los litigantes, gente de labor, sin tiempo para posesionarse de las artes de la defensa en juicio, se entregan confiados á la conciencia del juez, narrándole lo ocurrido, para que él desentrañe los derechos de cada cual, en el menor tiempo posible.

Es por otra parte esa la justicia menuda que necesitan los habitantes de nuestra campaña, justicia sencilla, rápida, económica y paternal, que pueden administrarla los letrados ó los jueces legos, con tal que unos y otros estén adornados de los atributos naturalmente indispensables en los funcionarios encargados de tutelar tan de cerca los intereses morales de la sociedad.

Cualquier hombre de bien y de claro criterio, virtuoso, digno y amante de la armonía entre los vecinos, puede ser juez de paz, y puede serlo con grandes beneficios para la reducida sociedad en que actúe, para la provincia y para la Nación, porque esta clase de funciones, bien ó mal desempeñadas, repercuten en todo el organismo nacional y llevan sus ecos hasta el extranjero.

Cuando se habla fuera del país de la justicia argentina, es la de paz generalmente la discutida, porque es ella la que, en contacto diario con los obreros residentes, de todos los países del mundo, llega á las playas extranjeras fotografiada en la correspondencia epistolar privada. Los inmigrantes informan de ella á sus parientes y amigos lejanos, cargando la tinta respecto de su desnaturalización ó de su excelencia, según el desempeño que hayan tenido en las cuestiones en que han sido partes. Y como, por desgracia, nuestra justicia de paz ha sido mala y mejora discutiblemente, sus efectos no sólo dañan á los litigantes, sino que dañan al país.

Este problema de la justicia de paz, de tan trascendental importancia para la República, á pesar de sus en apariencia modestísimas proporciones, tiene su solución al alcance de todo el mundo. La hemos anticipado en este mismo artículo y la tenemos dada en otras oportunidades. Consiste en los nombramientos escrupulosos de letrados ó de legos, para administrarla. Hombres honorables, de antecedentes virtuosos, respetados y estimados, incapaces de hacer servir sus cargos como instrumentos de pasiones, é insospechables desde el punto de vista del servilismo partidario, dignos en todo sentido, íntegros y fuertes para defender la majestad de sus deberes contra cualquier imposición que les demanden de torcerlos.

Pero hay que pagar bien á esos funcionarios, para que se consagren exclusivamente al desempeño de su delicada misión. En la actualidad, los jueces legos en las provincias, tienen sueldos irrisorios, que varían entre la mitad de lo que gana un niño y lo que gana el menos exigente de los porteros, no aquí, sino en las ciudades de provincia. Aquí, los porteros ganan dos ó tres veces más que aquellos funcionarios.

Y no obstante, los cargos indigentes de juez de paz son codiciados y enriquecen á muchos de los funcionarios que los sirven. Estos dos datos bastan y sobran para saber por qué la justicia de paz en nuestras campañas ha recibido merecidamente el mote de justicia de guerra.

Desde las alturas de la civilización, no se puede comprender cómo, sin descender á la investigación de los detalles, la justicia de paz letrada haya fracasado en Córdoba, y que este fracaso sea señalado precisamente por la más alta autoridad judicial de la provincia, desde que el ideal parece ser el de que la administración de justicia se encuentre íntegramente en poder de espíritus especialmente preparados para servirla.

Deben existir causas especiales, determinativas de ese fracaso. Es fácil que, entre otras, existan las de que se confían esos cargos á jóvenes recién egresados de la universidad, por amistad política, que aceptan esos juzgados como estaciones intermedias ó como resortes políticos. En tal caso, la justicia de paz no puede estar peor servida y los vecindarios más amenazados.

Pero es indiscutible que entre dos funcionarios, con todas las condiciones que deben adornar á los jueces, el letrado administrará siempre mejor justicia que el juez lego. La mala remuneración hace difícil encontrar el primero para cada caso. Las municipalidades tienen que subvencionarlos; y los letrados que gozan de reputación en su profesión, no se lanzan á los departamentos con tales perspectivas. Los gobiernos, por otra parte, necesitan partidarios en esos puestos tan eficaces para los trajines electorales, y en consecuencia, llevan hasta ellos á los letrados, que salvando excepciones honrosas, son capaces de hacer pasteles y taparlos maestramente, mejor al menos que cualquier juez de paz lego.

Lo esencial para el país, es darle jueces honorables, letrados ó no, para la administración de su justicia de paz. Este es el punto capitalísimo, al que todos los gobiernos regionales deben prestar especial atención. Es asunto de gran trascendencia para el prestigio del país en el extranjero. Necesitamos, á toda costa, sanear la institución, convirtiéndola en lo que debe ser, agente infalible de bien público. En nombre de tan sagrados intereses, demandamos de los gobiernos provinciales una selección completa en el personal de la justicia de paz.

LOS ARTISTAS ARGENTINOS EN EL SALON DE PINTURA

EL TEATRO AL AIRE LIBRE

LAS NUEVAS DIVERSIONES

(Especial para LA PRENSA)

Montevideo, Enero de 1910.

Los artistas argentinos han dado la nota más brillante en el salón de pintura del Círculo de Bellas Artes. Seguramente esta afirmación, no sorprenderá á los lectores. Los argentinos, á la inversa de nosotros los orientales, á quienes hace tiempo padecemos de una curiosa depresión de la personalidad, tienen un concepto muy amplio de sí mismos, y rara vez los toma de sorpresa los triunfos que obtienen.

El éxito de los pintores argentinos en el salón de Montevideo lo han comprobado todos los críticos de aquí, sin que eso sea establecer comparación decisiva con los artistas uruguayos. Es preciso indicar al respecto que los envíos argentinos son el fruto de una labor seria y ordenada y algunos de ellos son obras que ya han pasado por las aguas lustrales de otras exposiciones y han valido á sus autores triunfos muy merecidos.

En cambio, la producción uruguaya se resiente de improvisación y falta de objetivo. Casi toda ella está representada por apuntes, manchas, estudios sintéticos y cuadros rápidos, realizado todo sin propósito de destacar con amplitud el temperamento ó la personalidad.

De cualquier modo, los artistas argentinos han conquistado las simpatías del ambiente; Quirós, sobre todo, que se presenta como un maestro del carácter y un verdadero psicólogo que pinta formas y espíritus. Además de sus hermosos retratos y figuras en que revela el pincel maestro, presenta varios delicados paisajes en los que su temperamento equilibrado, poco dado á las bizarrerías del color y de la factura, ha fundido, sin embargo, un sentimiento muy moderno que recuerda los melancólicos cuadros de Segantini.

Ripamonti es otro temperamento equilibrado que á través de cierta oscuridad con que vela el color, halla el tono justo y sorprende el carácter de sus modelos. Otros tipos criollos revelan además del dominio de la técnica, un estudio muy concienzudo de la psicología gaucha. Carnacini se presenta como el intérprete de la árida naturaleza pampeana; sus cuadros concentran con lujo de color y sentimiento muy personal las melancólicas llanuras argentinas.

El maestro Collivadino ha sido muy festejado por sus vigorosas aguafuertes y sus notas de color un poco vivas que completan el conocimiento que aquí tenemos de este pintor, que como saben los lectores, ha decorado la Capilla del Sacramento de la iglesia metropolitana de esta ciudad.

Además de estos pintores que destacan con vigoroso relieve sus personalidades, han concurrido al salón, Rossi, muy agradable dentro de su moderno italianismo; L. Linch, autor de algunas buenas manchas y dibujos, J. Sartori, que firma una original fantasía simbolista; Sandri, Falcini y Cuartella.

En cuanto á las obras escultóricas argentinas, ha hecho muy buena impresión una robusta cabeza de estudio de Radagna, muy superior, sin duda, á las obras de Garda y Garino.

Aquí hemos tenido también un ensayo de teatro al aire libre con el objeto de llenar uno de los números del programa de fiestas de verano. Es verdad que no contamos con las arenas de Nimes, ni los muros romanos, ni siquiera con ninguna ruina sugerente que sirva de escenario á nuestros cómicos; pero tenemos, en cambio, la frondosa decoración de nuestro Prado, con sus árboles casi centenarios, sus deliciosos rincones de bosque y sus verdes praderas.

Hay que confesar, sin embargo, que á pesar de lo agreste y pintoresco del sitio, del interés que despertó el espectáculo y de las 10.000 personas que concurrieron á presenciarlo, nuestro primer ensayo de teatro al aire libre resultó bastante desairado.

A falta de los actores de la Comedia Francesa y del repertorio clásico, tuvimos que resignarnos á confiar el espectáculo á cómicos de segunda mano y á artistas de café-concierto, y en lugar de los alejandrinos de la "Andrómaca" ó "Ifigenia", resonaron bajo los árboles de nuestro teatro improvisado "couplets" y "chanzonetas", monólogos y diálogos risueños y vimos bailar sobre la hier-

BOLETIN TELEGRAFICO

(De nuestros corresponsales especiales, agentes y sucursales)

VIA GALVESTON

ITALIA EN EL CENTENARIO ARGENTINO

La representación oficial

EL PRINCIPE DE UDINE

ROMA, Enero 30—Es voz corriente que al frente de la división que se enviará á Buenos Aires, en representación de Italia, para asistir á los festejos del primer centenario de la revolución de Mayo, irá un acorazado, en el cual izará su insignia de contraalmirante Leonardi Cattolica, que continúa siendo el más probable candidato para dicho cargo.

También se asegura que, además de dicho contraalmirante, Italia se hará representar por un príncipe de la familia de Saboya, eligiéndose al efecto al príncipe Fernando de Saboya-Génova, príncipe de Udine, que tiene la categoría de alférez de fragata en la marina de guerra italiana.

LAS CONSTRUCCIONES NAVALES

Firma de los contratos

LONDRES, Enero 30 — La comisión argentina de armamentos navales que se encuentra en esta ciudad ha firmado, ayer, sábado, el contrato por la construcción de cuatro destroyers, con el representante de la casa Laird.

En esta semana se firmarán también los contratos con los astilleros de Fore River para la construcción de los dos grandes acorazados y con la fábrica de Betlehem para la artillería de los destroyers.

EL CENTENARIO DE MAYO

Los expositores españoles

MADRID, Enero 30—El presidente de la cámara de comercio de esta capital ha manifestado que las gestiones realizadas hasta ahora para la concurrencia de los comerciantes é industriales madrileños á la exposición que ha de celebrarse en Buenos Aires con motivo del centenario de Mayo, no han dado el resultado que se desea.

En una carta firmada por dicho presidente y que ha sido publicada en varios diarios se excita al comercio y á la industria de esta capital para que ultimen rápidamente los preparativos con objeto de que concurran á aquella exposición en competencia con los restantes expositores de la península, los que, según noticias de las respectivas cámaras de comercio, se encuentran animadísimos.

LA CONFERENCIA EN EL ATENEO

Elogios de la prensa

MADRID, Enero 30—Casi todos los órganos de la prensa de esta capital elogian la conferencia dada ayer en el Ateneo sobre la Argentina por el doctor Belisario Roldán (hijo). Se ponderan los sentimientos de amistad dominantes en esa República hacia España y la tendencia invariable de mantener el concepto generoso y altivo de la raza latina.

Todos esos diarios hacen constar que la Argentina es uno de los países americanos en donde se ha tratado hasta hoy de conservar en su mayor pureza la tradición de todas las virtudes características de nuestra raza.

DISTINCIÓN Á UN ARGENTINO

Electo por la Academia de Barcelona

PARIS, Enero 30—El doctor Herrero Ducloux, de Buenos Aires, que se halla actualmente en esta capital, ha sido nombrado miembro correspondiente de la Academia de Ciencias de Barcelona.

El doctor Herrero Ducloux fué muy felicitado por esa distinción.

BÉLGICA EN LA EXPOSICIÓN DE AGRICULTURA

BRUSELAS, Enero 30 — El diario "Le Patriote" anuncia que los agricultores belgas están organizando una sociedad cooperativa para comprar animales destinados á figurar en la exposición de agricultura que se celebrará este año en Buenos Aires.

Se proponen enviar, además de ganado vacuno y lanar, cabras y perros para el servicio de la policía, como los que se emplean en varias grandes ciudades europeas.

ALEMANIA

AL POLO EN SUBMARINO

BERLIN, Enero 30—El naturalista doctor Anschuetz se propone llegar al polo Norte en un submarino, viajando cien pies bajo los hielos.

La principal dificultad consiste en determinar la dirección y la ubicación del submarino en el curso de su viaje, y el doctor Anschuetz cree poder allanar esa dificultad empleando un aparato que indica la dirección del polo magnético y que está en uso en todos los buques de guerra alemanes.

El conocido explorador von Payer se manifiesta partidario del proyecto del doctor Anschuetz, que considera como perfectamente realizable.

EL DOCTOR COOK EN HEIDELBERG

BERLIN, Enero 30—Informaciones recibidas de Heidelberg confirman la noticia de que el doctor Frederick A. Cook había estado internado en un sanatorio de esa ciudad.

Se sabe que el explorador permaneció allí una quincena bajo el nombre de Guenther.

Se ignora el paradero actual de Cook.

EL INCIDENTE EN EL REICHSTAG

BERLIN, Enero 30—Todos los diarios comentan extensamente las palabras pronunciadas ayer en el Reichstag por el diputado conservador von Oldeburg, quien reconoció al emperador el derecho de disolver el Reichstag, en cualquier momento, por un pelotón militar.

Los órganos liberales dicen que no se debe tolerar el uso de tal lenguaje en un país constitucional y en pleno parlamento, pues constituye una ofensa, no sólo para el país sino también para el soberano, á quien el orador atribuyó, implícitamente, propósitos anticonstitucionales.

Los diarios conservadores critican igualmente á von Oldenburg y sólo pocos tratan de justificarlo.

RUSIA

EL ZAREVICH HERIDO EN UNA PIERNA

SAN PETERSBURGO, Enero 30—A pesar de la reserva que se guarda en los círculos de la corte, se sabe que el zarevich, gran duque Alejo, sufrió hace tres meses una luxación de la pierna derecha, á consecuencia de una caída que sufrió en Livadia mientras jugaba.

Su estado mejora, pero muy lentamente, y es necesario tratarle con sumo cuidado para evitar que quede con un defecto en la pierna.

Un jefe de policía comprometido

SAN PETERSBURGO, Enero 30—La policía efectuó anoche un registro en la casa del coronel Manuiloff, jefe de la policía que el gobierno ruso mantiene en París para la vigilancia de los revolucionarios establecidos allí y secuestró numerosos documentos que parecen ser comprometedores para dicho jefe.

El suceso causó aquí gran sensación.

LAS INUNDACIONES EN FRANCIA

PERSISTE LA BAJANTE DEL SENA

MEJORAMIENTO GENERAL DE LA SITUACIÓN

LOS PUENTES SE HAN SALVADO

Las calles comienzan á despejarse

NUEVOS HUNDIMIENTOS EN LAS CALZADAS

Casas peligrosas abandonadas

RESTABLECIMIENTO DE COMUNICACIONES

PRECAUCIONES CONTRA LA CARESTIA

AMENAZAS Á LOS ESPECULADORES

EJECUCION SUMARIA DE SAQUEADORES

Informaciones hidrográficas satisfactorias

TODOS LOS AFLUENTES VUELVEN A SU LECHO

IRRITACION CONTRA LOS DIARIOS ALEMANES

COMENTARIOS POCO GENEROSOS

PARIS, Enero 30—Puede considerarse como definitivo el fin del movimiento ascendente del agua del Sena en París, y todo indica que el decrecimiento de las aguas se efectuará, regularmente, hasta que el río vuelva á su lecho.

Con la bajada de las aguas vuelve poco á poco la capital á presentar un aspecto menos lamentable y se nota en todas partes una febril actividad para contribuir á la normalización de los servicios públicos y de las condiciones de vida en general.

Sin embargo, los peligros no han desaparecido, aun cuando el Sena siga bajando, como lo ha hecho en las últimas veinticuatro horas.

En numerosos puntos de la ciudad, el suelo está minado por las aguas por debajo del pavimento, y se producen hundimientos.

En la estación Saint-Lazare no se ha producido modificación en las condiciones de patio de Roma ni de la plaza del Havre, que siguen cubiertos por las aguas, pero ya no existe la inquietud de los días anteriores.

En todas las calles vecinas sigue construyéndose puentes volantes para facilitar el abastecimiento de los habitantes sitiados por el agua.

En la rue Tronchet se han abierto dos grandes hoyos en el suelo.

En la plaza de la Madeleine, acerca del sitio en que se halla la estatua de Jules Simón el pavimento se hundió en un espacio considerable.

En las calles Richepanse y Saint Florentín que se hallaban inundadas hasta una altura considerable, el agua baja y la situación mejora.

La calle Bonaparte ha quedado libre de agua hasta la calle Visconti.

El agua se ha retirado también de las calles de la Roquete y de Chamin Vert, por donde vuelven á circular los coches y se ha vuelto á permitir á los transeuntes el uso de las veredas que les habían sido vedadas por temor de accidentes.

Estalló una cloaca cerca de la Opera y aumentaron los efectos de la inundación en ese barrio.

En los diques del Louvre la calzada ha quedado en deplorable estado y se teme que se produzcan graves hundimientos.

En el barrio de Gros-Caillou, uno de los más perjudicados ha mejorado la situación con el descenso de las aguas.

En previsión de que se produzca una gran afluencia de curiosos al Sena, para contemplar el aspecto del río y los destrozos causados, se han adoptado medidas de orden excepcionales, haciéndose uso, para llevarlas á la práctica, de las tropas de la guarnición.

Numerosos centinelas impiden que el público se acerque á los puntos peligrosos, y está prohibido estacionarse allí donde el subsuelo ha sufrido hundimientos.

El servicio de navegación ha comunicado que los puentes están intactos y en su mayor parte han vuelto á ser entregados al tráfico.

Los arquitectos municipales informan que aquellos inmuebles que fueron inundados, pero en los cuales el agua permaneció estancada, no han sufrido perjuicios, y sus fundaciones han conservado su solidez.

En cambio, en aquellos en los cuales las infiltraciones han llegado á formar corrientes, ofrecen peligro y pueden desmoronarse. Se dispondrá su evacuación antes que se produzcan los movimientos del suelo que han de acompañar al retiro de las aguas que lo saturan.

PARIS, Enero 30—Las informaciones oficiales publicadas á las 12 de la noche pasada anuncian que el nivel del Sena bajó ayer de trece centímetros.

Las observaciones hechas aguas arriba de París, son tranquilizadoras, en lo que se refiere al decrecimiento del río.

No ha quedado en peligro la solidez de ninguno de los puentes que cruzan el Sena.

PARIS, Enero 30—El nivel de las aguas del Sena sigue bajando lenta, pero regularmente.

Se calcula que su nivel ha disminuído en veinte centímetros durante la noche.

El aspecto de las aguas es menos cenagoso y deposita menor cantidad de limo en los sitios invadidos.

PARIS, Enero 30—Esta tarde continuaba lentamente el movimiento descendente de las aguas del Sena.

En el puente de Austerlitz alcanzaba el agua el nivel de 8.32, en el puente de Tournelles era de 8.10, y en el puente Real la escala se halla todavía enteramente sumergida.

Las noticias recibidas de aguas arriba, indican que el decrecimiento del agua se efectúa lentamente, pero hacia el mar el nivel del río sigue subiendo, y son numerosas las poblaciones inundadas.

Las cifras oficiales del servicio hidrométrico indican que el Sena ha bajado 34 centímetros en Bray y de 60 centímetros en Montereau. En todos los demás puntos del curso meridional del río la bajante persiste.

En las cloacas y colectores, el agua baja, y su funcionamiento mejora, pero las canalizaciones se hallan obstruídas por espesas capas de cieno.

A esas obstrucciones se debe, en gran parte las infiltraciones producidas en varios barrios de esta capital.

La distribución del agua potable se realiza normalmente, y han vuelto á ser provistos varios barrios que estuvieron privados de ella.

PARIS, Enero 30 — El barómetro acusaba una presión atmosférica de 762 esta tarde. En cuanto á la temperatura era de dos grados bajo cero durante la noche y subió esta tarde hasta seis grados bajo cero.

PARIS, Enero 30 — M. Meunier, profesor de geología del Museo de Historia Natural de esta capital, expresa del modo siguiente su opinión acerca de las causas, estudiadas científicamente, de las actuales inundaciones.

"Nos hallamos, dice, en condiciones excepcionales, pues llueve desde hace varios meses casi sin interrupción. El total del agua caída ha sido considerable, aunque no haya habido aguaceros copiosos sino lluvias finas, pero persistentes".

"La temperatura moderada ha sido poco favorable para la evaporación de las aguas caídas".

"Los terrenos permeables han llegado de ese modo á su punto de saturación. El suelo de las diferentes cuencas se volvió pues impermeable para las lluvias que cayeron ulteriormente á ese estado de saturación. A pesar de la moderación de la cantidad de agua caída se estableció el régimen torrencial, es decir, que cada lluvia corrió inmediatamente por la superficie del suelo".

"Evidentemente, esto no se produjo simultáneamente en todos los puntos de la cuenca de los ríos. Cada uno de los afluentes trajo separadamente su contingente ó sus contingentes sucesivos al caudal total. Pero la sucesión de las diferentes lluvias fué bastante rápida para que sus efectos se hayan acumulado.

"De esto se deduce, pues, que la ciudad de París se halla bajo la constante amenaza de las inundaciones.

"A pesar de las diferencias esenciales que existen entre los terrenos, la situación de París es semejante á la que existe en los países volcánicos. Unos son impermeables por su consistencia y otros por su posible saturación".

Agrega M. Meunier, que la repoblación de los bosques constituye el mejor medio para luchar contra la repetición de estos fenómenos, pero que es urgente, ante todo, aumentar la eficacia de los medios de evacuación y establecer un sistema defensivo completo que constituya una verdadera fortificación contra la invasión de las aguas.

PARIS, Enero 30—Por efecto de la interrupción de los servicios de electricidad, la mayor parte de los diarios de esta capital, salieron con mucho atraso.

Anoche no pudo efectuarse la representación anunciada en el teatro de la Opera, pues por hallarse inundados los subsuelos, se carecía de la luz eléctrica necesaria.

Esta noche también se carece de luz eléctrica en la mayor parte de la ciudad. Los teatros no funcionan y las galerías y pasajes se hallan á oscuras.

El presidente del consejo, M. Briand, conferenció con el director de los ferrocarriles metropolitanos acerca de los medios de reanudar rápidamente el servicio en el mayor número posible de líneas.

También adoptó M. Briand medidas muy severas para evitar que los malhechores saqueen las casas abandonadas.

Los acaparadores de artículos de primera necesidad, que pensaron especular sobre la calamidad pública, serán perseguidos ante los tribunales.

Los saqueadores serán condenados probablemente á la pena máxima correspondiente á sus crímenes.

PARIS, Enero 30—Esta tarde se produjeron nuevos hundimientos del suelo en el barrio de Saint-Lazare.

En los faroles de los Campos Elíseos se han colocado lámparas de petróleo para reemplazar el gas y la luz eléctrica, que no funcionan por estar anegadas las respectivas fábricas.

PARIS, Enero 30—No es de temer que se produzcan carestías por efecto del agotamiento de los víveres en depósito, pues siguen surtiendo sus efectos las medidas adoptadas por el gobierno.

El presidente del Consejo, M. Briand, facilitó medios de trasporte á los molineros de varias regiones de Francia, especialmente del Noroeste, dándules trenes de gran velocidad para el trasporte de sus productos á precios muy reducidos.

El petróleo, del cual se hace un consumo enorme estos días, como combustible casi exclusivo para la calefacción y el alumbrado, es trasportado en las mismas condiciones.

Telegrafían de Lille que el sindicato de panaderos de aquella ciudad ofreció enviar doscientos mil kilogramos diarios de pan, y M. de Selves aceptó el ofrecimiento.

Ese pan será trasportado gratuitamente por el ferrocarril del Norte.

El presidente del consejo, M. Briand, notificó á varios comerciantes que habían acaparado las existencias de papas y que se proponían levantar su precio por especulación, que en caso de llevar á cabo su intención les serán aplicadas las disposiciones de la ley sobre acaparamiento.

En lo que se refiere á las existencias de carbón la situación es difícil.

Por efecto de las inundaciones producidas en Bélgica, se hallan en Charleroi, sin poder ser enviados los doscientos vagones llenos de combustible.

En las líneas del ferrocarril que funcionan no se tiene recuerdo de un tráfico tan activo como el actual. Los vagones disponibles no bastan y se espera el envío de material rodante procedente de Bélgica.

PARIS, Enero 30—La situación mejora desde todos los puntos de vista. En lo que se refiere á la circulación el progreso es continuo desde ayer.

La mayor parte de las calles que habían sido vedadas al tránsito han vuelto á ser abiertas al público.

Sin embargo, los tranvías eléctricos y los ómnibus detenidos no circulan todavía. Los primeros porque carecen de fuerza motriz, y éstos últimos por lo peligroso de su paso por encima de sitios en que el subsuelo ha sufrido los efectos del agua.

En la parte que ha quedado libre de aguas en las galerías del Metropolitano, no se notan, por lo general, huellas de desmoronamientos.

Se trabaja activamente en combatir la invasión del agua en la línea del ferrocarril París-Lyon-Mediterranée, que ha sido agotada en algunos puntos.

La circulación de trenes por las líneas del Oeste y de Orleans, se efectuará mediante el empalme con las líneas Oeste-Estado.

Ha desaparecido el temor de que el Havre y Rouen queden completamente aislados. Quince mil abonados de teléfonos están privados de comunicaciones por hallarse deterioradas las líneas subterráneas.

PARIS, Enero 30—En las regiones inundadas, un poco apartadas, constituyen un grave peligro las tentativas de saqueo de los "apaches", que se han constituído en pandillas para explotar la situación.

Las fuerzas que las custodian tienen orden de proceder sumariamente, y varios criminales sorprendidos en el hecho, han sido fusilados ó ahorcados en el día de ayer, en los arrabales de esta capital.

PARIS, Enero 30 — El presidente del consejo, M. Briand, celebró una conferencia con el ministro de Finanzas, M. Cochery, acerca de las medidas que convenía adoptar para aliviar á los contribuyentes que han sido víctimas de las inundaciones.

Quedó convenido que no serían molestados con la cobranza de los impuesto ni perseguidos por su falta de pago.

PARIS, Enero 30—Un piquete de soldados que efectuaba una patrulla en el puente de Neully, sorprendió á un apache que se entregaba al saqueo. El individuo fué ahorcado inmediatamente.

Un grupo de personas que contribuían al salvamento de los inundados sorprendieron á otro saqueador. Para castigarle lo echaron al agua helada y lo remolcaron durante cerca de un kilómetro atado del bote que tripulaban.

En Vitry sur Seine, los gendarmes sorprendieron á varios saqueadores y tuvieron que defenderlos contra la muchedumbre que quería lincharlos.

PARIS, Enero 30—La Cámara de Comercio de los Estados Unidos en esta capital entregó la suma de doscientos mil francos, destinada á las víctimas de las inundaciones.

PARIS, Enero 30—Telegrafían de Roma que se llevan á cabo con actividad las iniciativas en favor de las víctimas de las inundaciones.

La suscripción iniciada en aquella capital alcanza á doscientos mil francos.

Los estudiantes romanos están organizando fiestas y representaciones, para contribuir al mismo objeto.

PARIS, Enero 30—El rey Víctor Manuel de Italia envió un telegrama de condolencia al presidente de la República, con motivo de las inundaciones.

Al mismo tiempo, entregó una suma de cincuenta mil francos, para socorrer á las víctimas de la calamidad.

Los diarios de Roma hacen llamamientos al público, invitándolo á suscribirse, para prestar ayuda á "los hermanos franceses".

MADRID, Enero 30—El gobierno ha ordenado al embajador de España en Francia, señor León del Castillo, marqués del Muni, que exprese al gobierno francés en nombre del pueblo español, el sentimiento que causan las desoladoras noticias llegadas de Francia, acerca de las inundaciones de París.

PARIS, Enero 30 — Varios diarios de carácter nacionalista reproducen artículos tomados de diarios alemanes y se indignan por algunos comentarios con que van acompañadas las descripciones de las calamidades que afligen á esta capital.

En dichos comentarios, según los órganos que los reproducen, se dice que nunca desde la entrada de los prusianos había sufrido esta capital una catástrofe semejante.

"Los franceses huyen delante del Sena, agrega uno de ellos, como sus padres huían delante de los prusianos hace cuarenta años".

Es muy intensa la irritación producida por estos comentarios hirientes.

PARIS, Enero 30 — El consejo general del departamento del Sena y Oise votó un crédito inmediato de doscientos mil francos á hacer frente á los gastos necesarios para prestar socorro á las víctimas de las inundaciones.

PARIS, Enero 30 — Telegrafían de Vincennes que el gobernador militar de la región visitó, la parte situada al Este de esta capital durante un espacio de quince kilómetros.

Pudo comprobar que los diques y las vías están inundadas en toda esa región.

Dos mil casas se hallan bajo el agua y el número de los habitantes perjudicados por la inundación y obligados á evacuar sus moradas alcanza á seis mil.

PARIS, Enero 30 — Telegrafían de Reims que el mal tiempo sigue reinando en aquella región y que las tempestades fueron hoy muy violentas.

PARIS, Enero 30 — Los ríos Marne, Aisme y Aube han experimentado una bajante de dos metros término medio en las últimas veinticuatro horas.

PARIS, Enero 30—La bajada del Sena y de sus afluentes persiste á última hora.

La situación no se ha modificado en los alrededores.

En Boulogne-sur-Seine y Gennevilliers, se han desmoronado varias casas.

En Issy-les-Moulineaux y otros puntos, aumenta la carestía y son muchos los habitantes que no pueden recibir víveres, por insuficiencia de elementos.

Se han enviado grandes cantidades de botes maderas balsas, carros, armones de artillería, colchones y cobijas, á Gennevilliers, Ivry y Courbevoie, para ayudar con esos elementos al socorro de las víctimas de las inundaciones.

PARIS, Enero 30 — El pueblo de Bois Colombes, está inundado en su totalidad, y fué necesario evacuarlo.

La situación es grave en la región de Suresnes.

El Bosque de Boulogne ha sufrido daños enormes.

PARIS, Enero 30 El presidente del consejo, M. Briand, acompañado del ministro de Justicia, M. Barthou, visitó hoy la región de Auteuil.

El ministro de Finanzas, M. Cochery, visitó la región de Alforville.

PARIS, Enero 30 — Frente al Instituto de Francia se han producido hoy nuevos hundimientos del suelo, profundos y extensos.

Los subsuelos de los almacenes del Louvre están inundados.

PARIS, Enero 30 — El sindicato de la prensa parisiense entregó un millón de francos á las autoridades para contribuir al socorro de las víctimas de las inundaciones.

La suscripción iniciada por el sindicato ha reunido ya dos millones y medio de francos.

PARIS, Enero 30 — Se produjo una infiltración en la estación subterránea del temple del ferrocarril metropolitano que en pocos momentos se llenó de agua, legando esta á tener siete metros de profundidad en algunos puntos.

EL CENTENARIO MEXICANO

Devolución de una reliquia

PARIS, Enero 30—Con ocasión de las próximas fiestas del centenario de la Independencia de México, el gobierno francés devolverá al de aquella república las llaves de la ciudad de México que fueron entregadas al general de Galiffet, en la fecha de su ocupación por las tropas que sostenían al archiduque Maximiliano, en su carácter de emperador de aquel país.

El ex sultán Said Ali

PARIS, Enero 30—Se halla en esta capital el ex sultán de la Gran Comora, Said Ali.

Hoy visitó en el Palacio del Elíseo al presidente de la República, M. Armand Fallières.

Fallecimiento de un novelista

PARIS, Enero 30—Se anuncia que ha fallecido en esta capital, á los cincuenta y tres años de edad, el conocido novelista, M. Eduard Rod.

La representación de Chantecler

PARIS, Enero 30—Con motivo de las inundaciones, fué interrumpido el estreno de la nueva obra de M. Rostand, "Chantecler", que debía efectuarse esta semana.

Se ha fijado para el 2 de Febrero la fecha del ensayo general, y para el 3 la representación de estreno.

Crucero encallado

PARIS, Enero 30—Telegrafían de Tánger que el crucero francés "Chateau Renault" ha encallado en la costa de Arzilal.

Se halla en situación peligrosa y no puede ser socorrido por los cruceros franceses ni por los vapores de salvamento situados á corta distancia, pues el estado del mar impide su aproximación al lugar del accidente.

Notable vuelo á gran altura

PARIS, Enero 30—Telegrafían de Chalons sur Marne que el aviador M. Epinof, realizó esta tarde un vuelo de media hora á 100 metros de altura, recorriendo 33 kilómetros en ese tiempo.

ITALIA

LA CÁMARA Y EL MINISTERIO

Las próximas sesiones

SU PROBABLE CLAUSURA

ROMA, Enero 30—En los círculos parlamentarios se aseguraba esta tarde que el presidente del consejo de ministros, hon. barón Sidney Sonnino, que había sido dejado árbitro por los demás compañeros de gabinete respecto de la cuestión de la inmediata clausura de la Cámara de Diputados, después de varias conferencias realizadas con distintos personajes de los varios grupos políticos, pero más especialmente después de la conferencia que tuvo con su predecesor, el hon. Juan Giolitti, ha abandonado definitivamente la idea de clausurar la Cámara de Diputados.

Las sesiones parlamentarias se reanudarán pues, el día 10 del próximo mes de Febrero, según se había anunciado hace ya tiempo.

La noticia de esta resolución del hon. Sonnino ha sido muy bien recibida en los círculos parlamentarios, especialmente entre los adictos al ministerio, pues todos ellos consideraban como un error muy grave de parte del gabinete clausurar la Cámara inmediatamente después de reanudadas sus sesiones.

Por otra parte, en los círculos opositores esta noticia ha sido también muy bien recibida por cuanto en esta medida los diputados de la extrema izquierda pretenden ver una confesión implícita del gabinete respecto de su debilidad y que, por consiguiente, trata de obtener en la Cámara la mayoría que responde al hon. Giolitti, contando especialmente con la promesa de este último de abstenerse por el momento de toda hostilidad contra el gabinete Sonnino, á fin de darle tiempo de que ensaye su programa de gobierno.

Los diputados ministeriales en cambio opinan que, una vez liquidada la cuestión de las concesiones marítimas, que constituye, sin duda alguna, el asunto más grave actualmente pendiente ante la Cámara de Diputados, y una vez que se hayan votado los varios presupuestos de la administración para el próximo ejercicio, el gabinete podrá muy bien clausurar el actual período de sesiones, después de las vacaciones de pascua de Resurrección, sin que nadie lo tache por ello de atropellado ó de miedoso ante la Cámara de Diputados.

La cuestión de las convenciones marítimas, marcha, según las probabilidades, á una evidente derrota en la Cámara, pero como se trata de un proyecto presentado por el anterior gabinete, el nuevo ministerio no sólo no haría hincapié en ello, sino que este rechazo le serviría para considerarse desligado de las obligaciones contraídas por el anterior gobierno con varias compañías de navegación, de acuerdo con el proyecto en cuestión.

UNA CARTA DEL HON. FERRI

CONTRA EL PELIGRO CLERICAL

EL UNICO REMEDIO

LA ESCUELA LAICA

ROMA, Enero 30—El hon. Enrique Ferri dirige hoy una interesante carta á los diarios, en la que estudia la cuestión de llamado "el peligro clerical".

Empieza el hon. Ferri por declarar que no es partidario de una campaña llevada á cabo en forma agresiva, porque con ella se daría el pretexto á los clericales para reaccionar en la misma forma, cosa que no sería de suma gravedad, después de todo, sino que acarrearía otro peligro mucho más grave, el de ver sublevarse el fanatismo popular contra la civilización laica.

Estudia después larga y detenidamente las profundas raíces que tiene la iglesia, no solamente en las masas populares, sino también entre la gente de mayor educación, debidas especialmente, al absoluto dominio que ejercen los sacerdotes sobre las mujeres y encuentra así pie para pasar á ocuparse más especialmente de los jesuítas.

Hace un rápido bosquejo de todos los males que causan á la sociedad los afiliados á esta asociación, gracias á su perfecta organización que les permite penetrar en todas las esferas sociales y estar al corriente de todo lo que pasa en el interior de las familias, y llega á la conclusión de que no puede aprobar una ley de expulsión de los jesuítas, á los cuales considera, sin embargo, como sumamente peligrosos para el bienestar social, por la sencilla razón de que, bajo el pretexto de una ley pareja para todos, no les sería imposible á dichos jesuítas obtener á región se guido otra ley de expulsión contra los anarquistas, los socialistas y los republicanos.

Dejando así planteado en toda su gravedad el problema del titulado "peligro clerical" el hon. Ferri pasa á ocuparse de los medios más indicados para proteger á la sociedad futura contra la funesta influencia del clericalismo y llega á la conclusión de que el único remedio de que se puede echar mano es el de la aplicación estricta de la escuela laica, absolutamente libre de toda idea religiosa, donde como en Francia, los maestros elementales enseñen á los niños con absoluta abstracción del catecismo y con libros inspirados en la pura verdad histórica y científica y no adulterados como los que circulan en todos los colegios regenteados por padres jesuítas ó de otras asociacio- [illegible]

LA PRIMERA CARRERA EN ADDIS ABEBA

Entusiasmo de los indígenas

ROMA, Enero 30—Noticias de Addis Abeba dan cuenta de una fiesta hípica que se ha celebrado por primera vez en la capital de Etiopía, y que ha despertado el mayor entusiasmo é interés entre los abisinios.

Se trata de carreras de caballos que fueron organizadas por el capitán Colli di Felizzano, representante diplomático de Italia ante el gobierno del Negus.

Hace tiempo que el conde Colli venía trabajando en preparar el hipódromo, las tribunas, la cancha y los caballos que debían competir los varios premios, y todos estos preparativos, extraños, en su mayor parte, para los abisinios, habían despertado la mayor curiosidad.

Llegó, por fin, el día de la inauguración del hipódromo, y antes de la hora fija, la tribuna de honor estaba repleta de altos funcionarios de la corte del Negus, encabezados por sus ministros, y por todos los demás representantes diplomáticos europeos acreditados ante el gobierno de Etiopía.

Minutos antes de largar la primer carrera, llegaba al hipódromo el conde Colli de Felizzano acompañando al príncipe Lig Jasu, el heredero al trono de Abisinia, que le había manifestado su deseo de asistir á esta fiesta, desconocida para los abisinios.

Las carreras se desarrollaron en medio del mayor orden, pero no sin que los millares de abisinios, que se encontraban reunidos alrededor de la cancha, estallaran en ruidosas manifestaciones de entusiasmo por esta nueva diversión, invadiendo después de cada carrera la pista, y llevando en hombros al jockey ganador.

EN EL COLEGIO ROMANO

CONFERENCIA DE SVEN HEDIN

SU VIAJE POR EL TIBET

ROMA, Enero 30—Ante una enorme concurrencia, que llenaba por completo el gran salón de actos públicos del Colegio Romano, dió esta tarde su anunciada conferencia sobre su reciente viaje al Tibet, el explorador sueco Sven Hedin.

Desde mucho antes de la hora fijada, la sala estaba ya atestada de público, notándose la presencia de todo el mundo intelectual de esta capital, y de numerosísimas señoras.

Pocos minutos antes de la hora fijada, aparecía en el estrado el explorador Sven Hedin, que fué acogido por una estruendosa salva de aplausos, y que empezó á preparar el lienzo blanco para las proyecciones luminosas con que debía ilustrar su conferencia, mientras esperaba la llegada del rey Víctor Manuel.

Este último no tardó en llegar, acompañado de varios miembros del gabinete, y siendo recibido en la puerta del Colegio Romano por el hon. abogado Eduardo Daneo, ministro de Instrucción Pública, y el hon. príncipe Lanza di Scalea, subsecretario de Estado del ministerio de Relaciones Exteriores.

En cuanto el rey hubo tomado asiento en el sillón que le estaba reservado en la primera fila, el explorador Sven Hedin inició su conferencia, hablando durante cerca de dos horas, sin cansar al público, y arrastrándolo á veces, con su elocuente palabra, á compartir las ansias, las esperanzas, las dificultades y los desalientos que lo habían acompañado durante su peligrosa expedición.

El explorador habló en francés claro y correcto, y al finalizar, fué objeto de una larga ovación.

El rey Víctor Manuel lo felicitó y le entregó la medalla de oro que le había otorgado la Sociedad Real de Geografía Italiana.

HALLAZGO DE UN CADAVER

CRIMEN MISTERIOSO

ROMA, Enero 30—Telegrafían de Vicenza que cerca de aquella ciudad se han descubierto los rastros de un crimen que aparece rodeado del mayor misterio.

Algunos niños que jugaban á orillas del río Astiro, cerca de Vicenza, encontraron entre la arena de la orilla un brazo de una persona, y asustados por este hallazgo, corrieron á dar cuenta del mismo á sus padres.

Estos últimos, á su vez, pusieron el hecho en conocimiento de la autoridad de policía, la cual, habiéndose dirigido al lugar del hallazgo, empezó las averiguaciones del caso hasta que en un radio de terreno relativamente pequeño, encontró todos los restos del cadáver.

Se trata del cuerpo de un niño que ha sido cortado en catorce pedazos y arrojado á la orilla del río.

El mayor misterio rodea á este crimen, por cuanto el niño en cuestión, es completamente desconocido en Vicenza y no ha sido posible hasta ahora establecer su identidad.

BANQUETE POLÍTICO EN ALBENGA

Declaraciones del hon. Celesia

ROMA, Enero 30—Telegrafían de Albenga que, con motivo de la inauguración de la nueva línea telefónica, se ha realizado esta tarde en aquella ciudad, un banquete en honor del diputado de aquel colegio electoral, hon. abogado Juan Celesia di Vegliasco.

El banquete en cuestión tomó el aspecto de un verdadero banquete político, especialmente en vista del discurso pronunciado á los postres por el hon. Celesia.

El orador, después de agradecer á sus electores el homenaje de que era objeto, pronunció un largo é importante discurso político, en el cual se ocupó de todas las cuestiones de orden interno que preocupan actualmente la opinión pública italiana.

Concluyó por confesar toda la gravedad del problema ferroviario y la urgente necesidad que existe de confiar la gestión de esa importante rama de la administración pública á un nuevo ministro.

CHOQUE EN EL BENADIR

Derrota de los derviches

ROMA, Enero 30—Telegramas de Mogadiscio dan cuenta de que en momentos de que dos compañías de áscaros al mando de oficiales italianos recorrían el territorio de Nobilen, en el hinterland de la colonia del Benadir, se vieron de pronto atacados, cerca de la población del mismo nombre, por una gruesa partida de desviches.

Se trabó inmediatamente un combate bastante reñido, pero de corta duración, pues el enemigo huyó bien pronto en vista de los certeros disparos de los áscaros.

Los derviches abandonaron sobre el campo de batalla once muertos y cuarenta heridos.

Las fuerzas italianas no tuvieron baja alguna.

LOS PUERTOS DEL BENADIR

CONFERENCIA OFICIAL

ROMA, Enero 30—El nuevo gobernador civil de la colonia del Benadir, senador De Martino antes de embarcarse para su destino, ha querido estudiar con personas de reconocida competencia la cuestión de los puertos y otros puntos que pueden servir de arribada en la costa de aquella colonia.

Con este fin ayer, el senador De Martino, tuvo una larga conferencia con el ingeniero Luis Luiggi, reconocida personalidad en todas las cuestiones portuarias, con el vicealmirante G. B. Viotti y con otras personas é ingenieros hidráulicos respecto de la cuestión de que se trata.

La conferencia fué muy larga y en ella se consultarán muchas obras planos é informes oficiales que podían arrojar datos y antecedentes respecto del punto en discusión.

No se ha podido saber á ciencia cierta las decisiones á que se ha llegado en esta conferencia, pero se sabe que el senador De Martino lleva una especie de programa que contiene una serie de preguntas y de cuestiones á las cuales contestará desde Mogadiscio una vez que haya estudiado personalmente los varios puntos que parecen ser los más indicados para las obras de que se trata.

FALSIFICADORES DESCUBIERTOS

ROMA, Enero 30— De Florencia telegrafían que la policía de aquella ciudad ha descubierto, después de larga y difícil pesquisa, la existencia de toda una vasta asociación de falsificadores de billetes de Banco italianos del valor de cien y de cincuenta liras, respectivamente.

Varios de los complicados en esta vasta falsificación han sido ya detenidos y la policía espera poder cuanto antes dar caza á todos los demás cómplices que se encuentran en Italia, pues, según parece, existen otros cómplices que han salido para varias ciudades de la América del Sur, como Buenos Aires, Montevideo y Río de Janeiro, donde se proponen colocar con mayor facilidad los billetes falsificados de que se trata.

VIAJE DEL HON. GIOLITTI

ROMA, Enero 30—El ex presidente del consejo de ministros, hon. Juan Giolitti, está adoptando las últimas medidas para su anunciado viaje al extranjero.

Se propone el hon. Giolitti dirigirse, ante todo, á Niza, donde pasará una temporada para descansar de las tareas del gobierno.

Desde Niza, se dirigirá á París y desde la capital de Francia á Madrid, teniendo el propósito de embarcarse en aquella ciudad en uno de los vapores italianos de la línea de la América del Sur y regresar por mar á Génova.

El viaje del hon. Giolitti durará en todo no menos de dos meses, según sus propósitos actuales; pero bien podría ser que los sucesos políticos internos italianos reclamaran su presencia, caso en que, abandonando su itinerario proyectado, regresaría inmediatamente á la península.

ESTADO DEL HON. MAJORANA

ROMA, Enero 30—Son muy halagüeñas las noticias que se reciben de Catania respecto del estado del hon. Angel Majorana, miembro de la Cámara de Diputados.

Según las últimas noticias recibidas, se ha mantenido constantemente la reacción favorable que se había producido en estos últimos días y los médicos que asisten al enfermo tienen ahora esperanzas de salvarle.

Crucero de la escuadra del Mediterráneo

ROMA, Enero 30—En el ministerio de Marina informan que en los primeros días del próximo mes de Abril, la escuadra del Mediterráneo iniciará un largo crucero por varios puertos del extranjero, al mando del contraalmirante Augusto Aubry, que desempeñó hasta hace poco el cargo de subsecretario de Estado del ministerio de Marina.

El asesino de Arvedi

ROMA, Enero 30—Telegramas de Perugia comunican que el juez de instrucción que está encargado del asunto del asesinato del ingeniero Arvedi, ha sometido á un nuevo interrogatorio al sacerdote Adorni, sobre quien habían recaído ya las sospechas de que fuera el autor del crimen, sospecha que se tuvo que abandonar más tarde, en vista de las contestaciones tan terminantes dadas por el imputado.

Pero parece que en este último interrogatorio, el citado Adorni ha caído en graves contradicciones con sus primitivas declaraciones, y por consiguiente, vuelven á reinar las sospechas de que sea efectivamente el asesino de Arvedi.

Detención de un oficial superior

ROMA, Enero 30—Telegrafían de Treviso, que de orden de la autoridad competente, se ha procedido á la detención de un oficial superior, de guarnición en aquella ciudad, contra el cual pesa la acusación de haber cometido abusos de carácter privado contra varios sargentos y soldados de su regimiento.

Fallecimiento de un matemático

ROMA, Enero 30—Telegrafían de Nápoles que ayer por la mañana ha fallecido en aquella ciudad el conocido matemático profesor Cappelli.

Fallecimiento de un patriota

ROMA, Enero 30—Ayer por la mañana ha dejado de existir en esta capital el anciano patriota señor Domingo Cariolato, que había llegado al grado de coronel de las fuerzas voluntarias que lucharon á las órdenes de Garibaldi por la independencia de Italia.

El proceso Cuocolo

ROMA, Enero 30—Noticias llegadas de Nápoles dan cuenta de que el proceso contra los miembros del "camorra" acusados de haber tomado participación activa en el asesinato de los esposos Cuocolo, será visto ante el tribunal de assises de Florencia.

En honor de M. Bourgeois

ROMA, Enero 30—Ayer, el ex ministro de Relaciones Exteriores, hon. Tomás Tittoni, obsequió al conocido estadista francés, M. León Bourgeois, con un té, al que concurrió todo el mundo diplomático y parlamentario.

Por la noche, le ofreció un banquete el ministro de Agricultura, hon. profesor Luis Luzzatti, al que asistió también el ministro de Relaciones Exteriores, hon. conde Francisco Guicciardini.

El lanzamiento del "Dante Alighieri"

ROMA, Enero 30—Según versiones recogidas en el ministerio de Marina, el nuevo gran acorazado "Dante Alighieri", que se está construyendo en los astilleros nacionales de Castellamare di Stabbia, será lanzado al agua durante el último trimestre de este año.

Llegada de una misión turca

ROMA, Enero 30—Llegó ayer á esta capital una misión extraordinaria turca, enviada expresamente á Italia para estudiar el sistema de policía que existe en este país.

Los miembros de esta misión fueron recibidos por la tarde por el presidente del consejo de ministros, hon. barón Sidney Sonnino.

Presos amotinados

ROMA, Enero 30—Telegrafían de Reggio Emilia que esta mañana, al penetrar un guardián en una cuadra de la penitenciaría de aquella ciudad, donde había siete detenidos, estos últimos asaltaron al guardián y aprovechando el primer momento de asombro lograron huir.

Inundaciones en Adria

ROMA, Enero 30—Telegrafían de Adria que el río Pó se ha desbordado inundando todos los alrededores y causando perjuicios de consideración en los campos inmediatos.

Es considerable el número de cabezas de ganado que ha perecido ahogado arrastrado por las aguas.

En memoria de Yorick

ROMA, Enero 30—Telegrafían de Liorna que esta tarde se ha inaugurado en la biblioteca Labrónica de aquella ciudad un medallón que ha sido colocado en la misma en memoria del escritor Yorick.

Hizo uso de la palabra el señor Resi, quien exaltó la genialidad del difunto escritor.

El carnaval desanimado

ROMA, Enero 30— Ha empezado hoy la semana de carnaval; pero tanto en esta capital como en todas las demás ciudades de Italia, según los telegramas que se reciben, este año el carnaval se hace notar [illegible] y [illegible]

ESPAÑA

SUCESO MISTERIOSO

NOVIO SUICIDA

MADRID, Enero 30—Comunican de Toledo que en el pueblo de El Romeral, perteneciente á la provincia, ocurrió hoy un suceso misterioso que ha causado impresión entre los vecinos y que es objeto de investigaciones judiciales.

El hijo de uno de los principales hacendados de la localidad, señor Núñez, había concertado la celebración de su matrimonio con una joven del lugar, y la ceremonia había sido fijada para el día de hoy. De la casa de la novia salió la comitiva que se trasladó á la iglesia, en donde debía celebrarse el acto.

El novio manifestó que tenía que hacer una diligencia en casa del cura párroco y á ella marchó, manifestando que en breve se presentaría en la iglesia.

Los invitados y la novia esperaron inútilmente, y cuando se disponían á enterarse de los motivos de la tardanza, se tuvo conocimiento de que el novio se había suicidado en el domicilio del cura párroco. Inmediatamente se dió aviso á la autoridad judicial que inició el correspondiente sumario, tomando declaración á varias personas, con objeto de averiguar los móviles del suicidio.

El suicida había puesto fin á sus días haciendo uso de una escopeta.

La novia fué víctima de un desvanecimiento al tener noticia de lo ocurrido, siendo trasladada á su domicilio, en donde fué asistida por los médicos. La impresión sufrida por la joven ha sido causa de que se encuentre enferma.

No se ha conseguido descubrir el misterio que rodea este hecho, suponiéndose que en el suicidio del señor Núñez han debido influir motivos íntimos, en opinión de algunos vecinos.

UN MEDICO DE MULEY HAFID

Su opinión sobre el sultán

MADRID, Enero 30—Ha llegado á esta capital procedente de Fez, el médico militar español, señor García Belenger, quien ha permanecido en aquella ciudad marroquí bastantes días, prestando los servicios de la ciencia al sultán Muley Hafid.

El médico ha conversado con varios periodistas, á los cuales expuso su opinión acerca de las condiciones del sultán de Marruecos, deteniéndose especialmente en lo que se relaciona con sus prendas morales.

Según esta opinión, Muley Hafid, es trabajador, estando dotado de un sentimiento de justicia nada común. Posee vastos conocimientos de filosofía, siendo en términos generales bastante culto, lo que se observa viendo que diariamente recibe numerosos diarios europeos, los que lee teniendo conocimiento de lo que ocurre por el mundo.

El doctor García Belenger desmintió las noticias publicadas por varios diarios europeos referentes á las crueldades que imponía el sultán, y dijo que, en casos verdaderamente graves ha visto á Muley Hafid inclinarse á la clemencia perdonando á muchos enemigos. El sultán se dedica con predilección á la poesía, siendo entre los marroquíes uno de sus más estimados poetas.

Agrega el doctor que en lo que se refiere á sus condiciones físicas es robusto, poseyendo una buena salud, hace numerosos ejercicios diariamente y es valiente hasta la temeridad.

Trabaja bastante, manteniéndose en contacto con el pueblo, las necesidades del cual procura remediar y es querido de sus súbditos, á los que pretende llevar por el camino de la civilización; pero empleando procedimientos lentos.

La opinión del doctor García Belenger es publicada por varios diarios de esta capital.

EL INFANTE FELIPE DE BORBON

Accidente sin consecuencias

MADRID, Enero 30 — Comunican de Melilla que hoy ocurrió al infante don Felipe de Borbón, que forma parte de las tropas del destacamento de aquella plaza, un accidente que afortunadamente no tuvo consecuencias lamentables.

El infante se encontraba en la punta del muelle conversando con el alférez Navarro perteneciente á la dotación del "Numancia". Ambos se hallaban sumamente distraídos y el infante en un descuido perdió el equilibrio y se agarró al alférez Navarro cayendo juntos al agua.

La caída de ambos fué notada inmediatamente por algunas embarcaciones que salieron en su auxilio. Militar y marino nadaban en dirección al "Numancia", cuando fueron auxiliados por una lancha de vapor que los condujo á bordo de aquel buque de guerra.

CONFRATERNIDAD HISPANO-FRANCESA

Los militares de Cabo de Agua

MADRID, Enero 30—Comunican de Melilla, que el comandante y varios jefes y oficiales del destacamento español en Cabo de Agua, realizaron una excursión á Berkane, situado en territorio dominado por los franceses y á corta distancia del Muluya.

Los militares franceses recibieron á los españoles con muestras de grandes agasajos celebrando fiestas en honor de los mismos. La confraternidad entre los militares españoles y franceses se puso de manifiesto nuevamente obligando la guarnición francesa á los excursionistas á que permanecieran varios días en aquella zona.

Los jefes y oficiales de una y otra fuerza realizaron excursiones por determinados puntos del territorio siendo objeto de muchas atenciones de parte de los moros de aquella zona.

Durante los días que han permanecido los militares españoles en Berkane se han celebrado varios banquetes. Al final de uno de ellos los comensales enviaron un expresivo telegrama de felicitación al general Marina.

La oficialidad de Cabo de Agua ha invitado á la de Berkane á que realice una excursión por la zona española.

Causa buena impresión la cordialidad de relaciones que mantienen las tropas fronterizas lo que se considera de utilidad en caso de que los moros repitan sus agresiones.

ECOS DE LA SEDICION

EN FAVOR DE LOS PROCESADOS

MEETINGS EN PROVINCIA

MADRID, Enero 30—Telegramas recibidos de varias provincias de la península comunican que hoy se han realizado mitins pidiendo la libertad de los presos en Barcelona por causa de los sucesos desarrollados á fines del pasado mes de Julio.

Los mitins han sido organizados por los elementos radicales interviniendo en ellos caracterizados oradores que han solicitado de los gobernadores el envío al gobierno de conclusiones en demanda de la amnistía.

En todas las manifestaciones públicas realizadas, ha reinado el más completo orden.

BARCELONA, Enero 30—Esta tarde se ha realizado en el Palacio de Bellas Artes el anunciado festival en favor de los presos por causa de los movimientos revolucionarios ocurridos en esta ciudad.

El salón donde se celebró el acto, presentaba brillante aspecto, viéndose casi todos los prohombres del partido radical, muchos concejales y diputados provinciales, los centros obreros con sus banderas y estandartes, y una numerosa concurrencia. Después de pronunciados varios discursos, en los cuales se insistió en la necesidad de que el gobierno dicte el decreto de amnistía, los coros de los orfeones interpretaron varios himnos y algunas canciones.

La banda de música del municipio, intervino en el acto.

Terminado el festival, la comisión visitó al gobernador civil, insistiendo en la petición hecha cuando se celebró el mitin radical en favor de los procesados por sediciosos.

La prensa radical excita á la opinión pública á que contribuya á la campaña emprendida, con objeto de conseguir el decreto de amnistía.

MADRID, Enero 30—Telegrafían de Alicante que esta tarde se ha realizado una manifestación compuesta por cuatro mil personas, en su mayor parte socialistas y republicanos, para solicitar del gobierno la amnistía de los presos por la sedición de Barcelona.

Los manifestantes, después de celebrar un mitin en el que expusieron el objeto de la campaña, recorrieron varias calles de la ciudad, dirigiéndose al gobierno civil. Una comisión visitó al gobernador, al que entregó el mensaje en donde se exponen al gobierno las conclusiones aprobadas por los dos partidos políticos indicados anteriormente.

En ella figura no solamente la de la amnistía sino la derogación de la ley de jurisdicciones y el establecimiento del servicio militar obligatorio.

El gobernador ofreció á los comisionados interponer sus influencias en favor de los manifestantes; pero hizo observar que según las declaraciones del jefe del gobierno, la amnistía de los sediciosos no podrá concederse hasta que se encuentre reunido el parlamento.

En los círculos políticos reina bastante animación, habiéndose acordado continuar la campaña iniciada en aquel sentido.

CONTRA LAS ESCUELAS LAICAS

Comienzo de la campaña

MADRID, Enero 30—De acuerdo con la resolución adoptada por los elementos conservadores y católicos de esta capital, hoy se ha iniciado la campaña de protesta contra la reapertura de las escuelas laicas y contra el establecimiento de nuevos centros de esta clase de enseñanza.

Se celebró un mitin en el teatro del Príncipe Alfonso, asistiendo al acto las juventudes católicas y conservadoras pronunciando los oradores fogosos discursos combatiendo las escuelas indicadas. Hablaron de la necesidad de que el gobierno impida el establecimiento de las mismas, en beneficio del orden.

A dichas escuelas atribuyeron la causa de la inercia nacional. Uno de los oradores dijo: "Antes de europeizarnos, debemos españolizarnos".

Durante el mitin reinó el mayor orden.

Los diarios de la derecha excitan á la continuación de la campaña. La prensa liberal y radical critica enérgicamente el objeto del mitin, censurando á los que pretenden impedir el funcionamiento de las escuelas laicas.

ECOS DE LOS TEMPORALES

Granizada en Almería

MADRID, Enero 30—De las provincias del Norte de la península llegan telegramas comunicando que los temporales han cedido en intensidad.

En Vigo fondeó hoy el vapor francés "Ceres", que conducía á remolque á una embarcación belga, averiadísima á causa de haber sido sorprendida en alta mar por los recintes temporales.

El capitán del "Ceres" manifestó á las autoridades de marina, que encontró al vapor belga el viernes á bastante distancia de la costa y que la tripulación pidió auxilio, el que se prestó después de bastantes trabajos. El vapor belga había perdido el timón.

Telegramas llegados de Almería, comunican que ha caído sobre la ciudad una fuerte granizada, causando daños incalculables en aquella zona.

El frío que reina en toda la región es intensísimo.

La venta de armas—Restricción en Barcelona

BARCELONA, Enero 30—Las autoridades civiles, en vista de la gran demanda de armas que se viene haciendo á las armerías, han dictado una circular restringiendo la venta de las mismas, especialmente la de carabinas, las que serán adquiridas por los particulares, previa presentación de determinado documento.

En pocos días se han solicitado en el gobierno civil seis mil licencias de uso de arma.

La decisión gubernativa ha sido aplaudida por la opinión pública.

Los nombres nacionalistas—Petición de un obispo

MADRID, Enero 30—Dicen de Bilbao que los nacionalistas de aquella ciudad han dirigido una solicitud al obispo de la diócesis para que ordene á los párrocos que no se nieguen á poner nombres vascuences á los niños que se van á bautizar, cuando así se pida por los padres.

Homenaje á Chapí

MADRID, Enero 30—La Sociedad de Autores de esta capital ha acordado colocar en el Parque del Oeste, una estatua del compositor español Chapí, fallecido no hace mucho tiempo.

La estatua será esculpida por el artista Benlliure.

Españoles secuestrados — Consternación en Las Palmas

MADRID, Enero 30—Se conocen nuevos detalles relacionados con el secuestro de ocho españoles por los moros de la costa occidental de Africa, hecho que telegrafié ayer.

Posteriores telegramas llegados de Las Palmas, dicen que los marineros secuestrados son de Canarias estando todos casados.

Reina consternación, temiéndose que los indígenas los asesinen, confiándose sólo en la intervención del gobierno.

La lancha pesquera de la que formaban parte los ocho tripulantes, es la "Andorina".

Los militares de la campaña—Banquete oficial

MADRID, Enero 30—En el ministerio de Estado se ha celebrado esta tarde un banquete dado por el gobierno á los jefes y oficiales procedentes de la campaña de Melilla.

Al acto, presidido por el jefe del gabinete señor Moret, asistieron los ministros de Guerra, general Luque; de Estado, señor Pérez Caballero; de Marina, almirante Concas, los presidentes de las Cámaras y muchas autoridades. El elemento militar tenía una representación grandísima.

Al final del banquete se pronunciaron brindis patrióticos encomiendo el valor de las tropas que han luchado en Melilla.

INGLATERRA

LAS ELECCIONES GENERALES

Apreciaciones contradictorias

LONDRES, Enero 30—Casi terminada la lucha electoral y conociéndose la composición de la nueva Cámara tanto los liberales como los unionistas, pretenden haber triunfado y los órganos de los partidos alegan argumentos bastante plausibles.

Se puede decir que las elecciones no han sido decisivas en cuanto á la cuestión aduanera, que fué una de las principales bases de la lucha, y no se puede decir que el país se haya pronunciado en favor ó en contra de la revisión de la tarifa.

Los liberales sostienen que los centros industriales permanecen fieles á las tradiciones librecambistas y faltan tan sólo convencer á los agrarios de las ventajas del actual régimen, para decidir la cuestión de un modo definitivo.

Los conservadores, á su vez, dicen que el pueblo se convierte gradualmente á los principios proteccionistas, cuyo triunfo es sólo una cuestión de tiempo.

"The Observer", órgano unionista, dice que los defensores de la revisión de la tarifa aduanera, han cometido el grave error de querer establecer derechos sobre los artículos de consumo, en vez de limitarse á los artículos manufacturados. A proceder así, los liberales habrían sufrido una derrota decisiva.

En cuanto al presupuesto de Mr. Lloyd George, ministro de Hacienda, se cree que la Cámara de los Lores lo aprobaría tal como fué votado por la de los Comunes, siempre que los nacionalistas irlandeses no lo combatan con energía. Los lores tratarán luego de introducir modificaciones en el próximo presupuesto.

ECOS DE LA CATASTROFE FERROVIARIA

El número de las víctimas

LONDRES, Enero 30—Las informaciones oficiales recogidas en el lugar del desastre, hacen ascender el número de las víctimas de la catástrofe ferroviaria ocurrida ayer cerca de esta capital, á siete muertos y veintiséis heridos. Entre estos últimos hay algunos que se encuentran en un estado gravísimo.

Parece que el desastre fué causado por el descuido de un guardaagujas, y fueron arrestados varios empleados de la línea.

Accionistas agradecidos

LONDRES, Enero 30—Los accionistas del London City Midland Bank resolvieron colocar el retrato del presidente de esa institución bancaria, sir Charles Holden, en la sala de reuniones del directorio de la misma, en señal de su gratitud por la excelente administración del Banco, el cual acaba de pagar un dividendo de 18 por ciento.

Pretensiones exageradas de Caruso

LONDRES, Enero 30—Han fracasado definitivamente las negociaciones entabladas entre el administrador del Covent Garden y el tenor Caruso, para que éste cantase en dicho teatro durante la próxima temporada. Las pretensiones del tenor resultaron ser exageradas y el administrador del Covent Garden tuvo que rechazarlas.

ESTADOS UNIDOS

CONTRA LOS ABUSOS DE LA POLICIA

NUEVA YORK, Enero 30—El nuevo alcalde de esta ciudad está procediendo con gran energía contra los abusos que cometen los agentes de policía. Muchos agentes han sido destituídos por haber golpeado á ciudadanos pacíficos con sus bastones.

GRECIA

CRISIS POLITICA

ATENAS, Enero 30—El rey Jorge celebró hoy conferencias con los jefes de los diferentes partidos políticos y después de algunas vacilaciones consintió en convocar una asamblea nacional para que proceda á la revisión de varios puntos de la constitución.

Al mismo tiempo, confió á Dragumis la misión de organizar un nuevo gabinete, el cual será puramente administrativo y sin carácter político.

Una vez organizado el gabinete, la Liga Militar se disolverá, considerando como terminada la misión que se había impuesto.

CHINA

Rivalidades internacionales

PEKIN, Enero 30—El gobierno de Rusia y el del Japón presentaron al ministerio de Relaciones Exteriores una nota, por la cual reclaman una participación en la construcción del ferrocarril de Cherchau á Tsitsi-Haruagun, cedida á un sindicato norteamericano.

PERSIA

Consejeros financieros franceses

TEHERAN, Enero 30—El ministro de Hacienda presentó al parlamento un proyecto, por el cual propone que Persia contrate á siete consejeros financieros franceses para que reorganicen las finanzas del país.

El parlamento sometió el proyecto al estudio de la comisión de hacienda.

BELGICA

Próxima visita del rey á Inglaterra

BRUSELAS, Enero 30—"Le Soir" anuncia que el rey Alberto visitará oficialmente al rey Eduardo en la primavera próxima.

Después de esa visita, hará visitas oficiales á otras varias capitales europeas.

BRASIL

Fiestas de carnaval

RIO DE JANEIRO, Enero 30—La Avenida Central ha estado concurridísima con motivo de los juegos carnavalescos.

—Falleció en Bahía, el diputado Leovigildo Filgueidas.

CHILE

LA VISITA DEL PRESIDENTE AL BRASIL

Declaraciones oficiales

JUICIOS DE LA PRENSA

SANTIAGO DE CHILE, Enero 30—"El Día" publica la siguiente información:

"Con el fin de confirmar la noticia de la visita del señor Montt al presidente del Brasil, nos acercamos ayer al jefe del gabinete, señor Ismael Tocornal, y se sirvió manifestarnos que el gobierno fluminense por medio del ministro de Chile, acreditado en Río de Janeiro, había manifestado al señor Montt que al gobierno brasileño le sería excepcionalmente grato que lo visitase en aquella capital.

El señor Montt contestó al señor Herboso, que también á él le sería muy grato visitar al presidente del Brasil.

Esto es lo que hoy expresó el señor Tocornal.

Pero aún no se ha recibido invitación oficial del gobierno del Brasil".

"El Ferrocarril" publica un entusiasta remitido á favor de la visita á Río de Janeiro.

"La Ley", insistiendo sobre la noticia anterior, dice:

"Ya nadie ignora que el señor Montt, después de la visita á Buenos Aires, seguirá viaje á Río de Janeiro.

Esta noticia, que por indiscreción oficial se ha hecho conocer á todos, debe haber caído como una bomba en la capital argentina.

El honor no es para nosotros sólos: dirán. De aquí la visita se irá á casa de nuestros enemigos, y posiblemente se reirá de cuanto risible haya parecido en lo inmerecidamente grande de nuestro recibimiento y de nuestras atenciones.

Y los argentinos tendrán razón.

Las visitas circulares no se aprecian.

Las naciones tienen su amor propio. No admiten de buen humor que quien las visita un instante, pase otro en la casa de al lado. Sobre todo cuando con ésta no se está en buenas relaciones.

La noticia del viaje á Río debió mantenerse oculta y una vez en Buenos Aires, recibidas todas las manifestaciones, decir sencillamente, exteriorizando una ocurrencia súbita: Ya que estoy aquí ¿por qué no ver á mi viejo amigo? ¿Por qué no alcanzar hasta el Brasil?

Pero anunciar una segunda visita antes de haber hecho al primera, es una indiscreción que hará bajar mucho el entusiasmo con que se dice que esperan al señor Montt sus antiguos amigos de Buenos Aires".

Por mi parte, he creído ayer suficientemente terminante la declaración del ministro en ésa, señor Cruchaga, que parece que ignoraba la existencia de ciertas negociaciones, según declaraciones del jefe del gabinete.

LA CUESTION DE TACNA Y ARICA

Nueva formula de arreglo

SANTIAGO DE CHILE, Enero 30—"La Unión" dice que el gobierno de Chile ha propuesto nuevas soluciones á la cancillería peruana en la cuestión de Tacna y Arica.

Hasta ha llegado á hablarse de la idea de proponer al Perú la celebración del plebiscito conforme á las estipulaciones del protocolo Billinghurst-Latorre, haciendo un plebiscito parcial, separadamente; uno en Tacna y otro en Arica.

Estos plebiscitos serían presididos por una comisión compuesta por un chileno, que sería el presidente del comité, un neutral elegido de común acuerdo, y un peruano.

Las dificultades acerca de los procedimientos serían resueltas por un delegado neutral elegido por los cónsules extranjeros en Tacna.

Tomarían parte en la votación todos los residentes en Tacna que supieran leer y escribir y tuvieran las condiciones comunes que se exigen en ambos países para ser electores.

Los votantes deberían tener, á lo menos, un año de residencia en el territorio disputado, á contar desde el día de la inscripción para el plebiscito, que se verificaría el 1o. de Junio de 1911.

EL RETIRO DEL GENERAL KORNER

SANTIAGO DE CHILE, Enero 30—En la sesión de la Cámara de Diputados el señor Irrazábal calificó de irrespetuosa la conducta del gobierno para con la cámara, pues no ha cumplido lo anunciado respecto del general Korner y la ley de retiro.

Agregó que la cámara no debe ocuparse del proyecto de permanencia del general Korner en el ejército, mientras no se expida el decreto de retiro.

El ministro de Guerra explicó el motivo de no haber el presidente firmado el decreto.

Los señores Correas Bravo é Irrazábal contestaron haciendo graves cargos al ministro de Guerra.

Visita de argentinos—El tratado de comercio—La construcción de puertos.

SANTIAGO DE CHILE, Enero 30—Se sabe que el 10 de Febrero próximo se trasladará á Santiago la banda de música de la policía de Mendoza, para tomar parte en los festejos que se celebrarán el día 12 del mismo mes en ocasión del aniversario de la batalla de Chacabuco.

Se espera, además, en esta ocasión, la visita de una comitiva argentina formada de personas de significación política y social.

—De origen fidedigno he sabido que las negociaciones para el tratado de comercio entre Chile y la Argentina, se encuentran bien encaminadas.

El lunes tendrá lugar en la Moneda una reunión de los señores Edwards, Cruchaga y Anadón, para tomar una resolución definitiva. Se espera que en la próxima semana se adelantará mucho y se concluirá favorablemente la negociación del tratado.

—La legación de Chile en Buenos Aires comunica que los astilleros Wiltson se interesan para la construcción de puertos en esta república.

El representante de los astilleros, que se halla actualmente en Buenos Aires pidió antecedentes sobre la construcción de los puertos de Valparaíso, San Antonio y Talcahuano, para presentar propuestas.

El ministerio de Industrias y Obras Públicas ordenó la confección de datos para enviarlos á esa.

PERÚ

Renuncia del ministro de Hacienda

LIMA, Enero 29 — A consecuencia de una viva discusión habida ayer en sesión secreta de la Cámara de Diputados, renunció el ministro de Hacienda, señor Forero.

REPUBLICA ORIENTAL

EL CENTENARIO ARGENTINO

Actitud del gobierno

MONTEVIDEO, Enero 30—Es cosa resuelta que el Presidente de la República no concurrirá personalmente á los festejos que se preparan en ésa con motivo del centenario de Mayo.

La reanudación de las relaciones internacionales logradas por el doctor Sáenz Peña con motivo del protocolo firmado sobre los asuntos del Plata, predisponía á suponer que el gobierno uruguayo tomara en dicha solemnización la participación que le corresponde; pero, según un diario oficialista, los recientes sucesos—que dice han hecho aparecer algo inexplicable la conducta del gobierno argentino—dan ocasión para que las susceptibilidades y reproches distancien á los representantes de ambos pueblos y se considere fracasada toda tentativa respecto á la delicada muestra de alta cordialidad y estima con que se proyectaba sellar la amistad tradicional entre uruguayos y argentinos. Puede, pues, afirmarse desde ahora que el Presidente de la República no irá á Buenos Aires.

Hoy, por espacio de tres horas, desde las doce á las tres, llovió torrencialmente, malogrando todas las fiestas al aire libre anunciadas para hoy.

También se suspendieron las carreras, pues la pista del hipódromo de Maroñas quedó impracticable.

El tiempo continúa tormentoso.

CORDOBA

La inscripción provincial

LABOULAYE, Enero 30—Se efectuaron aquí las inscripciones en el registro provincial.

Como los trabajadores se encuentran en las faenas agrícolas, no es muy numeroso el número de inscriptos.

CORRIENTES

LA PERSECUCION DEL CONTRABANDO

Procedimientos censurables

MONTE CASEROS, Enero 30—Llegó el inspector señor Muñoz Posse, á levantar un sumario con motivo del conflicto habido entre el resguardo y la administración aduanera.

Desde que el señor Sixto M. Neira se encuentra al frente del resguardo, con aplauso general, ha sabido desplegar tal actividad en el desempeño de su cometido, que puede asegurarse que en estos últimos tiempos quedó paralizado el contrabando en Caseros.

A dicho empleado se le ve todas las noches, hasta el amanecer, hacer recorridas por la costa del Uruguay, y gasta su escaso sueldo en conseguir elementos de locomoción; pues los 50 pesos que le dan para carbón, de la lancha, los consume en quince días.

Ahora se presenta el conflicto, y día por día se debilita la acción de dicho empleado, quitándole marineros de confianza, conocedores de su delicada misión y probados en el desempeño de sus puestos, como aquellos que valientemente pelearon con los contrabandistas, hace pocos meses, y le dan otros que ignoran hasta el manejo del máuser, que él no los conoce, y por lo tanto, no le inspiran confianza.

Es deber del receptor nacional, señor Caballero Alem, ayudar á este digno empleado, en vez de ponerle trabas, y darle todos los elementos que necesita; pues es al único que se ve trabajar activamente.

El inspector señor Posse levanta un sumario, pedido por el señor Neira, con motivo de la baja de meritorios marineros, y aunque no se duda que sabrá hacer justicia, esto no basta. Aquí hace falta un firme propósito del ministerio en contra de los contrabandos. Para eso se debe colocar una fuerza de línea de 100 hombres, y que la política provincial no intervenga en el nombramiento de empleados de las reparticiones nacionales.

ENTRE RIOS

Sociedad de luz eléctrica — Los preparativos para el carnaval

URUGUAY, Enero 30 — Con numerosa concurrencia se realizó en el teatro 1o. de Mayo, la asamblea para constituír la sociedad cooperativa popular de luz eléctrica.

Hay verdadero entusiasmo para suscribir el capital necesario, el que se calcula en cien mil pesos.

—Fueron sepultados los restos del joven Angel M. Fexier, distinguido alumno de tercer año del colegio nacional.

Al sepelio concurrió el personal docente del establecimiento y una delegación de los alumnos.

A nombre de sus compañeros pronunció una oración fúnebre el estudiante Oscar Rodríguez.

—Ha sido nombrado inspector de esta seccional ganadera, con asiento en Gualeguaychú, el doctor Francisco Troise.

—Ningún preparativo se nota para el carnaval próximo.

Todavía no ha logrado formarse la comisión que se encargue de preparar los festejos, pues la comisión que se había designado, no ha aceptado.

Un niño muerto por un rayo

VICTORIA, Enero 30—En la estancia del señor Durval Solari un rayo ocasionó la muerte de su hijo Joaquín, alumno del colegio nacional del Uruguay.

LA RIOJA

CONFLICTO POLITICO

El gobernador y la legislatura

AMENAZAS DE ENJUICIAMIENTO

CAMBIO DE JEFE DE POLICIA

Telegramas al gobierno nacional

DEMANDA DE GARANTIAS

RIOJA, Enero 30—En las circunstancias políticas actuales la legislatura es el principal elemento de que se valen los nacionalistas y autonomistas coligados, para mantener en jaque al gobernador.

Al efecto, estaba convocada para hoy á las 9 a. m., con el fin de nombrar una comisión que ha de formar cargos en el juicio político que iniciarán al señor Dávila San Román, suspendiéndolo previamente.

El procedimiento sería indicado por el Presidente de la República, quien les aconsejaría que precipiten los acontecimientos en telegrama recibido últimamente.

Ante la expectativa creada por la actitud de la legislatura el gobernador conferenció hoy á las 8 a. m. con el senador Carreño, con objeto de armonizar en el sentido de evitar procedimientos violentos, sobre todo cuando el decidido apoyo presidencial aseguraba el triunfo de los coligados.

El senador aludido se mostró intransigente, diciéndole que él nada tenía que ver con la legislatura y que, á su juicio, no le quedaba más camino que renunciar ó pedir licencia hasta la terminación del período, por cuanto no consentiría que presida las elecciones próximas, por no inspirarle confianza.

El gobernador le manifestó que resolvería sobre el particular y le avisaría.

Mientras se desarollaban estos trámites, la legislatura se reunió á la hora designada en minoría y resolvió declararse en sesión hasta las 9 p. m. de hoy, y pedir la fuerza pública para conminar á los inasistentes, á cuyo efecto se pasó una nota al jefe general de policía, quien dió vista al fiscal de Estado. Se expidió éste favorablemente á la petición. Mientras esto ocurría el gobernador llamó á su domicilio particular al jefe de policía, comandante Alvarez, y le pidió la renuncia, diciéndole que esta exigencia la hacía, muy á pesar suyo, y nada más que por calmar la expecativa pública, por cuanto él no inspiraba confianza, dado el estado en que estaban colocadas las cuestiones políticas.

El comandante contestó que no renunciaría, porque quedaría mal con el Presidente de la República, quien se interesaba en que se mantuviera en el puesto, y que más bien lo destituyese.

El gobernador procedió á exonerarlo, nombrando en su reemplazo al señor Benjamín Rincón, quien tomó posesión hoy á las 4 p. m. El nombramiento ha sido bien recibido por la opinión y el nuevo jefe ha recibido muchas felicitaciones.

Entrevistado sobre el procedimiento que seguirá, me dijo que por lo pronto, la policía se concretará á llenar su misión cumplidamente, garantizando la estabilidad del gobierno, en cuanto dependiere de su acción, lo mismo que los derechos de todos, que no introduciría modificaciones, ni cambios en el personal superior, que lo consideraba competente, no así el inferior del que se preocuparía á su tiempo y que á la repartición la había encontrado regularmente organizada, en cuanto había podido ver por el momento.

RIOJA, Enero 30 — Esta noche se envió al Ministro del Interior un telegrama firmado por uno de los grupos de la legislatura, en el que le dicen que tienen conocimiento de que una minoría de nueve diputados acaba de dirigirse pidiendo garantías al gobierno federal para celebrar sesión.

Creemos de nuestro deber, dicen, informar que todos los miembros de la legislatura local gozamos de las más amplias garantías.

El pedido enviado no ha sido motivo de sanción alguna del cuerpo de que formamos parte, pues además de ser indispensable el número de diez diputados para formar quórum, hoy no se ha producido ninguna reunión. Hemos concurrido á la legislatura de acuerdo con la citación que se nos hizo para esta noche, habiendo encontrado cerrado el local.

Con el pedido de la minoría á que hacemos referencia se procura complicar al gobierno federal en un plan tendiente á buscar una solución política en el orden local".

Los señores Ramón Navarro, Benjamín Rincón, Marcial Catalán, Carlos H. Herrera y Florencio Dávila, firman el anterior despacho.

SALTA

Desarrollo de la viruela—Incompatibilidad de funciones

SALTA, Enero 30—Los diarios dan cuenta de que en el paraje Los Nogues, la viruela hace estragos é incitan á las autoridades á que tomen medidas.

El gobierno nombró á un turco comisario del partido del Carril.

—Durante el corriente mes en el ferrocarril Central Norte ha habido cuatro accidentes que causaron otras tantas víctimas.

—El señor Moisés J. Oliva tuvo la delicadeza de renunciar la secretaría del consejo de educación provincial, el mismo día que recibió el nombramiento de rector del colegio nacional, pero el gobernador electo aun conserva el cargo de presidente de dicha corporación.

—Se escuchan quejas en el pueblo por la distancia del centro de la actividad á que se hallan las oficinas de correos y telégrafos.

MENDOZA

Sociedad Protectora de Animales — Convocatoria de acreedores—Elecciones municipales—Vino en malas condiciones

MENDOZA, Enero 30—En una reunión celebrada por los miembros de la Sociedad Protectora de Animales, con objeto de reorganizar esta asociación, fueron elegidas las siguientes autoridades:

Presidente, Agustín Mercader; vice, Manuel J. Cabral; tesorero, Salvador Segura; secretarios, Ramón Aguilera y Joaquín Ortiz; vocales: Cicerón Aguirre, José del T. Silva, Héctor Mackers, Osvaldo Schauman, Juan M. Busi, Roberto Saravia.

—Vecinos de San Rafael ofrecerán hoy en dicho departamento un almuerzo al gobernador electo, señor Rufino Ortega (hijo), quien se trasladará acompañado de algunas personas de esta capital.

—Ante el juzgado de turno á cargo del doctor Raffo, se han presentado los comerciantes establecidos con tienda en la ciudad de Godoy Cruz, Aledala y Burat, solicitando convocatoria de acreedores.

Presentan un activo de 12.834.30 $ y un pasivo de 15.839.61 $.

—Hoy tienen lugar en esta capital las elecciones de concejales.

Los peones municipales son los únicos elementos que se presentan á los comicios y tienen á su cargo la tarea de sacar triunfante la siguiente lista proclamada por el oficialismo; Héctor Mackers, Joaquín Ortiz, Manuel M. González, Tomás Argunado, Amadeo Zoreguieta y Oliver Saráchaga.

—Se hace notar la malísima calidad del vino que se expende al menudeo en los almacenes, y llaman la atención que las autoridades no eviten el expendio de esos brebajes nocivos á la salud aplicando las multas que prescriben las leyes.

—Partió para ésa el ministro de Insdustria y Obras Públicas, doctor Silvestre Peña y Lillo, futuro vicegobernador.

SAN JUAN

ELECCIONES DE LEGISLADORES

Protestas de los conservadores

SAN JUAN, Enero 30—Se efectuaron hoy las elecciones para la renovación de la legislatura, concurriendo en casi todos los comicios el partido Conservador, opositor en el orden local.

El acto principió y terminó en orden, aunque la oposición manifiesta que ha sido víctima de coacciones, antes y en los momentos de la elección, con amenazas á los agricultores de quitarles el agua y á los comerciantes de aumentarles las patentes.

Se asegura que los intendentes municipales y subdelegados, en persona, llevaban y presionaban á los votantes.

El resultado de las elecciones, según el informe oficial es el siguiente: por la capital: R. Ferrer Oro 166 votos; Valentín R. Videla 105 votos; por Desamparados, primera circunscripción: Arturo Basualdo 276 votos; Domingo Cortínez 195 votos; segunda circunscripción: Nicolás T. de Vita 263 voto; Bartolomé del Bono 71 votos; por Trinidad: doctor César C. Rodas 138 votos; Isaías Salinas 205 votos; por Concepción, primera circunscripción: Cesáreo Aberastain 421 votos; Juan D. Flores 182 votos; por Santa Lucía: Saúl Sandes 263 votos de mayoría; por Jachal: Miguel Blanco 310 votos; doctor Ventura Lloveras 71 votos; por Pocito: Ignacio Chirino 200 votos; por Albardón, el candidato del partido Popular, que es el situacionista, obtuvo 110 votos de mayoría; por Caucete, el candidato del partido Popular, Eleodoro Olguín tiene una mayoría de 140 votos.

En Angaco Sur, Angaco Norte, Chimbas y Cochagual, se sabe que el triunfo ha correspondido igualmente al partido Popular por inmensa mayoría.

Las letras de tesorería

SAN JUAN, Enero 30—Se presta á comentarios el telegrama del gobernador al ministro Iriondo diciendo que dió cumplimiento á la disposición del retiro de las letras, y sin embargo á muchas personas que han llevado letras de tesorería á convertirlas por pesos nacionales, se les contestó que no se conocía el decreto que ordenaba el canje.

Aun no hay noticias confirmando la realización del empréstito en París al tipo de 88.

SANTIAGO DEL ESTERO

Proclamación de candidaturas

SANTIAGO DEL ESTERO, Enero 30—El partido Popular situacionista, invitó á los independientes á proclamar candidatos para diputados nacionales y electores de presidente.

La asamblea fué numerosa, pero sólo asistieron cuatro ó cinco independientes.

Hablaron los candidatos á diputados nacionales doctor Alvarez y señor Castañeda Vega, exponiendo sus respectivos programas.

Distribuyó el diario "El Liberal", órgano de los mitristas santiagueños, un boletín de los autonomistas invitando, bajo el nombre de comité directivo de la Unión Nacional, á sus correligionarios á proclamar candidatos de electores del presidente.

Todas estas agrupaciones partidistas se reducen á pocos ciudadanos en la capital, sin organización alguna en los departamentos.

— Después de un calor intenso, cayó esta noche una ligera lluvia.

JUJUY

Elección de electores

JUJUY, Enero 30—Se verificaron las elecciones de electores de gobernador y vice.

En toda la provincia unánimemente fué votada la lista acordada por ambos partidos que responden á la gobernación del senador Alvarado.

En la capital sufragaron 196 personas, eligiendo á los señores Francisco Zelaya, Manuel Zurueta, Olimpo Udiano.

—Se espera una resolución en la licitación para el edificio de la escuela normal, adjudicándose la obra de proponente que ofrece hacer un precio más bajo y con todas las garantías.

Abstención electoral

ZAPLA, Enero 30—Canónicamente fueron elegidos los electores.

Sólo concurrió escaso elemento oficial.

La mayoría de los ciudadanos se han abstenido, no queriendo sancionar con su presencia la obra de los oficialistas.

SANTA FE

LOS IMPUESTOS MUNICIPALES

Demanda de rebaja

MANIFESTACIONES HOSTILES

ROSARIO, Enero 30—Careció de importancia la manifestación realizada hoy para pedir la rebaja de los impuestos municipales.

La componían parte de los elementos que siempre, por obligación, tienen que acudir á esos actos, como ser peones de la administración de limpieza pública, empleados y agentes de policía en traje civil y algunos estibadores de la Sociedad Protectora del Trabajo Libre.

Al salir de la plaza Santa Rosa, la columna abarcaba exactamente una cuadra y media, y se aumentó á dos cuadras al llegar al palacio municipal.

Los contribuyentes verdaderos escaseaban tanto como las personas de alguna figuración á su frente.

Al llegar á la intedencia hizo uso de la palabra el doctor Pablo Cogorno, uno de los organizadores del mitin, que hizo entrega de la solicitud. Contestó el intendente, doctor Quiroga, diciendo que sería enviada al concejo deliberante, el que será convocado, como se ha anunciado, á sesiones extraordinarias, para esta semana.

Varios incidentes producidos revelan que no es el verdadero pueblo rosarino, cuya cultura es tradicional, aun en los períodos álgidos de la política, el que formó parte de la manifestación.

El diario "La Capital", fué visitado por un grupo de pilluelos de manera descortés, que rompieron faroles, apedrearon el frente y lo embadurnaron.

A pesar de que el edificio se halla en el centro de la ciudad y que el hecho ocurrió á las dos de la tarde, no se vió policía alguna, la que llegó media hora después, estando la jefatura distante sólo cuatro cuadras.

El hecho significativo es que durante la manifestación abundaban los mueras y los abajos, á toda clase de personas y agrupaciones que no figuran en las filas del echagüismo.

Los mismos situacionistas declaran que la manifestación ha sido un fracaso.

Asamblea de arquitectos y constructores — El seguro municipal—Los servicios del puerto.

ROSARIO, Enero 30 — Hoy tendrá lugar la asamblea del centro de arquitectos y constructores con objeto de renovar la comisión directiva y aprobar el nuevo arancel.

—Gran éxito prometen obtener las regatas que se efectuarán esta tarde en Alberdi, organizadas por el Club Internacional de Regatas.

—El departamento municipal de obras públicas comunicó á la intendencia el fallecimiento del carrero Antonio Picarelli á causa de un accidente callejero. Pide que se le abone á la familia del mismo la póliza del seguro, que asciende á 2.165 pesos.

Es el primer caso de aplicación del seguro municipal.

—Como medio de evitar los perjuicios que causa la falta de muelles, indican los agentes marítimos la conveniencia de reglamentar los turnos para los atraques, como asimismo que los vapores que vayan á embarcar reciban el cargamento en conjunto.

Tan pronto como desaparezcan por completo esos inconvenientes se establecerán tres nuevas líneas de vapores al Rosario.

BUENOS AIRES

LA MUNICIPALIDAD EMPLAZADA

AMENAZA DE QUEDAR LA CIUDAD Á OSCURAS

PERGAMINO, Enero 30—El empresario del alumbrado público, señor Gimbatti, pasó una nota al comisionado notificándole que si la municipalidad no abona el pagaré que le tiene firmado, por valor de 5.395 pesos, y que vence hoy, se verá en la obligación de cortar la luz.

Con la falta de pago de tal documento, suma una deuda total á favor del empresario Gimbatti, hasta la fecha, de 30.000 pesos.

No se explica el vecindario cómo es posible que la municipalidad no haya pagado al empresario durante seis meses, como ocurre, cuando ésta ha cobrado con toda regularidad ese servicio.

Tampoco se sabe en qué han sido empleados esos fondos, que debieron pasar al empresario, para evitar el bochornoso espectáculo de ver la ciudad á obscuras, si no se efectúa el pago, desde el 1o. de Febrero.

El artículo 12 del contrato autoriza terminantemente al empresario á proceder en tal forma, siempre que se le adeuden tres meses, y lo exime de toda responsabilidad civil, particular ó judicial.

Se supone que el comisionado evitará la suspensión de la luz ó, en su defecto, dimitirá el cargo.

El sistema de los comisionados ha sido nefasto para los intereses del vecindario.

¡INCENDIO EN HAEDO!

Accidente á un propietario

HAEDO, Enero 30—Hoy, á las 2.30 de la madrugada, se incendió el almacén de los señores Arrevillaga y hermanos, quedando reducido á escombros en el término de cinco horas, debido á que este pueblo carece de todos los recursos para un caso de incendio.

La casa y el almacén no estaban asegurados, y las pérdidas de éste se calculan en diez mil pesos moneda nacional.

Las casas de familias, inmediatas corrían el mismo peligro, pero, debido á la actitud y el celo desplegado por el oficial encargado de esta subcomisaría, señor Nicolás Bruno Pitré, y con la ayuda prestada por los vecinos señores Juan Archuri, Guillermo Mora, Blas Pagani, Juan Puglia, José Súnico, Pedro Recalde, Rafael Gatti, Carlos Cereani, Pedro Petit, Pedro Bideverry, Isidoro Morlas, Daniel Camblar, Benigno García, Marcos Colles y del agente de servicio Ramón Marín, se cortó el fuego, echando agua con baldes, para evitar se propagara á la manzana.

Uno de los hermanos Arrevillaga durante el incendio dormía en una de las piezas contiguas al comercio sin darse cuenta del peligro.

Los vecinos entraron por el fondo para avisarle, y al conocer el hecho cayó accidentado.

El otro hermano se encontraba ausente.

El comisario de Morón, señor Heraclio Sagasta, llegó á las 5.15 con cinco agentes, para combatir el fuego.

La casa que es de propiedad del señor Esteban Accinelli, no estaba asegurada.

No se conoce el origen del fuego, pero como medida preventiva la policía tomó presos á los hermanos Arrevillaga, para el esclarecimiento del hecho.

Muchas personas opinan que ha habido una mano intencional.

Es el primer incendio que ocurre en este pueblo.

La protesta contra el comisionado—Cambio de comisario

MORON, Enero 30—Se llevó á cabo el mitin contra el comisionado del Poder Ejecutivo; pero no tuvo el éxito que se esperaba, pues sólo concurrieron unas 80 ó 100 personas, precedidas de una banda de música.

Hablaron los señores López, Vinochietto y otros, quienes manifestaron que perseverarán en la lucha á pesar de haber sido abandonados por sus compañeros.

—Ha sido trasladado á Zárate el comisario señor Heraclio Sagasta.

Se ha hecho cargo de la comisaría el señor Máximo Riglos.

Conferencia obrera de protesta—Carrera ciclista

MERCEDES, Enero 30—Patrocinada por el Centro Obrero tuvo lugar en la plaza San Martín, una conferencia popular para protestar contra la conducta del gobierno durante el estado de sitio.

Pronunciaron extensos discursos los ciudadanos Torres, Sarache, Cirento y González Pacheco, quienes relataron las peripecias que, según ellos, sufrieron á bordo del trasporto "Guardia Nacional".

El acto se realizó en el mayor orden y estuvo bastante concurrido.

—Se llevó á cabo la carrera de Luján á ésta, organizada por el Centro Ciclista de la localidad.

Los corredores llegaron en el siguiente orden, á la plaza San Martín, y fueron objeto, á su llegada, de entusiastas aplausos: primero Alejandro Recalde; segundo, Emiliano Vigano; tercero, Eduardo Vigano; y cuarto Augusto Cases.

—Estuvo muy animado y concurrido el baile dado por la sociedad El Centenario, en el local de la Recíproco Amore.

La orquesta del profesor Vitola y un buen "ambigú" contribuyeron en gran parte, al éxito de la fiesta.

Este centro dará en breve otro baile y un pic-nic.

Conferencia radical

HAEDO, Enero 30—Anoche tuvo lugar una conferencia en el club Alejandro Moreno, de la Unión Cívica Radical.

Asistieron delegados de los pueblos de Morón, Moreno, Merlo, Ituzaingó y Hurlinghan.

Hicieron uso de la palabra los señores Ziegler, Rodríguez, Pavón, Bodano, Muruaga, Alcántara y Solía.

Terminada la conferencia, los delegados fueron acompañados en manifestación hasta la estación, para despedirlos.

Por el tren de las 3.14 p. m. fueron muchos radicales de este pueblo á la Recoleta, para rendir homenaje al doctor Aristóbulo del Valle, con motivo de ser el XIV aniversario de su muerte.

ACTUALIDAD

Prácticas requietas

Al mismo tiempo que el círculo que en la Rioja ha dado vida á tanto gobierno doméstico, recita en público los párrafos de una carta política atribuída al Presidente de la Nación, agresiva para la democracia, depresiva para la autonomía provincial y mortificante para la dignidad de las instituciones, el ciudadano á quien se da como favorecido por ese documento político se dirige á sus correligionarios de Chilecito declarándoles que cuenta con el apoyo del Presidente y de otros funcionarios nacionales para hacer triunfar su candidatura á la gobernación de la provincia.

El candidato de la Casa Rosada—lo denominaremos así, en homenaje á las pruebas citadas—expresa que el apoyo oficial que ha conseguido se debe á "la lealtad con que ha servido la política presidencial". Sólo á esa clase de lealtad, si realmente existe, puede deberse la conquista de una imposición, que importa la más completa deslealtad al deber oficial y á las instituciones políticas del país.

Involucra el doctor Frías, entre las pruebas que ofrece de seguridad de su triunfo en la lucha electoral riojana, lo que, según él, le ha manifestado el doctor Sáenz Peña: "que ya le ha trasmitido al gobernador de la Rioja su perfecta conformidad con la fórmula" en la que el doctor Frías ocupa el primer término. Lo que quiere decir, que el candidato regional ha buscado aquí en la Casa Rosada y en la voluntad de uno de los candidatos á la presidencia, la fuerza electoral del pueblo de la Rioja, á quien le hace saber desde la capital de la Nación, que él será la expresión de los próximos comicios, porque ha triunfado en el ánimo del gobierno central.

Esto es oligarquismo crudo. El general Roca no habría procedido de otra manera, bien es verdad que el candidato oficial á la gobernación riojana es de los veteranos en las prácticas del P. A. N.

Para que nada falte en aquel cuadro político provincial, la legislatura, que no se reunió en todo el período de sesiones ordinarias, sino para prorrogarlas, escapando de nuevo, para que el Ejecutivo no pudiera integrar la administración de justicia, idea en estos momentos un juicio político al gobernador, haciendo coincidir esta conducta con la noticia de la carta presidencial, con las declaraciones del doctor Frías y con la versión de que el mandatario regional no se decide á poner á disposición del círculo del viejo régimen, todos los resortes del gobierno en calidad de recursos electorales.

Hay tanta gravedad en todo esto, principalmente si se lo mira con ecuanimidad de espíritu, que sería difícil atinar respecto de la causa de estas regresiones á prácticas que la civilización política se esfuerza por sepultar para siempre.

Hechos de tal naturaleza, que revelan la resurrección de un sistema político nefasto, merecen la reprobación nacional. El Presidente debe apresurarse, en su bien, á desvanecer la montaña de sombras que los elementos riojanos del viejo régimen han colocado sobre su gobierno, invocando su nombre, su influencia y su acción para burlar al pueblo de la provincia. Es menester disipar esa nube demasiado densa, dentro de la cual se hace aparecer al gobierno nacional tejiendo enredos y fabricando imposiciones en la política de aquel Estado.

La manifestación del Rosario

Según las informaciones que publicamos en la sección correspondiente, ayer se realizó en el Rosario la manifestación convocada por el Comité del Comercio y la Industria, para presentar una solicitud al intendente municipal, pidiendo la derogación de la ordenanza de impuestos sancionada para el corriente año, y su reemplazo por la del ejercicio anterior.

El acto ha tenido alguna significación, pero no toda la necesaria para caracterizarlo como exponente de la voluntad de aquel pueblo, que con tanto entusiasmo y unanimidad suele expresar sus anhelos. Preveíamos de antemano este resultado, conociendo, por las noticias publicadas, que una asociación gremial tan vasta como la Federación Obrera, había resuelto abstenerse de concurrir á la manifestación, así como elementos de comercio que en principio simpatizaban con la gestión iniciada, pero que disienten respecto á los alcances políticos que con fundamento se le atribuyen.

El hecho es elocuente y constituye una enseñanza. La clase obrera, especialmente, y los gremios en general, conscientes de la fuerza que les proporciona el número y la organización, suelen responder con eficacia, como es lógico, á los llamamientos en pro de cualquier manifestación auspiciosa de mejoras administrativas que redunden en provecho del bienestar general. ¿Por qué no han concurrido con la misma decisión de otras veces, á la de ayer? He aquí la incógnita, que á nuestro juicio se despeja con las mismas informaciones publicadas, según las cuales aquel movimiento responde á un plan político del oficialismo santafecino contra el Concejo Deliberante del Rosario.

Las cuestiones de carácter económico, como las relacionadas con los impuestos, y las eminentemente locales ó regionales, como todas las que puedan tener atingencia con las resoluciones del gobierno comunal, deben resolverse por los resortes propios de los vecindarios interesados en sus acertadas soluciones. Vincularlas con los intereses de la política general, es desnaturalizarlas, es alejarlas de su terreno, para llevarlas al de conveniencias ajenas, cuya satisfacción poco ó ningún beneficio puede reportar en el sentido de la mejor administración local, en la que toman parte fuerzas vivas que en el orden general no tienen actuación directa.

En virtud de esta consideración fundamental, lamentamos, que en el Rosario se pretendan complicar los asuntos municipales, que se hallan en situación favorable á las soluciones que exijan dificultades cualesquiera, con los de la política general de la provincia, pues no significa otra cosa la intervención del oficialismo en la preparación del "meeting" efectuado ayer.

El consejo municipal de aquella ciudad es el primero y el único surgido del acto popular, en franca oposición al régimen político que impera en la provincia. Este origen es ya, por sí solo, una garantía de fiel interpretación de las necesidades públicas y de fácil satisfacción de los anhelos de la masa contribuyente.

Ahora bien: para comprobar la eficacia de tal garantía, basta á los gremios que se sientan afectos con impuestos ó resoluciones de aquella corporación, pedir, simplemente, que ellos sean reconsiderados y arreglados á la equidad. No se requieren, sin duda, manifestaciones airadas, que vayan en son de protesta ó de emplazamientos.

Así lo ha entendido el pueblo del Rosario, al no concurrir unánimemente como lo ha hecho en otras ocasiones, al mitin de ayer, que se ha caracterizado por la intervención de intereses y de agentes extraños, como son los de la política á la cual sirve el oficialismo santafecino.

Empero, haciendo á un lado la significación del acto realizado, es indudable que se trata de una petición que debe ser considerada por el concejo deliberante, por cuanto se relaciona con resoluciones del mismo y con los intereses de una parte de los contribuyentes. En este concepto, aquella corporación debe reunirse y adoptar las medidas que considere justas y equitativas, después de un detenido estudio del punto en tela de juicio, que ha servido de pretexto al movimiento iniciado.

LAS ISLAS DEL ALTO URUGUAY

PORQUÉ NO SE FIRMÓ EL PROTOCOLO

Exigencias de la cancillería brasileña

EL DOMINIO DE LA ISLA CUAREIN

ESTADO ACTUAL DEL ASUNTO

INTERESANTE INFORMACIÓN

En nuestra cancillería no se tiene noticias de que el ministro argentino en el Brasil, señor Fernández, se embarque para esta capital el 3 de Febrero, como lo han anunciado algunos corresponsales. Aunque el mencionado diplomático ha obtenido una licencia, se cree que es probable que no hará uso de ella hasta que no firme el protocolo sobre las islas del Alto Uruguay, siempre que no surgiera una nueva dificultad que vuelva á postergar la resolución de ese asunto.

Por otra parte, en los círculos oficiales existe la creencia de que, por fin, va á concluirse con este zarandeado protocolo, que ha viajado dos años consecutivos entre Buenos Aires y Río de Janeiro, por voluntad de la cancillería de este último país, que no ha cesado de encontrarle defectos y hacerle observaciones, después de haberlo iniciado. Dicho protocolo no es un documento absolutamente necesario, desde el momento en que para tomar posesión de las islas del Alto Uruguay que corresponden á cada país, pudieron haber bastado las actas de las comisiones demarcadoras como ha hecho nuestro país con Chile.

Respecto de las últimas observaciones de la cancillería brasileña á ese protocolo, hemos recogido varios antecedentes, algunos de ellos sumamente interesantes, que demuestran como en esta cuestión tan sencilla se llegó hasta intentar complicar á nuestro país en un asunto delicado. Según informes autorizados que hemos recibido de Río de Janeiro, ya que en nuestro Ministerio de Relaciones Exteriores se guarda la más absoluta reserva acerca de este último punto, se sabe que la cancillería brasileña en el curso de las negociaciones, propuso á la nuestra que en el protocolo referente á las islas del Alto Uruguay se hiciera mención de la isla Cuareín ó Isla Brasileña, en un artículo adicional que aclarara que esa posesión pertenecía al Brasil, quien, como se sabe, ejerce jurisdicción sobre ella.

La mencionada isla siempre se llamó Cuareín, por estar situada en la desembocadura del río del mismo nombre, en el Uruguay, y el Brasil le ha cambiado el nombre por Isla Brasileña, desde que la arrebató á la República Oriental del Uruguay, que antes ejercía jurisdicción sobre ella.

Como lo ha dicho otras veces LA PRENSA, geográficamente, la isla Cuareín puede pertenecer á nuestro país ó á la República del Uruguay, pero nunca al Brasil, pues está situada más cerca de las costas argentina y uruguaya, sobre las márgenes izquierdas de la desembocadura del Cuareín y río Uruguay, que de la costa brasileña.

La intención de la cancillería de Itamaraty al proponer ese agregado, al parecer inocente, es bien clara. Ya que no tiene títulos bien saneados, sobre sus derechos á la posesión de la isla citada, buscaba que nuestro gobierno se los diera indirectamente, mencionando en el protocolo que pertenecía al Brasil, con lo cual de hecho hubiéramos reconocido su soberanía en ella.

Felizmente, según los informes que nos han sido suministrados, nuestra cancillería contestó á la propuesta brasileña que en ningún caso podía aceptarla, pues no se trataba de una isla del Alto Uruguay y que, entonces, conforme al tratado de límites y á las actas de las comisiones demarcadoras, el protocolo no podía referirse sino á las islas situadas al Norte de la desembocadura del río Cuareín.

Sorprendida la cancillería brasileña en su treta, se conformó con la contestación argentina y parece que no insistirá en ese punto.

La última observación á los términos del protocolo, es cuestión de forma, según los mismos informes, y está casi resuelta. El protocolo decía que las islas de San Javier estaban limitadas en el territorio argentino por el cerro Pelado, según la nueva redacción brasileña; pero nuestro gobierno objetó que el mencionado cerro quedaba en territorio del Brasil, más al Norte y que proponía que al cambiar la redacción del artículo que se refiere á ese punto se hiciera notar que el cerro argentino que las limita es el del Monje. La cancillería brasileña aceptó la redacción de ese artículo de acuerdo con la aclaración argentina.

Las últimas noticias que recibimos de Río de Janeiro, coinciden en la última parte con las de nuestra cancillería, es decir, que el último trámite de la negociación del protocolo es lo relativo á los cerros mencionados, que, como se ve, ya está casi concluído.

Por lo tanto, salvo que á la cancillería brasileña se le ocurra hacer alguna otra observación, el ministro Fernández podrá suscribir el protocolo antes de emprender viaje á esta capital, dentro de breve tiempo.

RECLUTAMIENTO REGIONAL

Los conscriptos no deben salir de su región

La organización regional del ejército es, fuera de duda, la más acertada disposición de la ley militar, la única estable y que debemos sostener á todo trance, porque es la solución ideal de la constitución de nuestra potencia militar y la única que responde satisfactoriamente á los intereses de la defensa territorial inmediata.

La experiencia de todas las guerras modernas la ha sancionado como verdad axiomática, después de las duras lecciones recibidas por las potencias que la habían desconocido ó tergiversado.

El reclutamiento del ejército debe ser, pues, regional, como lo establece muy bien la ley orgánica en su artículo 87; es decir, que los ciudadanos de la clase de 20 años, anualmente llamada bajo banderas, deben ser incorporados é instruídos en las unidades permanentes de su respectiva región, circunscripción ó distrito.

Este principio está tan arraigado en el criterio militar mundial que ya se tiende á aplicarlo al mismo reclutamiento de oficiales, entre otras mil razones, porque conocen á fondo el elemento primo—la carne de cañón—porque tienen más facilidad para estudiar el terreno y sus múltiples recursos de guerra y, finalmente, porque el sentimiento de la patria es siempre más vivo, cerca del hogar paterno, de la familia, del lugar en que se meció su cuna, donde cada árbol y cada accidente recuerda un episodio de la infancia.

No se concibe, pues, que haya profesionales, y menos aún, autoridades militares que, contrariando esta corriente insuperable, todavía atenten contra el sano principio orgánico, poniendo en peligro el funcionamiento regular del sistema regional en caso de guerra, y violando abiertamente una prescripción terminante de la ley.

Tal es la actitud asumida por el departamento de guerra, al disponer que algunos centenares de conscriptos de la primera y segunda región, recientemente incorporados á las unidades acantonadas en el Campo de Mayo, pasen á la tercera región.

Si se tratara de ciudadanos nativos del litoral, accidentalmente radicados en la capital federal, por ejemplo, aplaudiríamos llanamente el procedimiento, porque es así precisamente cómo entendemos la rigurosa aplicación del reclutamiento regional; pero, no hay nada de eso, pues la disposición reservada, indica simplemente, que los conscriptos de tal á tal número incorporados á los cuerpos del Campo de Mayo, pasen á las unidades de la tercera región. Luego la disposición que observamos debe tener otras causas y es, por lo menos, muy sugestivo que se adopten tales medidas á raíz de las quejas y denuncias recientemente formuladas sobre el racionamiento y mal trato de conscriptos.

Podría también ser la consecuencia de un exceso de presentación en la primera y segunda región y que el ministerio haya sencillamente resuelto desahogar los cuerpos del Campo de Mayo, llevando sus sobrantes á la región del litoral, en la inteligencia de que allí el llamamiento ha sido insuficiente, pues en caso contrario, importaría recargar á otros cuerpos que tampoco lo necesitan.

Esta hipótesis es inadmisible, desde que el mismo ministerio dispone que los conscriptos de tal á tal número de la tercera región, pasen al Campo de Mayo.

Se trata así, de un cruzamiento de conscriptos, sacados fuera de su región, sin fundamento ni motivo alguno, falseando la ley orgánica, irrogando al erario gastos enormes en el trasporte de centenares de tropa por vapor y vía férrea, y perdiendo un tiempo precioso, utilizable en la instrucción de tales reclutas.

Las consecuencias funestas de tan inconsulta disposición son: hacer aún más violenta la imposición del servicio obligatorio, privando á los conscriptos del placer de visitar á su familia y frecuentar sus relaciones, en las horas de licencia, de expansión ó descanso que tanto higienizan el espíritu, y hacen más llevaderas las fatigas del servicio.

Este perjuicio individual está agravado, en forma alarmante, por las consecuencias siempre funestas del desorden introducido en el organismo regional, creando complicaciones peligrosas en los momentos críticos del llamamiento general "á las armas".

Resulta, en efecto, que algunos centenares de conscriptos de la capital federal ó de la provincia de Buenos Aires están actualmente en los cuerpos de la 3a. región, en el Paraná, Concordia, Corrientes ó Posadas. Inversamente, otros tantos conscriptos del litoral Norte, estarán pronto en el Campo de Mayo.

Al ser licenciados, el Estado debe pagar á estos conscriptos los gastos de retorno á sus hogares á 200 ó 300 leguas de distancia.

Y, si ha de cumplirse el artículo 18 de la ley orgánica, esos reservistas, en caso de movilización ó convocatoria de su clase, "deben incorporarse á sus cuerpos respectivos", es decir, á los cuerpos en que fueron instruídos, ó á las unidades de complemento de los mismos.

Esos reservistas deberán así cruzar centenares de leguas, desde la capital federal, Azul, Bahía Blanca ó Chivilcoy para incorporarse á sus cuerpos en Concordia, Diamante, Corrientes ó Posadas, é inversamente, en los momentos críticos en que precisamente se sentirán las graves deficiencias de nuestra preparación para la guerra, en que el Ministerio y el estado mayor general, se verán enredados en la enmarañada madeja de una gran movilización, sus trasportes terrestres ó fluviales, previamente organizados ú ocupados en el trasporte de materiales y servicio de intendencias.

El Ministro de Guerra, ¿prepara acaso el mismo cuadro de desorganización del ejército francés del 70?

Y si Francia, con una inmensa red de ferrocarriles, con caminos envidiables, con distancias relativamente cortas y con tantos profesionales entendidos, no pudo salvarse de la catástrofe, principalmente ocasionada por el desorden de su administración y movilización, ¿cuál sería nuestra suerte, estando como estamos todavía muy lejos de los beneficios de la Francia del 70?

La disposición es, pues, á todas luces descabellada, y el Poder Ejecutivo está en el deber de volver las cosas á su lugar, manteniendo rigurosamente el reclutamiento regional y acatando la ley.

MOVIMIENTO POPULAR EN BOLIVAR

IMPUESTOS Y CONCESIONES MUNICIPALES

PROTESTA DE LOS CONTRIBUYENTES

EL ACTO PUBLICO DE AYER

Graves cargos contra el concejo

ENAJENACION DE LA RENTA PÚBLICA

Publicamos en seguida la amplia información remitida por nuestro enviado especial á Bolivar, sobre el acto público realizado ayer en aquel importante pueblo bonaerense, contra las autoridades municipales, por el aumento de los impuestos y la sanción de varias concesiones á particulares, que se consideran ruinosas para los intereses generales.

Bolivar, Enero 30—Este pueblo, importante por su población y su riqueza, se encuentra convulsionado con motivo de las irregularidades que el comité de la Liga de Defensa Local, imputa á las autoridades municipales.

En el primer tren llegó hoy el capitán de guardia de cárceles José Rodríguez con 20 hombres armados, que venían á reforzar la policía local, aparte de otro piquete llegado de Bahía Blanca.

Los viajeros de los trenes se vieron en la necesidad de recorrer á pie con sus equipajes el trayecto que hay entre la estación y el centro del pueblo, por falta de carruajes, pues ese gremio decretó el paro ayer, en razón de las persecuciones de que dice ser objeto por parte de los inspectores municipales en connivencia con la policía local.

El movimiento de resistencia á las autoridades municipales tiene hondo arraigo en la opinión porque aquéllas se excedieron en la creación de nuevos impuestos y aumento de los existentes, hasta provocar la protesta colectiva de los contribuyentes, en la forma que ya ha informado LA PRENSA.

El diputado provincial Adolfo F. Gómez, que tiene instalado aquí un local de remates ferias preside la Liga de Defensa Local con el propósito de contribuir á salvaguardar los intereses del vecindario, al mismo tiempo que cuida los suyos propios.

Esta persona es secundada en su acción por el comercio, los hacendados y los miembros conspícuos del partido Radical, que consideran su deber no permanecer indiferentes ante una propaganda en defensa de los intereses comunales.

Todos estos vecinos organizados y decididos se han lanzado á la lucha y como primera medida han resuelto dirigirse al Concejo Deliberante usando del derecho de petición, para reclamar la derogación de los impuestos últimamente creados y la disminución de los aumentos de los existentes en la ordenanza del año anterior, considerando entre los primeros el impuesto de tránsito, absolutamente prohibido por la Constitución; el de los hornos de ladrillos; las lecherías y motores fijos, el de visto bueno á certificados, el de permiso para señalar ó contraseñalar el derecho de inspección á las casas de empeño y el permiso de edificación en el interior de las propiedades.

Fundaban esa petición los comerciantes en que no había equidad en la aplicación de los impuestos y por otra parte, en que no había necesidades públicas urgentes que reclamasen ese sacrificio del vecindario.

Además consideraban nula dicha ordenanza, por cuanto al confeccionarla no se había observado lo dispuesto por el artículo 49 de la ley orgánica, que determina la intervención de los mayores contribuyentes en los impuestos territoriales y de patentes industriales cada vez que se trata de aumentar las gabelas.

En su demanda hacía constar la Liga de Defensa, que los impuestos cuya derogación pedía, eran contrarios á las leyes fundamentales de la provincia, porque no puede gravarse con otro derecho cuando se paga por ejercicio de un comercio, una patente fiscal.

El Concejo Deliberante acusó recibo de esa nota y expresó el deseo de conciliar los intereses de los contribuyentes con los impuestos municipales y declaró que no tenía inconveniente en acceder á lo peticionado, siempre que se guardaran las formas legales y se garantizase la percepción de los impuestos que se deseaba dejar subsistentes.

El Concejo quería también que fuera equiparado el presupuesto del ejercicio administrativo del año actual con el del año próximo pasado, ya fuera derogando aquél y poniendo en vigor éste, si legalmente pudiera hacerse, ó de otro modo.

Después de hacer diversas consideraciones de orden legal, el Concejo dice que sin querer elogiar los trabajos realizados por las autoridades del año anterior, y refiriéndose únicamente á obras públicas necesarias y de carácter urgente que se proponía realizar durante el año en curso, [illegible] instalación de servicios de aguas corrientes, que, según el Concejo, la población necesita, por lo menos dentro del radio de las 80 cuadras mejores, en vista de las condiciones de salubridad del pueblo.

Esta obra, agrega, se ha presupuesto en 160.000 pesos, sin incluir las maquinarias, pues la municipalidad utilizaría la fuerza motriz de la usina de alumbrado eléctrico en construcción.

Entre otras apremiantes necesidades, dice el Concejo que está la deuda atrasada, que desde hace varios años gravita sobre el presupuesto municipal, la cual se pensaba cancelar completamente este año, y el desequilibrio notorio del presupuesto del año pasado, en virtud de no haber percibido la municipalidad la parte que le correspondía por el impuesto de alcoholes, como así también por la demora en percibir el impuesto á la producción, á causa de las diversas prórrogas otorgadas por el Poder Ejecutivo de la provincia, todo lo cual coloca en situación desventajosa al tesoro comunal.

La creación del partido Caseros considerada inminente, agrega, arroja un saldo de impuestos á percibir y que probablemente no se cobrará de 30,000 pesos, aproximadamente.

Acerca del impuesto sobre la conservación de calles y caminos dice el Concejo, que fué creado por la Municipalidad á petición de vecinos, que no pertenecían á ese cuerpo y que forman parte ahora del Comité del Centenario.

El resultado de ese impuesto, que se calcula en 20,000 pesos, más ó menos debía ser entregado á dicho comité, para que lo destinase á construcción de un asilo de crónicos y otro de huérfanos en este pueblo.

A esta nota contestó el comité de la Liga de Defensa haciendo constar que el Concejo había confesado una irregularidad cual era la de declarar que el impuesto de conservación de calles y caminos sería destinado íntegro á la comisión del centenario dando con ello una aplicación distinta á sus fondos lo que es juzgado por la ley como malversación de caudales públicos.

Argumentaba la Liga, que con el presupuesto de 200,000 pesos del año anterior manejado con probidad se podían costear las obras proyectadas y atender todas las necesidades de la administración.

Luego, añadía: es de buen gobierno la realización de obras, dentro de los recursos ordinarios pues de esta manera se aceptan con justa complacencia porque no derivan del sacrificio del vecindario sino del tacto administrativo y esta tendencia hacia la sana, práctica está más justificada ahora en que ordenanzas como la que se refiere á la construcción de aceras y reboques, cambio de alumbrado, tabla de mercados etc. demandan de los vecinos, respetables desembolsos que la prudencia aconseja no aumentar.

Por estas razones agrega, hemos considerado que no existe apremiantes necesidades y creemos estar en lo justo.

En esta comunicación la Liga de Defensa expresa al concejo deliberante que "no habiendo recibido hasta la fecha los antecedentes solicitados en la nota del 20 del corriente, respecto á las distintas concesiones otorgadas por la municipalidad, reitera el pedido, por cuanto el comité está vivamente interesado en conocer la forma y el alcance de dichas concesiones."

La municipalidad dirigió en respuesta otra nota, por la cual accedía á la petición popular derogando y rebajando los impuestos, pero "reservándose el derecho de adoptar para la vigencia de los que regirán para el año en curso, los requisitos legales que sean necesarios, para lo cual pondría en vigor el presupuesto de 1910, con excepción de los impuestos impugnados por la Liga de Defensa".

Hasta aquí las comunicaciones oficiales cambiadas entre la Liga de Defensa y el concejo deliberante. De ellas se deduce el triunfo del pueblo, en cuanto á la primera parte de su petición, pero no así en lo que se refiere á las "concesiones, que es lo que está en pie" y el motivo en que se funda el mitin de hoy.

Según los datos que me han suministrado algunos vecinos respetables, en esos asuntos hay notoria ventaja para varias personas del círculo oficial, en perjuicio del interés público.

El presidente del Concejo Deliberante, señor Emeterio Lautre me hizo saber que recibiría con agrado la visita del enviado de LA PRENSA, para explicarle los fundamentos del conflicto producido con el vecindario.

El comisario Rogelio Márquez, que se halla á cargo de la comisaría local recibió instrucciones severas de la jefatura para que haga guardar el orden en el mitin de hoy.

Con este motivo la policía ha sido convenientemente distribuída en distintos puntos del pueblo.

En un local denominado Pabellón de las Rosas tuvo lugar hoy una fiesta campestre organizada por los elementos oficialistas, con objeto según se dice, de constituir una asociación de fomento que fiscalice la acción de las autoridades.

Han concurrido á esa reunión algunos elementos que los opositores denominan "matones".

La policía ha adoptado serias medidas para evitar desórdenes.

Bolivar, Enero 30—El asunto de las concesiones, muy divulgado en este pueblo, es el tema de todas las conversaciones en los círculos políticos, comerciales y sociales, porque se asegura que por medio de ellas se han realizado negocios leoninos.

Un comerciante me dijo que uno de los favorecidos negoció la suya en un día, ganándose 60,000 pesos.

Según la oposición, las autoridades municipales han enajenado la venta por un período de varios años otorgando concesiones á particulares, que serán los que se encargarán de percibir los impuestos.

Oportunamente me ocuparé de estas graves denuncias, solicitando informaciones oficiales que me permitan formar opinión al respecto.

Esta tarde se celebró el mitin popular organizado por la Liga de Defensa Local, el que alcanzó grandes proporciones.

La policía, al mando del comisario Rogelio Márquez, fué convenientemente distribuída en las bocacalles, armada á carabina, y concentrando mucha vigilancia en el local donde los oficialistas celebraron la fiesta campestre.

El capitán de guardia de cárceles, José Rodríguez, desplegó sus fuerzas armadas á máuseres en los alrededores de la plaza y frente á la municipalidad, en previsión de cualquier ataque que pudiera producirse desde ese edificio, pues la policía tenía noticias de que se encontraba allí gente armada, dispuesta á producir desórdenes.

Mientras se adoptaban estas medidas de previsión, en el local de las ferias rurales de Gómez y Fanchbeux y bajo la arboleda que allí existe, comenzó á congregarse el pueblo.

La delegación de Dalreaux llegó en un tren expreso. Fué recibida en la estación de Bolivar por una comisión de la Liga de Defensa, en medio de atronadores vivas á la causa popular.

En seguida, se inició la organización de la columna, para lo cual se habían designado numerosos comisarios.

A las 5 y 30 los manifestantes se pusieron en movimiento, encabezados por la banda de música del pueblo de 25 de Mayo y por miembros dirigentes de la Liga de Defensa.

La marcha se hacía pesada por existir un verdadero colchón de arena en las calles.

Entre una inmensa nube de polvo, la columna que no bajaba de tres mil ciudadanos, desfiló, escoltada por la policía cuyo comportamiento fué muy correcto.

Antes de partir los manifestantes y aprovechando la sombra de la arboleda, hizo uso de la palabra, en nombre de la Liga de Defensa, el secretario de la misma señor Andrés S. Gamundi diciendo que el movimiento iniciado contra la Municipalidad del partido con motivo de la exorbitancia de los impuestos creados y aumentados para el corriente año había surgido del seno de la Liga de Defensa Comercial, la cual había adoptado todas las medidas necesarias al amparo de los derechos del vecindario.

Hizo el orador una reseña circunstanciada de todas las gestiones realizadas por la comisión para someterlas á la consideración de esta asamblea popular la cual las aprobó por aclamación.

Luego dijo: Que este comité entiende que su misión no debe limitarse solamente á los pedidos formulados, sino también á velar por la fiel inversión de la renta municipal, que de hecho y de derecho corresponde al pueblo, por cuanto es él quien la paga.

Agregó que se conocía, por ser "vox populi" y del dominio público, la enajenación en forma de concesiones, de distintos servicios públicos, como el de alumbrado eléctrico y el de mercado, aquí y en Dalreaux, el de abasto, el de cementerio, el de limpieza, el de patentes de rodados y el de extracción de arena.

Añadió que el pueblo se creía con suficiente derecho para solicitar del Concejo Deliberante un informe sobre la forma y el alcance de las concesiones otorgadas.

El orador explicó luego cuál fué la conducta de la municipalidad, evadiendo la respuesta sobre el punto relacionado con las concesiones, aun cuando la comisión insistió en el asunto.

Esta es la razón de este mitin de protesta, agregó, y por eso el pueblo se reune en magna asamblea para condenar los atentados llevados á cabo contra sus intereses más legítimos.

El indiferentismo dijo, y la apatía de la mayoría del comercio y de la industria en los pueblos de campaña es el principal causante de que las personas menos indicadas sean las que fijan los destinos de los pueblos, pero como no hay mejor enseñanza que la experiencia de la vida, momento llegará en que los comerciantes y los industriales, factores importantes del progreso, aúnen sus esfuerzos y coadyuven dentro de sus poderosas energías en la defensa de los hombres sanos para administrar la cosa pública.

Después de otros conceptos enérgicos contra las autoridades, terminó el orador entre los aplausos de la asamblea, la cual pedía en coro la renuncia de los municipales.

La columna se detuvo á una cuadra de la casa municipal y se desprendió de ella una comisión de cinco vecinos mayores contribuyentes, quienes se dirigieron á dicho local, para hacer entrega de una nota en la que dice el comité de defensa que, en uso de un derecho de la Constitución se presenta ante el Concejo para protestar contra la ordenanza de impuestos promulgada para el corriente año, por cuanto en su sanción no se ha llenado las disposiciones del artículo 49 de la ley orgánica y también contra las distintas concesiones de servicios públicos, que se han enajenado sin consultar los intereses de los contribuyentes y la renta pública, y sin observar las disposiciones constitucionales inherentes al régimen municipal, las cuales si bien faculta la enajenación de diversos ramos de rentas, establece limitaciones de forma, que no puedan omitirse, bajo pena de nulidad total.

Además de los vicios de forma de que adolecen las concesiones protestadas existen otros de orden económico, que las convierten en desastrosas á los intereses generales pues sólo una mínima parte de los derechos derivados de esos servicios ingresan á las arcas del erario.

La prueba más evidente, agregan, de que el vecindario repudia los impuestos y las concesiones está en el hecho de la grandiosa manifestación que se realiza para prestigiar esta protesta.

El presidente del concejo deliberante se encontraba en la casa municipal, dentro de la cual había mucha gente que no ocultaba su estado de nerviosidad.

La delegación fué recibida por el presidente señor Lautre, quien contestando las palabras de un miembro de aquélla, que conducía la nota, le dijo que lamentaba no podérsela recibir y le entregó un papel impreso que contenía un aviso al vecindario, significando que se habían rebajado los antiguos impuestos y anulado los nuevos.

La comisión se dirigió luego á la cabeza de la columna, y ésta se puso en marcha, doblando por el bulevar San Martín hasta la estación del ferrocarril.

Numerosas damas presenciaban el desfile desde los balcones y aceras.

Frente á la estación se improvisó una tribuna que fué ocupada por el delegado de Dalreaux, señor Manuel Z. Arana quien dijo que aquel vecindario no podía mirar con indiferencia el acto popular y por eso se había adherido á la protesta.

En seguida los manifestantes hicieron una ruidosa demostración de simpatía á LA PRENSA á la cual llamaron defensora de los derechos del pueblo é insistentemente reclamaron la palabra de su enviado especial quien agradeció en nombre del diario el homenaje que se le tributaba.

Clausuró el acto el presidente de la Liga señor Adolfo F. Gómez.

La delegación de Dalreaux se embarcó en un tren especial, entre ruidosos vítores á la causa del pueblo y á nuestro diario.

Reinó completo orden hasta disolverse la manifestación.

La actitud de la policía fué correctísima.

Antiguos vecinos me declararon que jamás Bolivar había presenciado una manifestación más significativa por el número y calidad de sus componentes.

La asamblea popular decretó el paro general desde el 1o. de Febrero y resistir al pago de los impuestos municipales, hasta que el Concejo dé cuenta detallada al pueblo de las concesiones.

Dalreaux, Enero 30—A las 8 p. m. regresaron los manifestantes que fueron á hacer causa común con los de Bolivar.

Vienen gratamente impresionados por haber alcanzado el "meeting" un éxito de grandes proporciones.

El señor Rogelio Márquez, comisario de investigaciones, al frente de la fuerza de policía, ha llenado su cometido con acierto.

LOS CRIMINALES DE RIO NEGRO

Nómina de sus presuntas víctimas

ACTOS DE CANIBALISMO

Los crímenes cometidos en el territorio de Río Negro por una banda de malhechores que la policía tiene en su poder, ocupan la atención general con el comentario de las escenas de crueldad y de los actos de canibalismo en que incurrieron.

Venciendo dificultades de toda índole, podemos publicar la reproducción que ilustra esas líneas de la fotografía que obtuvo el ingeniero E. Sánchez Reinafé y que por acto de cortesía, que mucho agradecemos, entregó á nuestro corresponsal en aquel territorio.

Los jefes principales de la gavilla: 1o., Pedro Vila; 2o., Alberto Maripi; 3o., Hilario Castro; 4o., Juan Carillo y 5o., Juan Cuya

Publicamos á continuación la lista de los vendedores ambulantes sirios desaparecidos, y fecha de su salida de General Roca:

Salimi Malluy salió de Roca el 11 de Abril de 1907; Mohamad Mostafad, el 25 de Julio de 1907; Juisef Sereddin, el 9 de Agosto de 1907; Mohamad Bozese, id id id; Aldebrehman Gaoch, el 30 de Agosto de 1907; Jalil Namer, id id id; Masen Namer, id id id; Saíd Berchi, el 7 de Octubre de 1907; Esin Raduan, el 29 de Septiembre de 1907; Feres Raduan id id id; Salman Buseki, el 13 de Octubre de 1907; Mohamad Menliyd, id id id; Farid Elbeny, el 18 de Octubre de 1907; Rachid Elbeny, id id id; Eheivad Feryes, el 20 de Octubre de 1907; Ahonad Sais Eldin, el 8 de Noviembre de 1907; Nasif Veby el 17 de Noviembre de haoy el 27 de Febrero de 1907, Mohamad Sere Eldin, el 6 de Marzo de 1907; Mohamad Amen el 22 de Marzo de 1907; Valle Elías el 24 de Marzo de 1907; Casen Dieb el 7 de Octubre de 1907; Casem Mátel el 24 de Noviembre de 1907; Salim Suher el 18 de Noviembre de 1908; Salman Puher id id id; Essin Mieldin, id id id, Amia Buchaira, el 27 de Noviembre de 1908; Jusef Elkassamani, id id id; Faltar Tamad id id id; Melhem Mieldin, el 13 de Noviembre de 1908; Mahmul Amer el 6 de Abril de 1908; Mehem Caisle, el 6 de Abril de 1909; Megell Sarkis el 27 de Julio de 1909; Humady Seeldin el 29 de Julio de 1909; Abas Bosada, el 28 de Julio de 1909; Esbenvan Bosada, el 28 de Julio de 1909; Ismael Elbany id id id; Saíd Namor id id id; Mamad Elkales id id id; Mamad Namor id id id; Mohamad Kseldin el 20 de Abril de 1908; Mamad Denil el 9 de Julio de 1908; Saíd Denil id id id; Esen Buayrami, el 7 de Octubre de 1908; Feres Namar id id id; Jusefe Nasen Eldin, id id id, Farahan Buehede id id id, Mehem Buehede id id id; Mostafá Mahmud el 14 de Octubre de 1908; Mohamad Daud id id id; Esain Mieldin el 13 de Noviembre de 1908; Nasiz Eerkis, el 30 de Agosto de 1909; Botras Jalof el 7 de Agosto de 1909; Jusef Minas al 7 de Agosto de 1909; Casem Matel el 2? de Noviembre de 1909.

Número de los crímenes, de los cuales están encausados:

En la casa de Hilario Castro 3 crímenes, 8 muertos; id id Francisco Muñoz 4 id, 17 id; id id Juan Cuya, 1 id 2 id; id id Pedro Vila, 10 id, 34 id; id id Bernardino Aburto 2 id, 7 id, id id Macagra 2 id 4 id; id id Zañio, 2 id, 9 id; id id Benigno Muñoz 4 id, 16 id.

Parece que hay otros crímenes que todavía no están comprobados.

La mayoría de los capturados vivían en la seguridad de una impunidad absoluta. Los jefes de la gavilla habían, según parece, amenazado de muerte á quien hiciese revelaciones y, por otra parte, se habían destruído ú ocultado con todo cuidado los cadáveres. El cacique chileno Pedro Vila, no opuso resistencia alguna; pero en el momento de la captura fué sorprendida una hija de él mientras trataba de ocultar un reloj de plata con cadena de oro y una medalla (20 francos de Bélgica). Dichos objetos pertenecen á una de las víctimas y se encuentran secuestrados.

El interrogatorio de los detenidos arroja nuevas luces. Así Manuel Lima (hijo) (a) "Guentequeo", dice que Alberto Maripi salteó á una familia en Chile.

Juan Cuya manifestó que había comido carne humana porque lo invitaron y no porque le gustara.

EDUARDO ROD

† AYER EN PARIS

Con este muerto desaparece de la literatura francesa de la época una pluma sobria, elegante, incisiva. La filosofía del extinto estaba impregnada de la melancolía que deja en el fondo del espíritu el roce con la vida. La lectura de sus obras se hace con deleite pues la trama y sus personajes están presentados con nitidez y marchan con la desenvoltura y seguridad que les prestaba el talento del autor.

Nacido en Suiza se estableció en París. Sus dotes le abrieron bien pronto camino entre los círculos intelectuales de la gran ciudad. El aplauso y la acogida que se dispensó á sus obras como las consideraciones personales de que gozó no apartaron á su corazón del cariño á su patria.

La circunstancia de su origen y de los años de estudio que pasó en Berlín dejaron huella indeleble en su espíritu y acentuaron su característica filosófica.

En 1886 escribió "La carrera á la muerte" su primera obra, "El sentido de la vida" en 1888 "Sacrificada" en 1892, "La vida privada de Miguel Tessier" 1893, "La segunda vida de Miguel Teissier" 1894, "Las rocas blancas" 1895, "El inútil esfuerzo", 1903.

Su última producción "Le glaive et le bandeau" la publica actualmente una revista francesa.

Murió pues en plena actividad mental.

LA CONSTRUCCION DE ACORAZADOS

Adquisición de pólvoras

En la última reunión que celebró la comisión asesora de armamentos navales, el Ministro de Marina hizo conocer algunas comunicaciones que había recibido de la comisión en Londres, sobre la construcción de los acorazados.

Según aquéllas, el astillero de Fore River, había aceptado las condiciones del contrato y las especificaciones de construcción para las dos unidades de combate. Agregaban que el contrato de referencia se estaba redactando y que, de un momento á otro, quedaría en condiciones de poder ser firmado.

En otras comunicaciones hacía saber también la referida comisión, que se había expedido favorablemente en el sentido de adquirir para los grandes acorazados y los destroyers, la pólvora nitrocelulosa, por ser ésta la de aplicación más conveniente en la artillería de las naves mencionadas.

La pólvora indicada se emplea con carácter reglamentario en la marina americana y sus resultados no dejan nada que desear.

Como consecuencia de esos informes, la comisión asesora, presidida por el Ministro de Marina, aceptó la adquisición de la pólvora nitrocelulosa.

EL CRIMEN DE GENERAL LA MADRID

Intervención de la justicia

Por el telegrama que publicamos en seguida, de nuestro corresponsal en General La Madrid, se ve que el proceso por el asesinato del ex intendente de ese partido, señor Ortega, ha pasado á la jurisdicción de la justicia del crimen, junto con los asesinos y las numerosas personas detenidas por la policía:

General La Madrid, Enero 30—El asesinato del señor Ortega sigue preocupando á la opinión.

El telegrafista Martínez resulta ser un cómplice del hecho.

Dicho empleado, los asesinos y las demás personas arrestadas, serán remitidos mañana á Bahía Blanca, á disposición del juez del crimen.

Por orden del inspector de policía señor Félix Lavié, salió ayer el inspector Marín hacia algunas estancias del partido, para hacer averiguaciones que se consideran de mucha trascendencia en el resultado del proceso.

No se conocen los resultados de estas diligencias.

LOS SUCESOS ORIENTALES

EL ENCUENTRO DE MANSAVILLAGRA

INFORMES CONTRADICTORIOS

FUERZAS REVOLUCIONARIAS EN CAMPAÑA

LA NEUTRALIDAD ARGENTINA

(De un corresponsal especial)

LA SITUACION DEL PAIS

Montevideo, Enero 30—Hoy circularon noticias alarmantes que llevaron la intranquilidad á los ánimos de los ciudadanos.

Se asegura que por el Norte se ha producido una invasión que trae elementos bélicos suficientes para repeler cualquier ataque que le llevaran las fuerzas gubernistas.

—Se procede con toda actividad á fortificar la ciudad de Salto.

El gobierno teme una sorpresa, y por eso se apresuró á mandar contraorden, disponiendo que el batallón primero de infantería y la batería de artillería enviados desde Montevideo, permanezcan en el Salto y Paysandú en vez de regresar á la capital, como se había ordenado ayer.

Se afirma también que los jefes nacionalistas Aldama, Fernández Moreira, se mantienen en armas, obedeciendo órdenes del Comité de Guerra.

En cuanto á Basilio Muñoz, Nepomuceno y Mariano Saravia, se les da al frente de numerosas partidas.

Según informes que se reciben del Salto, Carmelo Cabrera se encontraría ya en territorio uruguayo buscando incorporaciones.

—Los generales gubernistas Galarza, Escobar, Muniz y Tajes y los coroneles Bouquet, Vila, Cardoso Galarza (Gervasio), Chappara, etc., han recibido instrucciones reservadas para proceder rápidamente.

—En las inmediaciones de Mansavillagra, las fuerzas que manda el coronel Cardoso, jefe político de Florida, tuvieron un recio encuentro con la partida revolucionaria que manda el coronel Antonio María Fernández.

La pelea fué sangrienta y de ambas partes hubo varios muertos y numerosos heridos, quedando derrotadas las fuerzas gubernistas.

Esta mañana salió de Montevideo una delegación de la Cruz Roja Uruguaya llevando numerosos elementos sanitarios y camillas para la conducción de heridos. Más tarde salió medio batallón del 7o. de infantería con gran cantidad de armas y municiones.

—Entre los heridos de las fuerzas gubernistas figuran los comisarios de Nico Pérez y de Fray Marcos, Vaz Cruz y Loreto Burgos.

Hoy se produjo otro encuentro en el Durazno entre tropas de Galarza y gente que responde á Basilio Muñoz.

Los gubernistas fueron rechazados. Sufrieron varias bajas y perdieron 300 caballos.

Se calcula que la gente actualmente en armas en toda la República para iniciar la revolución, asciende á siete mil hombres. Advierto que el dato es de fuente colorada.

(De nuestro corresponsal, por telégrafo)

EN EL URUGUAY

Uruguay, Enero 30 — Continúan aquí muchos emigrados uruguayos, que observan una conducta correctísima.

Ningún incidente se ha producido en que haya tenido que intervenir la policía.

Anoche tomaron parte en el baile del Club Social, y el martes se les ofrecerá una recepción especial.

Entrevisté al coronel nacionalista Carmelo Cabrera respecto de las referencias que ha hecho el señor Gonzalo Bachini, que dice que se ha presentado con el nombre de Bentos Correa.

Declara el señor Cabrera, que no ha tenido gusto de verle la cara, ni á Bachini, ni á Correa.

Agrega que es de suponerse que no daría oídos ni entraría en combinaciones con el primer desconocido que se le presentara.

Cree que se trata de una novela.

INFORMES OFICIALES

Montevideo, Enero 30—"El Siglo" publica hoy las siguientes noticias:

La novedad más importante del día de ayer ha sido el desgraciado encuentro de Mansavillagra.

Cuando ya se creía que la contingencia de un encuentro estaba descontada, desde que los grupos revolucionarios carecían de importancia y las órdenes del gobierno eran terminantes en el sentido de evitar toda efusión inútil de sangre, á venido á sorprendernos ese tiroteo, en el que hay que lamentar algunas vidas.

Si en la opinión en general este suceso ha causado penosa impresión en las esferas oficiales no se disimula la sorpresa con que fué recibido, asegurándose que al presidente de la República el hecho le ha producido verdadera contrariedad pues las órdenes que había impartido, cumplidas con prudencia hubieran evitado el sacrificio de algunos hombres.

En seguida, fechado en Sarandí del Yí, publica este telegrama:

El comandante Cardozo, jefe político de Florida, que se halla al frente de las fuerzas del departamento, ha dirigido extensas comunicaciones al gobierno, enterándolo circunstanciadamente del encuentro del Rincón de Castro (Mansavillagra).

Parece, según datos fidedignos, que dicho jefe había dado orden de no disparar un tiro sino en caso absolutamente necesario, pero que las fuerzas exploradoras contraviniendo sus disposiciones, se internaron en los montes del Rincón de Castro olvidando, tal vez, algunas elementales precauciones militares, y fueron recibidas con descargas por los grupos ocultos en la espesura.

Las bajas de las fuerzas legales alcanzan á catorce, entre muertos y heridos, según datos ciertos.

Estos últimos, después de haber recibido los primeros auxilios, fueron embarcados para Montevideo, á fin de ser asistidos en el hospital de Caridad de ésa.

Cuando llegaron las fuerzas del comandante Cardozo se inició la persecución de los rebeldes encontrándose tres muertos de las fuerzas revolucionarias, que se supone que llevasen consigo algunos heridos. Entre los muertos del grupo insurrecto se me informa que se encuentra un caudillo nacionalista de apellido Castro.

Enviados por las autoridades de Treinta y Tres llegaron hoy á Montevideo el anciano Bernardo G. Berro y su hijo Mariano que se encontraban detenidos en la jefatura de aquel departamento.

LOS PRESOS DE LA ISLA DE FLORES

Montevideo, Enero 30—Con motivo de hallarse enfermo el coronel de Lorenzo, jefe militar de la isla de Flores, se nombró interinamente, para desempeñar ese puesto al coronel Subura.

Los ciudadanos que se encuentran hasta ahora relegados en la isla de Flores, en calidad de presos políticos, pasan de cien.

La guarnición de la isla ha sido reforzada con una sección de marinería.

Se encuentran alojados en el hospital de Caridad catorce heridos, pertenecientes á fuerzas del coronel Cardozo, que pelearon en Rincón de Castro (Mansavillagra) con gente del cabecilla nacionalista Juan Antonio Fernández.

Según comunicaciones oficiales, los revolucionarios tuvieron en esa pelea tres muertos y varios heridos, que llevaron, internándose en los montes, donde se guarecen.

Comunican de Rocha que han sido puestos en libertad Isaac Saravia y tres ciudadanos más que lo acompañaban.

LA NEUTRALIDAD ARGENTINA

Montevideo, Enero 30—Dice "El Siglo", lo siguiente:

Para muchos debe ser una novedad la existencia de un tratado entre nuestro país y la Argentina, que establece los deberes que ambos estados deben observar para conservarse neutrales en el caso de conflictos internos.

Sin embargo, el tratado existe y es bien terminante y categórico en todas sus cláusulas.

Fué negociado el año 1876 por el ministro de Gobierno de la época doctor Francisco Bauzá y el argentino doctor Bernardo de Irigoyen y fué aprobado diez años después, en 1886.

Los sucesos recientes dan verdadera actualidad á ese documento que dice así:

1a.—No permitirán en sus [illegible]

jurisdicciones, enganches ó enrolamientos de marineros, soldados ó voluntarios destinados á conmover el orden ó á sostener perturbaciones internas en uno ú otro Estado; 3o, no permitirán la construcción ó armamento de buques destinados á ser empleados contra alguno de los gobiernos (oriental y argentino), como buques de guerra, cruceros ó trasportes, sea á vela ó vapor; 4o, no permitirán la fabricación ó expedición de artículos de contrabando de guerra, destinados á ser empleados contra uno ú otro gobierno; 5o, las expediciones que se apresten para invadir alguno de los estados, serán disueltas y los buques y armas ó municiones destinadas á ellas serán embargadas y entregadas al juicio legal correspondiente; 6o, los individuos que preparen, dirijan ó manden las expediciones á que se refiere el artículo anterior, serán puestos á disposición de los tribunales para ser juzgados con arreglo á las leyes del país; 6o, los emigrados políticos que conspiren desde el Estado en que se hallen asilados contra el orden y el gobierno del otro Estado, serán sometidos igualmente á los tribunales para ser juzgados como infractores de la neutralidad ó perturbadores de las buenas relaciones internacionales; 7o, en casos urgentes los emigrados que conspiren contra el orden de su país serán internados á 30 leguas de las costas, bastando para adoptar esta medida la comprobación de los hechos ó proyectos agresivos, sin perjuicio de iniciarse el procedimiento prescripto por el artículo anterior; 8o, no se permitirá á los emigrados establecer comités ó clubs revolucionarios con propósito de promover ó alentar revoluciones, tales reuniones serán disueltas; 9o, oportunamente se celebrará un acuerdo respecto de la policía fluvial del río Uruguay; 10, si la legislación anterior de alguna de ambas repúblicas no fuese bastante para asegurar la ejecución estricta de las reglas anteriores y para reprimir su violación el gobierno de ella queda obligado á obtener sin demora la sanción de disposiciones penales que sean necesarias á fin de asegurar el cumplimiento de las presentes estipulaciones.

DESAFUEROS DE LEGISLADORES

Montevideo, Enero 30 — Un diario oficioso se hace eco de la versión según la cual algunos miembros de la asamblea legislativa una vez que el Poder Ejecutivo, convoque á sesiones ordinarias, solicitará que sean desaforados los legisladores nacionalistas que aparecen comprometidos en la revolución fracasada.

Entre ellos se encuentran los senadores Carlos Berro y Luis E. Segundo.

CONGRESO PANAMERICANO

NUEVAS ADHESIONES

Las obras en el palacio de Justicia

El Ministerio de Relaciones Exteriores ha recibido noticias de que los gobiernos de las Repúblicas de Salvador y Nicaragua, han aceptado la invitación de nuestro gobierno, para concurrir al próximo congreso panamericano que se celebrará en esta capital el 9 de Julio del corriente año, y de que en breve nombrarán sus respectivas delegaciones.

Con la adhesión de éstas Repúblicas, la lista de países que han prometido concurrir al próximo congreso panamericano, es la siguiente: Estados Unidos, Méjico, Chile, Perú, Colombia, Uruguay, Bolivia, Guatemala, Costa Rica, Venezuela, Panamá, Honduras y Santo Domingo, además de Salvador y Nicaragua.

Como hemos dado cuenta oportunamente, varios de estos países ya nombraron sus respectivas delegaciones.

Según informes del Ministerio de Relaciones Exteriores, los países que aún no han aceptado la invitación, no tardarán en hacerlo, con lo cual puede descontarse de antemano el éxito del futuro congreso.

La comisión organizadora del congreso, que está formada por la delegación argentina, ha suspendido sus sesiones y no se reunirá hasta los primeros días del mes de Marzo próximo, pues la mayoría de sus miembros se encuentran fuera de la capital.

—

A pesar de todas las promesas del Ministerio de Obras Públicas, las obras del Palacio de Justicia, donde se reunirá el congreso panamericano adelantan muy despacio y es de temer que la parte que se ha destinado á ese objeto, no esté terminada para el mes de Junio, fecha en que deberá ser entregada para la colocación de los muebles necesarios.

El congreso debe celebrar sus sesiones plenas en la sala de pasos perdidos, que será alfombrada y cubiertos sus costados con grandes cortinados, pero aún no se le ha dotado del piso de mosaico definitivo proyectado. Otro tanto pasa con las salas contiguas destinadas á las comisiones del congreso, que apenas están revocadas.

Si el Ministerio de Obras Públicas no toma la intervención que le corresponde, va á resultar que las obras no estarán concluídas para la fecha indicada.

LAS HUELGAS DEL PUERTO

Estado del movimiento

UNA NOTA TRISTE

En el día de ayer continuaron sus reuniones los marineros y foguneros que se han declarado en huelga. El movimiento ha tomado alguna importancia, especialmente en lo que se refiere á los foguneros, quienes en su totalidad han abandonado el trabajo. Estos han celebrado diversas asambleas que estuvieron muy concurridas.

El movimiento de los foguneros ha tenido una nota triste. Uno de los huelguistas, Pedro López, en momentos en que se celebraba una reunión, solicitó la palabra, pero no pudo usar de ella por haber sido atacado de un síncope que le privó del conocimiento y á consecuencia del cual falleció á los pocos momentos. Este incidente ha causado mucho pesar entre los compañeros de López. La asamblea resolvió suspender sus reuniones y velar el cadáver en el local de la sociedad de foguneros.

En el día de hoy serán reanudadas las gestiones de arreglos iniciadas el sábado.

En cuanto á la huelga de marineros de las lanchas del Riachuelo, ha quedado resuelta en una asamblea que se celebró anoche que será parcial. Los marineros trabajarán desde hoy con los armadores que acepten el pliego de condiciones tal cual lo fué presentado en el primer momento.

Hasta anoche sólo los señores Ureil y Fruch habían aceptado esas proposiciones.

Tanto de parte de los armadores como de los marineros, existe el convencimiento de que de un momento á otro quedará definitivamente terminada esta huelga.

MOVIMIENTO POLITICO

Partido Radical

HOMENAJE A LA MEMORIA DE ARISTOBULO DEL VALLE—EN EL CEMENTERIO DE LA RECOLETA—MANIFESTACION PUBLICA

Ayer se efectuó la manifestación organizada por varios comités del partido Radical en homenaje á la memoria del doctor Aristóbulo del Valle, en el aniversario de su fallecimiento.

Como oportunamente lo anunciamos en la plaza del Once se reunieron los comités para concurrir en corporación hasta el cementerio de la Recoleta.

A las 4.30 de la tarde partieron de ese sitio los comités Aristóbulo del Valle que encabezaba la manifestación Club 4 de Febrero 1o. de Julio y Capitán González, y los delegados del comité de la Juventud.

Al frente de la columna iban banderas argentinas y una banda de música. La manifestación siguió por la calle Rivadavia, luego por Callao y Avenida República, hasta la Recoleta.

La columna llegó hasta el sepulcro del doctor del Valle que se encontraba cubierto de flores naturales.

Después de colocadas las banderas argentinas en la tumba del esclarecido ciudadano, hicieron uso de la palabra el señor Juan José Frugoni, el doctor Ernesto H. Celesia y el señor Atilio Larco.

Todos los oradores tuvieron brillantes recuerdos para el eminente tribuno y presentaron su acción desinteresada y patriótica como ejemplo á la juventud de estos días, para que inspirándose en él, siga su [illegible]

Unión Nacional

ASAMBLEA EN LA PARROQUIA DE LAS HERAS

El comité de la Unión Nacional en la parroquia de Las Heras, sección 18a., celebrará mañana, á las 8.30 de la noche, una asamblea pública, en el local del Coliseo Palermo, situado en la calle Serrano 2447, entre Güemes y Santa Fe, á objeto de proclamar la fórmula presidencial Sáenz Peña-Plaza.

Harán uso de la palabra los señores Marcos Pertini, Antonio R. Zúñiga y los doctores Joaquín S. de Anchorena y Julio V. Villafañe, en representación del comité de la capital. Cerrará el acto el doctor Juan Balestra.

—El comité de la Unión Nacional en la parroquia de Balvanera Sur, sección 10a., que preside el señor B. Sanguinetti, celebrará mañana una asamblea pública, en el local de la calle Saavedra 477, con el objeto de proclamar las candidaturas de los doctores Sáenz Peña-Plaza, á la presidencia y vice de la República.

—El comité General Lavalle organizado en las secciones 2a. y 3a., que preside el señor T. B. Ibáñez, realizará mañana, á las 8.30 de la noche, una asamblea, para proclamar la fórmula Sáenz Peña-Plaza.

Concurrirá al acto una delegación del comité de la capital.

Unión Cívica

REUNION EN SAN CRISTOBAL NORTE—ASAMBLEAS EN LA SECCION 12 Y EN SAN CARLOS SUR.

El comité de la Juventud de la Unión Cívica, en la parroquia de San Cristóbal Norte (sección 8a.), celebrará una conferencia política el miércoles próximo, á las 8.30 de la noche, en el local de la calle Rincón 1141.

Harán uso de la palabra en ese acto los doctores Francisco J. Beazley, Mariano de Vedia y Mitre, Federico N. Videla, Carlos F. Melo, Juan Carlos Cruz, Antonio F. Piñero y los señores Carlos A. Pueyrredón y Carlos Alberto Leumann.

—Anoche se efectuó la asamblea organizada por los adherentes á la Unión Cívica en las parroquias de la Concepción y San Telmo (sección 12a.), para constituir el comité auxiliar Bartolomé Mitre.

Después de hacer uso de la palabra el presidente del comité, señor Antonio Palacio Zino, los concurrentes se disgregaron, dando vítores al candidato y al partido.

—El comité auxiliar de la Unión Cívica Doctor Molina, organizado en la parroquia de San Carlos Sur (sección 6a.), celebrará una asamblea el miércoles próximo, á las 8.30 de la noche, en el local de la calle Treinta y Tres núm. 870, para proclamar la candidatura del doctor Guillermo Udaondo á la presidencia de la República.

Asistirán al acto, en representación del comité de la Capital, los doctores Francisco J. Beazley, Honorio Pueyrredón, José Evaristo Uriburu (hijo) y el señor Eduardo Hunter.

Partido Independiente

REUNION DE ANOCHE—DIVERSAS RESOLUCIONES

En la reunión que celebró anoche la junta ejecutiva del partido Independiente, se resolvió efectuar una asamblea general el miércoles próximo, para convenir la orientación que seguirá esa agrupación política.

Quedó resuelto, también, celebrar en los primeros días del mes entrante una asamblea pública en la parroquia de Balvanera Norte (sección 11a.), la que se efectuará en el teatro Marconi.

AVIACION

EL ENSAYO DE PONZELLI

Fracaso de la primera tentativa

Antes de someterse el aviador Ponzelli al primer vuelo ante el público, consideró oportuno realizar una serie de ensayos previos, para tener la convicción del feliz éxito de su empresa.

El primer ensayo, anunciado para el sábado, no pudo realizarse por las dificultades que anunciamos en nuestro número de ayer, dificultades que según el aviador Ponzelli desaparecerían en su primer vuelo.

El aparato Voisin fué retirado del hangar en las primeras horas de ayer para ser trasportado al Campo de Mayo, donde Ponzelli realizaría de nuevo la tentativa fracasada el día anterior.

A las 8 de la mañana, en presencia de 100 personas aproximadamente, el aviador Ponzelli se constituyó en el Campo de Mayo y realizó una serie de reparaciones en el aparato. Como en el primer ensayo el biplano parecía estar desequilibrado, Ponzelli colocó en la parte derecha un peso que consideró apropiado para equilibrarlo.

Fué probado el motor repetidas veces, lo mismo que los demás accesorios, y una vez comprobada su buena marcha, el aviador, después de tomar todas las precauciones debidas, resolvió realizar el vuelo ensayo.

En forma magistral, sin trepidaciones en el motor, el biplano se remontó suavemente y con toda facilidad contra el viento, y se elevó aproximadamente á 125 metros. A esta altura, el viento azotó fuertemente la parte izquierda, circunstancia que influyó, y no poco, para que el aparato quedara en dudosa estabilidad y bastante desequilibrado.

El aviador, á pesar del contratiempo, trataba de terminar con éxito su ensayo, pero sobrevino una fuerte racha de viento que ladeó casi por completo el biplano. Ante peligro tan inminente, el aviador Ponzelli paró el motor y entonces el aparato se precipitó, pero sólo cayó desde una altura de 5 metros, porque consiguió hacer un planeo á una altura de 20 metros.

El biplano cayó bruscamente al suelo, sin herir felizmente al aviador. Como la hélice estaba parada, lo mismo que el motor que la impulsa, los destrozos no fueron mayores, se redujeron á la torcedura de la palta de la hélice, rotura de un eje y otros desperfectos insignificantes.

En vista de que las reparaciones reclamarían bastante tiempo, quedó postergado el primer vuelo en público de Ponzelli.

Se cree que, arreglado en el día de hoy los desperfectos, mañana se podrá hacer un nuevo ensayo y si éste resulta satisfactorio, la primera excursión ante el público se realizará el miércoles próximo, en el aeródromo de Hurlingham.

Para que el público no se costeara hasta Hurlingham, en la estación Retiro fué colocado un aviso que anunciaba la suspensión del primer vuelo de Ponzelli, pero, á pesar de esto, se trasladaron en la tarde de ayer al aeródromo alrededor de mil personas.

EJERCITO Y MARINA

Licenciamiento de conscriptos de 1889—En el arsenal del Río de la Plata—Escuela Naval y Colegio Militar — Ministro de Guerra.

Mañana, á primera hora, tendrá lugar en todos los cuerpos y reparticiones del ejército, el licenciamiento de los conscriptos de la clase de 1889, que aún permanecen en las filas.

Los comandos de regiones han comunicado al ministerio que fueron adoptadas ya las medidas del caso, á fin de que el licenciamiento, y sobre todo, la descentralización, se realicen sin inconvenientes.

Los conscriptos que serán licenciados mañana, como también los de la misma clase que lo fueron en Noviembre próximo pasado, deberán presentarse nuevamente en las filas el 15 de Mayo, para prestar un mes de servicios como reservistas.

El jefe del arsenal del Río de la Plata, capitán de navío Barraza, conferenció ayer con el Ministro de Marina, respecto de los trabajos generales de alistamiento de buques, que se efectúan en aquella repartición, para la próxima movilización de la escuadra.

El capitán de navío Barraza ha informado al ministro, que el 15 del mes próximo quedarán completamente terminados los que se realizan en algunas unidades y listos todos los barcos surtos en el arsenal, para hacerse á la mar.

La terminación de las reparticiones de algunas torpederas y la colocación de accesorios para el mejor funcionamiento de las estaciones radiotelegráficas del "Buenos Aires", "Independencia" y "Libertad", son los principales trabajos que tienen que realizar los talleres.

Ha informado también el jefe del arsenal, que los depósitos de carbón del apostadero se encuentran repletos y que el combustible dará abasto á las necesidades de la escuadra movilizada, mientras duren las operaciones proyectadas.

—Mañana comenzarán en la Escuela Naval y en el Colegio Militar, los exámenes de ingreso.

Como ha sucedido el año anterior, el número de candidatos que se han inscripto para el ingreso en el primero de los institutos nombrados, es relativamente reducido, sobre todo si se compara con el de los presentados al Colegio Militar, que asciende á cerca de trescientos.

—Después de dos días de permanencia, en Campo de Mayo, regresó ayer á la capital el Ministro de Guerra.

NOTICIAS VARIAS

Límites con el Paraguay

Según informes que hemos recogido, en el Ministerio de Relaciones Exteriores se tiene el propósito de dejar terminado en el corriente año, todo lo relativo á la delimitación definitiva de nuestra frontera con la República del Paraguay.

Como se sabe, el límite con ese país es el brazo mayor del río Pilcomayo, que no estaba bien determinado geográficamente, hasta que se realizaron, el año pasado, los estudios del ingeniero Krausse, que dieron por resultado la comprobación de que el brazo superior es el más caudaloso y el verdadero cauce del mencionado río. Un funcionario enviado por el gobierno paraguayo, que acompañó al comisionado argentino, estuvo de acuerdo con las conclusiones de esos estudios.

Llegado á este punto el asunto, no falta sino la ratificación de ese límite por ambos gobiernos, por medio de un protocolo, para que después las comisiones demarcadoras procedan á la colocación de los hitos correspondientes.

El tratado de comercio con Chile

El ministro argentino en Chile ha comunicado al Ministerio de Relaciones Exteriores, que inmediatamente que recibió las instrucciones que le fueron enviadas, inició las negociaciones del caso con el gobierno chileno, para la firma del tratado comercial, sobre la base de las antiguas propuestas y con los nuevos agregados, á fin de llegar á un acuerdo que permita dar una solución definitiva al arreglo.

En el Ministerio de Relaciones Exteriores nada se ha informado respecto del alcance de las nuevas propuestas, pero se insiste en que el asunto quedará terminado dentro de poco tiempo.

El profesor Enrique Ferri

Dentro de poco volverá á ser nuestro huésped el sociólogo italiano Enrique Ferri. Según informes fidedignos, saldrá de Génova para la Argentina en el próximo mes de Julio.

Durante el mes de Agosto dará algunas conferencias en las universidades de esta capital y de La Plata.

Terminadas estas conferencias hará una gira por las provincias y por algunos de los territorios nacionales, con el objeto de complementar la documentación necesaria para el libro que está escribiendo sobre la América del Sur.

Este libro será publicado en el mes de Diciembre próximo, en italiano, en español y en portugués.

Asociación Las Ciencias

El martes próximo, á las 8 de la mañana, el doctor Jenaro Giacobini, dará en la asociación Las Ciencias, una conferencia sobre la mujer delincuente, á base de un interesante sumario de antropología criminal.

A las 8 de la noche del mismo día, y en el expresado local, dicho conferenciante disertará sobre los factores físicos y sociales del delito.

EL DIA SOCIAL

FIESTAS DE CARNAVAL

En los pueblos vecinos

CORSOS Y BAILES

Mucha animación se nota entre las familias que veranean en los pueblos cercanos á esta ciudad, con motivo de las fiestas de carnaval, que este año prometen alcanzar gran lucimiento, dados los preparativos que se hacen y el interés que ellas han despertado, no sólo en esas localidades, sino en esta capital, donde las fiestas carnavalescas han quedado suprimidas para nuestra sociedad, por la falta de corsos oficiales, pues los que se realizarán en la Boca y Barracas, son de carácter completamente popular.

Los corsos de Flores y Belgrano, los únicos brillantes entre los que se realizan en el perímetro de esta capital, tienen ya su concurrencia habitual, compuesta por las numerosas familias que residen en esas parroquias.

Nuestra sociedad se prepara á concurrir á San Isidro, Lomas de Zamora, Morón, San Martín, General Urquiza y Adrogué, donde los corsos motivaron en años anteriores hermosas reuniones, á las que asistieron numerosas familias conocidas.

Los trabajos de ornamentación de los corsos se llevan á cabo con toda actividad y estarán terminados el jueves ó viernes de esta semana.

En San Isidro, el trayecto se hará por las calles 9 de Julio y 25 de Mayo, que serán adornadas é iluminadas profusamente.

En las bocacalles se construirán palcos, los que han empezado á ser vendidos.

Serán contratadas varias bandas de música, que estarán instaladas en distintos sitios.

El corso en Morón promete obtener mayor brillo, que los de años anteriores, pues es grande el entusiasmo que ha despertado entre las familias, las cuales han contribuído con donaciones para los trabajos que realiza la comisión de vecinos encargada de los festejos.

El trayecto será el mismo del año anterior y estará iluminado con millares de lamparillas eléctricas y lámparas de arco voltaico.

En General Urquiza, las fiestas resultarán muy lucidas y las familias se aprontan para concurrir á ellas.

La comisión de las fiestas ha resuelto instituir varios premios para las sociedades que se presenten al corso. Será una nota más que contribuirá á la animación, ya clásica en aquella localidad, de estas fiestas.

En Adrogué se han iniciado los trabajos de ornamentación, así como los de iluminación del recorrido. Este será también el mismo de años anteriores.

La comisión de fiestas se ocupa activamente en ultimar los detalles del corso, cuyos adornos serán muy originales.

En San Martín, también se hallan muy adelantados los preparativos y se espera que el corso obtenga un brillante éxito, dado el entusiasmo reinante entre las familias que allí residen.

En Lomas de Zamora, no se han iniciado aún los trabajos debido á que las calles Laprida y General Rodríguez, donde se realizará el corso se hallan ocupadas por los adornos del corso de flores, efectuado con motivo de las fiestas patronales.

El corso de Quilmes tiene desde ahora asegurado su éxito, pues son muchas las familias que han prometido concurrir.

En Bernal habrá también corso. La comisión de vecinos, encargada de su organización, ultima los trabajos tendientes á asegurar el mayor éxito de las fiestas.

Como iluminación ha sido adoptado el sistema de alcohol carburado, cuyas lámparas serán distribuídas convenientemente en el trayecto. Este será por las calles 9 de Julio, Belgrano y 25 de Mayo.

En San Fernando, donde se ha celebrado siempre uno de los corsos más lucidos, se asegura que este año no habrá, lo que ha sido muy lamentado por las familias que allí se hallan instaladas.

A pesar de esto, un grupo de vecinos se reunirá en estos días, á objeto de cambiar ideas para la realización del corso. Al efecto serán aprovechados los adornos colocados con motivo del corso de flores efectuado anoche.

Con respecto á los bailes de disfraz, poco se puede informar, pues hasta la fecha la comisión del corso, encargada también de la organización de aquéllos, no ha resuelto nada en definitiva.

Entre los que se anuncian, figuran, los siguientes:

En el hotel La Delicia de Adrogué, en los días sábado 5 y sábado 12, serán de disfraz y fantasía, habiéndose fijado el precio de entrada en 10 pesos para caballeros y 15 para familias.

En Morón, varias recepciones de disfraz, en las noches de carnaval en los salones de la Municipalidad y dos tertulias en el Club del Progreso. Estos bailes serán por invitación y no se cobrará entrada.

Uno de los bailes más brillantes será el que se llevará á cabo en el Tigre Hotel, con fines de caridad.

En esta semana quedará constituída la comisión organizadora, la que inmediatamente iniciará los trabajos preliminares. El baile se realizará el lunes 7, y es probable que se efectúe otro el sábado 12.

El producto de la fiesta será destinado al hospital de Las Conchas, que dirige una comisión de damas.

Para las noches del 6 y 13, se preparan bailes de disfraz en Flores, los que se efectuarán en el antiguo local del Club Social, en la calle Sud América.

La comisión del corso que organiza este baile, ha tenido que elegir ese sitio, por no haber cedido la subintendencia sus salones, donde se realizaba esa fiesta en años anteriores.

En General Urquiza habrá un baile de disfraz en los salones del Club 3 de Febrero, no habiéndose aún designado la fecha en que se verificará.

En el hotel Vignolles, de San Isidro, se realizará también una tertulia de disfraz, que tendrá lugar, según el pedido de muchas familias, el martes 8.

Se habla con insistencia de un gran baile que se proyecta en San Fernando, organizado por una comisión de damas.

Al efecto serán arreglados los salones de la Municipalidad.

En esta semana se reunirán varias damas con objeto de tratar respecto de la fiesta, cuyo anuncio ha sido recibido favorablemente en esa ciudad.

En el Barker Memorial School, en Lomas de Zamora, tendrá lugar también un baile de disfraz. La fecha no ha sido fijada todavía.

La comisión del corso de Belgrano, proyecta la realización de un baile, en obsequio á las familias de la parroquia. Serán solicitados los salones de la subintendencia.

En el hotel Villa Carapachay, en Olivos, se efectuará también otro baile. En breve se reunirá una comisión de caballeros, á fin de iniciar los trabajos y fijar la fecha de su realización.

EN SAN FERNANDO

LAS FIESTAS DE AYER

Un brillante éxito alcanzaron las fiestas celebradas ayer en San Fernando, en homenaje á la patrona de la ciudad, Nuestra Señora de Aranzazu.

Los diversos números del programa preparado por la comisión de fiestas, se llevaron á cabo con asistencia de un crecido número de personas.

Por la mañana, á las 10, se ofició en el templo una solemne misa, ceremonia que estuvo á cargo de monseñor Piaggio. La nave de la iglesia, resultó pequeña para contener á la enorme concurrencia que asistió, entre la que se hallaban conocidas familias de nuestra sociedad.

Durante la ceremonia, un coro acompañado por la orquesta, cantó varios trozos de música sagrada. Los solos estuvieron á cargo de la señorita María Celia Freire, quien cantó con todo arte.

El obispo auxiliar de La Plata, monseñor Alberti, hizo el panegírico de N. S. de Aranzazu.

Después de la ceremonia, se realizó en los salones de la municipalidad, el almuerzo organizado por un grupo de vecinos.

Asistieron al almuerzo cerca de noventa personas, entre las que se hallaban el obispo, monseñor Alberti; el intendente municipal, señor Samuel Hale Pearson; ministro de Italia, conde Macchi di Cellèri; diputado señor González Bonorino; intendente municipal de San Isidro, señor Andrés Rolón y monseñor Piaggio.

Al servirse el champagne, el doctor Carlos Gallegos Moyano pronunció un oportuno discurso, en el que hizo una reseña histórica de San Fernando, desde su fundación hasta llegar á ser ciudad, por iniciativa del ex comisionado municipal diputado González Bonorino.

Hablaron luego el señor Samuel Hale Pearson, el doctor Manuel A. Zavaleta y el doctor Juan A. Alsina.

Antes de levantarse los comensales, se hizo entrega al señor González Bonorino de una artística medalla de oro, como recuerdo de la elevación á categoría de ciudad de ese pueblo.

El obsequiado agradeció en breves frases la manifestación de que era objeto.

A los demás concurrentes les fueron distribuídas medallas conmemorativas del acto.

Terminado el almuerzo, los comensales tomaron varios automóviles y carruajes para dirigirse al balneario, construído en la playa, en el paraje denominado Puerto Pinto, y cuya inauguración iba á tener lugar en ese momento.

Los asistentes fueron obsequiados con un lunch. El señor Manuel Gomara dió la bienvenida á la concurrencia y declaró inaugurado el balneario, cuyos primeros trabajos de rellenamiento y acceso al islote fueron hechos por el señor González Bonorino.

En nombre del concejo deliberante habló luego, el vicepresidente segundo del mismo, doctor Zavaleta. También pronunció breves palabras el señor González Bonorino.

Entre la concurrencia se hallaban numerosas familias.

Una banda de música amenizó la reunión.

De allí la concurrencia se dirigió al local donde será construído el edificio para la biblioteca y museo popular Juan N. Madero.

El terreno, situado en las calles Constitución y G. Pinto, se hallaba engalanado con banderas.

Fueron padrinos de la ceremonia la señora Corina Madero de Baltar y el señor Alfredo Rodríguez, en representación del gobernador de la provincia, quien se excusó de asistir á las fiestas.

Se distribuyeron medallas conmemorativas.

Asistieron al acto delegaciones de sociedades con sus banderas.

A la noche, el cura párroco, R. P. Pérez, ofreció una comida en obsequio de varias personas.

Entre los invitados estaban el obispo doctor Alberti, monseñor Piaggio y otras autoridades eclesiásticas y civiles.

En la calle Constitución se realizó el corso de flores, organizado como clausura de las fiestas.

El fuerte viento y las amenazas de lluvia impidieron que la reunión alcanzara mayores proporciones.

Después de las 10, se inició el juego, prefiriendo la mayor parte de la concurrencia utilizar la serpentina. A pesar de esto, hubo reñidas batallas con flores entre los carruajes y los paseos.

La iluminación fué deficiente y la mayor parte de las lámparas se apagaban continuamente. Como esta misma iluminación será utilizada en la reunión del corso de carnaval, convendría que la comisión de fiestas se preocupara de este importante detalle.

La reunión fué amenizada por una banda militar y otra particular.

DOCTOR EUSEBIO AYALA—Se halla en esta capital, desde hace unos días, el doctor Eusebio Ayala, distinguido caballero paraguayo.

El doctor Ayala, fué hasta hace poco tiempo ministro de Relaciones Exteriores en aquel país.

ENLACES—El día 15 del mes próximo se efectuará el enlace de la señorita María Esther Dorr con el señor Victorio Ferrari.

DE MAR DEL PLATA — Domingo 30 —(Por telégrafo)—El doctor Adolfo Casabal y su señora Aurelia de Elía y el doctor Nicanor A. de Elía y su señora Susana Gómez Aguirre, reunieron esta noche en su mesa á los señores Alberto de Estrada y su señora Angélica de Elía, doctor Eduardo Zorraquín y su señora Susana Lynch, Carlos E. Bellocq y su señora Mercedes Nazar Anchorena, doctor Federico Helguera y su señora María Luisa Padilla, doctor Honorio Pueyrredón y su señora Julieta Meyans y las señoritas Leonor y Carmen Estrada.

—Para retribuir atenciones, el señor Fernando Villa obsequió con un almuerzo á varios amigos en Saint James.

—El miércoles tendrán lugar solemnes cultos en el templo San Pedro, en celebración de la fiesta del patrono.

Oficiará monseñor Terrero á las 7.30 y á las 10 predicará el R. P. Yani.

—Se realizaron hoy, en medio de la mayor animación, el almuerzo ofrecido por el señor Samuel Bosch y su señora Mercedes Marín, y las comidas dadas por la señora Elvira Bilbao de Romero y el doctor Ricardo Cranwell y su señora Elvira Pérez, cuyas nóminas de invitados publicamos ayer.

—Regresan mañana en el rápido, el ingeniero Federico Gómez Molina, doctores Octavio Acevedo, Julio M. Facio, Lorenzo A. Barros y Juan A. García y señores Eduardo Zimmermann, Martín Alzaga, Luis Sáenz, José Marini, Santiago Luro, Luis Giglione, Francisco Seeber, A. Peralta Ramos, Eduardo Zuberbühler y señora.

—En el nocturno de mañana, parten á ésa los señores, doctor Adolfo Orma, César Ceretti, P. Lavié, Rodríguez Galistio, doctor Estevez, doctor Antonio Rovirosa, doctor Benjamín Basualdo, doctor Angel Carranza Mármol.

—Esta noche, para ésa, los señores doctor Angel Centeno, Aníbal Solanas, H. H. Loveday, J. Goudge, doctor Nin Posadas, Horacio Bustamante, Alfredo Amaya, Navarro Vela, doctor T. Bojo, doctor Varangot, doctor Manuel Derqui, Arrambarro, doctor Obarrio, doctor Aranda, Adolfo Dávila (hijo).

—Algo mejor, la señora Matilde Luro de Mezquita.

—El martes para ésa la señora Grace Harris de Loveday.

—Para la semana entrante se preparan varias comidas.

El miércoles dará una el doctor Ricardo Cranwell y su señora Elvira Pérez, el jueves otra el doctor Luis María Campos Urquiza y su señora Rosa Amelia Barrenechea, y el viernes el señor Ezequiel Barrenechea (hijo) y su señora Mercedes Bengolea.

Entre los invitados del doctor Campos Urquiza, figuran el ingeniero Alberto de Gainza y su señora Zelmira Paz, Tomás E. de Estrada y su señora Silvina Lynch, Manuel F. Rubio y su señora María Carlota Egusquiza, Ezequiel Barrenechea (hijo) y su señora Mercedes Bengolea, Carlos Meyer Pellegrini y su señora Julieta Sansinena, doctor Norberto Piñero y su señora Leonor Basavilbaso y Manuel Augusto Rodríguez y su señora Otilia Alcorta.

—Regresa mañana en el rápido, el doctor Adolfo E. Dávila.

—Partieron esta tarde para El Rosario, en Balcarce, los señores Enrique Bosch y su señora Clotilde Blaye, Ricardo Bosch y su señora Julia Pagés y su hija Celia.

—El señor Samuel Bosch y su señora Mercedes Marín, obsequiaron esta tarde con un te en el club, á los señores Ricardo Cranwell y señora, Alberto de Gainza y señora, Enrique Bosch y señora Ricardo Bosch, señora y señoritas, Carlos Madero y señora, Manuel A. Rodríguez y señora.

—Mañana darán una comida el señor Samuel Bosch y su señora.

—El diputado provincial, señor Lorenzo Barros invitó esta mañana á un grupo de amigos á un paseo en automóvil á Miramar.

—La señora María Teresa Quintana de Pearson, tenía esta noche en su mesa á la señora Mercedes Lezica de Christophersen y señoritas María Teresa Pearson y Mercedes Unzué.

—El doctor Aníbal Solanas y su señora María Esther Jiménez, invitaron también esta noche á su mesa, en el Bristol, á la señora Mercedes D. de Jiménez y Emma Bullrich de Jiménez Zapiola, señoritas Mercedes Espeche Jiménez, María Eloísa Videla Jiménez y señores Carlos Jiménez Zapiola, Mario Panelo, Raúl Jiménez Videla, Alberto Jiménez Zapiola.

El doctor Horacio G. Piñero y su señora Elcira Rubio, invitaron esta noche á su mesa al doctor Osvaldo M. Piñero y su señora Leonor Piñero Stegmann.

—El doctor Tomás Estrada invitó á su mesa al ministro de Cuba, señor Pinto Payne.

—La reunión de moda efectuada esta noche en el salón de fiestas del Bristol, ha sido brillante.

Diariamente aumenta el contigente de familias y las veladas se hacen más animadas. Además, de muchas y elegantes damas, estaban las señoritas:

Mercedes Quintana, María Teresa Pearson, Matilde García Calvo, María Elena Gutiérrez, Angélica y Zulema Urdinarrain, María Juana Martínez Villegas, María Florencia y Amalia Chapeaurouge, Emilia y Rosalía Schiffner, Leonor Piñero Stegmann, Esther y Susana del Campillo, Susana é Isolina Lagos, Susana Egusquiza, María y Luisa Cantilo, María Mercedes y María Enriqueta Olaechea Alcorta, Julia Dormal, María y Carmen Sauze, Delia Saguier, Elena Zuberbühler, Victoria Cañás, Elvira y Celina González Piris, Nélida Vivot, Eloisa Plá Cárdenas, Mercedes Arana, Alcira Llambí, María Elina Pérez, Mercedes Alzaga, Alina Pérez, Angélica, Flora, Amalia y María Teresa Centeno, Felisa y Josefina Ruiz Guiñazú, María Amparo y Marta Ortiz Grognet, Mercedes Espeche Jiménez, María Eloísa Videla Jiménez, Adela Villar, María Eugenia y Sara Videla Toledo, Lía y Dora Seeber, Angélica Gómez Molina, María y Adela de la Torre, María Adela Jiménez Zapiola, Leonor y María Teresa Marsán, María Blanca del Carril, Zulema Rosa Adela Grumujo Delia Bosch Matilde Peralta Ramos, María Luisa Orma, Isabel Ayarragaray, Fanny Moss, Isabel Bonorino Udaondo, Florencia Cernadas, Elena Jiménez Ciley.

—Partieron esta noche para ésa el ingeniero Alberto de Gainza y su señora Zelmira Paz.

DEL TIGRE—Muy animada estuvo la reunión de anoche en el Tigre Hotel.

Como de costumbre, se bailó hasta las 12 de la noche.

El "dinner concert", congregó á conocidas familias.

Se efectuaron las comidas que anunciamos en nuestro número de ayer.

DE CAPILLA DEL MONTE—Domingo 30—(Por telégrafo)—Con motivo de la colocación de la piedra fundamental del templo, llegaron ayer el gobernador, el ministro de gobierno, el obispo doctor Bustos y la comitiva de acompañantes, formada por los doctores:

Beltrán Posse, Deheza Funes, García Montaño, Facundo Escalera senador Reyna, secretario del obispo señoras de Ordóñez, Moyano García Montaño Escalera, Carnicero de González Iñarlucea de Chaves y Vélez Sarsfield de Paz y señoritas de Chaves, Ordóñez, Paz, Funes, Beltrán, Posse y Tedeschi.

Por la tarde se hizo una excursión al sitio llamado "El zapato". Por la noche tuvo lugar una comida ofrecida por el señor Bigaud y señora, en honor del gobernador y su comitiva. Asistieron también algunas personas de la localidad.

—A la noche se realizó un baile de gala, en el que las damas y señoritas lucían lujosos trajes.

Formaron los lanceros de honor, las siguientes parejas: el gobernador señor Ordóñez con la señora de Bigaud, señora Robertina de Ordóñez con Víctor Bigaud y ministro de gobierno, doctor Reyna, con la señora de Chaves.

Asistieron las señoras:

María Arnold de González, Guillerma de Villanueva, Clara Saá Pereyra de Domínguez, Josefa Schleper de Recagno, María C. de Chiesa, Luisa J. de Berro, Ana S. de Ferrando, Ana F. de Semiño, Marcelina F. de Serret, María G. R. de Chiodi, Manuela R. de Lutscher.

Señoritas: Virginia Jones, Lola Flores Pirán, Sara Santa María, Clotilde Cranwell, Clemencia Rodríguez, Angela Casado, Ercilia Ricardoni, María Elena Sucarelli, María Elena Villanueva, María Esther Chiodi, María Teresa y Aída Ferrando, señoritas de Berghi, señoritas de Domínguez.

Cantaron varias romanzas las señoritas de Beltrán Posse y Tedeschi.

En la misma noche se quemaron fuegos artificiales.

Esta mañana tuvo lugar la bendición de la piedra fundamental del nuevo templo, siendo padrinos de tal acto, el Presidente de la República y señora, y el gobernador y señora, ministro de Gobierno doctor Guillermo Reyna y señora, ministro de Hacienda doctor Ernesto Bancalari y señora, presidente del Senado doctor Julio Deheza y señora, doctor Félix T. Garzón y señora, doctor del Barco y señora, Víctor Bigaud y señora, señora Clara Saá Pereyra de Domínguez, José Castagnino y señora, Pablo Recagno y señora Antonio Chiesa y señora, Luis Lamas y señora, Juan M. Salaberría y señora.

El obispo doctor Bustos pronunció un discurso alusivo al acto.

Hablaron luego el gobernador y el señor Dermidio González. El coro fué cantado admirablemente por un grupo de señoritas conocidas y fueron acompañadas con armonio, por la señorita de Coumeres.

A las 12 se efectuó un banquete de más de cien cubiertos.

Hablaron el gobernador y los doctores Alejandro Carrasco y Zavalía Guzmán. La comisión fué despedida en la estación á las 4 de la tarde.

EN OLIVOS—LAS FIESTAS PATRONALES—Con todo lucimiento se llevaron á cabo ayer en Olivos, las fiestas organizadas para celebrar el día de la patrona del pueblo.

Los diversos actos realizados por la mañana y por la tarde, congregaron á un crecido número de familias de esa localidad y á muchas que se habían trasladado de ésta.

Las fiestas no alcanzaron las proporciones de las análogas efectuadas en años anteriores, debido á las disidencias políticas existentes entre los vecinos, parte de los cuales hicieron una propaganda contraria á la realización de aquéllas y aconsejando á las familias que no contribuyeran con dinero para los festejos y que se abstuvieran de asistir á ellos.

A pesar de esto, el intendente de aquella localidad, señor Juan Miguel Gutiérrez, resolvió organizar las fiestas con los fondos existentes en la comuna para ese objeto, á los que agregó una importante suma de su peculio particular.

Pero con todo las fiestas, como decimos más arriba, resultaron lucidas y agradaron al vecindario.

Por la mañana, hubo una solemne ceremonia religiosa en el templo parroquial, á la que asistieron numerosas familias.

A la tarde, se realizaron en la plaza variadas diversiones populares, que estuvieron muy animadas y concurridas.

Por la noche, fueron ejecutados en la plaza otros números de carácter popular, presenciados por muchísimas personas.

La plaza se hallaba por primera vez iluminada con cuatro grandes lámparas eléctricas.

Después de las 9, se quemaron fuegos de artificio, que llamaron la atención por su originalidad. Una banda de música, amenizó la fiesta desde las ocho de la mañana hasta las nueve y media de la noche.

La plaza se hallaba engalanada con banderas y gallardetes.

En el hotel Carapachay se reunió después de las 10 un crecido número de familias y se organizó un animado baile, que se prolongó hasta después de las 12 y 30.

En los jardines del mismo fueron quemados también fuegos artificiales.

DE MORON—La retreta de anoche en la plaza congregó á un selecto grupo de familias. La reunión se prolongó hasta media noche. Vimos desfilar por las avenidas de la plaza, á las señoritas:

Sara y Emma Herrais, Cleopatra y Margarita Cordiviola, Aurelia y Elvira Roccatagliata, Julia y Otilia Bianchi, María Luisa y Sara Lartoru, María Antonieta y Mimí Loudet, Manuela Casbas, María Teresa, María Juana y Matilde Zomoza, Sara y Malvina Gaciña, Carmen Agrelo, Laura Paredo, Elina Podestá, Emilia y Adela Páez, Delia Laborde, Ernestina Pueta, Rosalía Pisani, Josefa y María Prado, Amalia Pita, Angélica, Zelmira y Celia Gallino, Ida y Ada Cogliatti, María Luisa y Sara Cagnone, María y Matilde Jelorio, Mercedes Repetto, María Luisa Parpaglioni, María Isabel y Rosa Ambrosetti, Camila Anselmo, Blanca Albino, Manuela Acuña, María F. y Zulema Granel, María Isabel Ghiraldo, María y María B. Grego, Julia, Lucía y Luisa Gutiérrez, Clotilde Gaudino, Ana y María Esther Gianetti, Enriqueta y Emma Rosa Podestá, Rosa y Florinda Copello, Lola, Susana y Enriqueta Hoymes, Encarnación Galván, Mercedes Moreno, María Teresa Noé, María Torino, María Elisa Peluff, Josefina Moreno, Elisa y Angélica Correa Zumarán, María Luisa Schilleuschlager, Angela y Rosa Saporitti, María y Celia Iraburú, Amanda y Celia Chinolo, Isabel Boneo, Olimpia Bojart, Rebalios, Benjamina Dupont, Josefina Ducco, Delia, Sara y Virginia Gil, Carmen Gomez Tula y Silvia Villegas.

DE LA PLATA—A una sentida manifestación de duelo dió lugar la inhumación de los restos del señor Severo Milani, cuyo fallecimiento causó hondo pesar en la sociedad platense, donde contaba con extensas vinculaciones.

—Regresaron á Buenos Aires las señoritas Eloísa, Rufina y Etelinda Guecco.

—Esta noche concurrirá á la plaza Primera Junta, la banda de policía de esta capital, lo que dará lugar, si el tiempo es favorable, á una interesante reunión.

—Por una corta temporada se ausenta para la capital federal, la señora Jacinta R. de Arias, acompañada de la señorita Delfina Garay.

DE NECOCHEA—En el Necochea Hotel tendrá lugar esta noche un baile, al que han sido invitadas las familias de los balnearios vecinos y algunas de este pueblo.

—Se organiza en el mismo hotel un concierto que promete llamar la atención.

Hasta hoy se sabe que se harán cargo de los números distinguidas señoritas y caballeros y los profesores Sagreras y del Mármol.

Será el primer concierto que se verifica en estas playas.

Se sabe que el traje de etiqueta será de rigor, lo que viene á ser una innovación en nuestro democrático balneario.

Todavía no está organizado el programa de esta fiesta, que constituye la preocupación social del día.

DE VILLA ALLENDE (Córdoba—Con motivo de las próximas fiestas de carnaval, se han formado dos comisiones de festejos, una general, presidida por el teniente general Alvarez y otra particular, presidida por el señor Néstor Rodríguez Bustos.

—Ayer por la tarde se efectuó en el Royal un te organizado por las señoritas de Vera, Echenique y Garrido.

Asistieron las familias de Jiménez, Olmos, Echenique, Garrido, Alvarez.

DE CORDOBA—Domingo 30 — (Por telégrafo)—Muy concurrido estuvo el sepelio de los restos del juez federal doctor Roberto J. Díaz.

Asistieron los catedráticos de la universidad, el poder judicial y otras autoridades.

CAMBIOS DE RESIDENCIA—Salidas: Para Quequén, el señor Santos Gómez y su señora María Teresa Alvarez.

—Se ha instalado en el Tigre, el señor Félix Armesto y familia.

—Para Saladillo, la señora Sara L. de Ramos Vivot y familia.

—Para Mar del Plata, el sábado, el señor Carlos A. Mansilla.

Llegadas:—De la Rioja, nuestro compañero de tareas, señor César Carrizo.

—De Tucumán, ayer, el señor Víctor L. Valladares.

VIAJEROS—Llegadas — Regresó de Montevideo, nuestro compañero de tareas, señor Pedro G. Morante.

—Salidas—En el mes de Junio se ausentan á Europa, la señora Eugenia E. de Garay y sus hijas Lola, María Antonia y el doctor Juan Carlos Garay.

—Para su estancia San Juan, en la Colonia, se ausentan el viernes el señor Manuel E. Orgeira y familia.

ENFERMOS — En el mismo estado la señora Carolina Rueda de Varela.

—No se ha notado ninguna variación, en la enfermedad que aqueja al doctor Alfredo Martínez de Hoz.

NECROLOGIA—En la iglesia del Pilar se dirán hoy misas, por el alma de la señora Cecilia Fernández de Centeno.

—En memoria de los doctores Manuel J. Vila Nogueira y Jacoba Vila Zunini se dirán misas hoy en la iglesia de Monserrat.

NOTICIAS DE POLICIA

EL AUTOR DE UN HOMICIDIO

Presentación espontánea

Ayer por la mañana se presentó en la comisaría 17a. y se constituyó en arresto, el joven B. B. I. autor del homicidio cometido anteanoche en la persona de Andrés Mascareño, en el club político, del partido Nacional instalado en la calle Santa Fe 2551.

De las declaraciones hechas por I. y de versiones que sobre el suceso hemos recogido, se deduce que aquél no hizo más que repeler una agresión que llevó contra él Mascareño.

Este, que, á estar á los informes que tenemos, era algo así como un perdonavidas, de comité, agredió á I. con un cuchillo, porque éste, en su carácter de secretario del club, le observó que guardase compostura dentro del local.

Fué al sentirse herido en la cara y en la mano izquierda cuando I. hizo sobre la víctima los disparos de revólver que le ocasionaron la muerte.

El homicida es persona de buenos antecedentes, y está empleado en una repartición pública.

CONSECUENCIAS DE UNA RIÑA

UN HERIDO GRAVE

En la esquina de las calles México y Pasco, Domingo Lama tuvo anoche un incidente con varios individuos.

Uno de éstos le atacó con un cuchillo y le infirió una profunda puñalada en el costado derecho del cuerpo.

Concurrieron varios agentes de la comisaría 8a. y detuvieron á cuatro personas que huían. Otras tres consiguieron escapar.

Lama fué conducido, en grave estado, al hospital San Roque.

Se cree que entre los detenidos está el autor del hecho.

ACCIDENTE FERROVIARIO

UN MUERTO

En las vías á alto nivel del ferrocarril Central Argentino, á unos 100 metros de la estación Parque 3 de Febrero, el tren rápido número 3, que iba de Retiro á Rosario, dió muerte ayer al empleado de la misma empresa, Angel Banty.

Este, que era encargado del cambio de semáforos, se hallaba en sus ocupaciones y al acercarse demasiado á la vía, el tren lo embistió y le produjo heridas tan graves que falleció casi instantáneamente.

Banty era español, de 34 años de edad, casado y estaba domiciliado en la calle Carlos Pellegrini 1371.

Herido de un balazo

En la esquina de las calles Agrelo y Artes y Oficios, varios individuos dispararon anoche sus revólveres, sin causa alguna.

Recibió un balazo en la pierna izquierda el transeunte José Gabrielli.

Este fué curado en la Asistencia Pública, donde manifestaron que la herida no revestía gravedad.

La policía de la sección 12a. trata de detener á los autores del hecho.

Bajo la acción del alcohol

En una pieza del inquilinato ubicado en la calle Piedras número 1268, habita Manuel García con su familia.

Anoche llegó ebrio á la casa y al observarle su esposa, Petra Rey acerca del estado en que se encontraba García le tiró con una botella que llevaba en la mano.

El recipiente fué á dar en la cabeza á Felisa García y se hizo pedazos. Uno de éstos hirió también en la cara á Felipe García, hermano de Felisa é hijo del agresor.

Los lastimados fueron curados en la Asistencia Pública y García detenido por un agente de la sección 14a.

Obreros asaltados

Durante la madrugada de ayer, cinco individuos penetraron en el edificio que se construye en la calle Yatay entre Potosí y Díaz Vélez, y tomaron de sorpresa á los peones Marcos Tornapolski, Basilio Rebach y Martínez Corrayes: que moraban allí.

Lo inesperado de tal visita fué motivo para que éstos no intentaran la menor resistencia ante las exigencias de los asaltantes, que les obligaron á hacer entrega al primero de los obreros de la suma de 16 pesos y al segundo y al tercero 11 pesos con 40 centavos y 3.70 centavos, respectivamente.

Conseguido el objeto que los había llevado allí, los visitantes desaparecieron sin que hasta ahora la comisaría 11a., donde fué hecha la denuncia, haya logrado capturarlos.

Defraudaciones

En la comisaría 16a. se presentó ayer don Carlos Spinelli, establecido con una casa de bicicletas en la calle Urquiza número 55, y denunció que el día 11 del actual le fué defraudada una bicicleta que estima en 140 pesos, por un individuo que desapareció.

—León Vetzman, domiciliado en la calle Amenábar 2958, ha denunciado en la comisaría 39a. que un corredor le ha defraudado trece colchas, cuyo valor estima en 74 pesos.

Travesuras de consecuencias

En la casa Lambaré número 881, el niño de 8 años de edad, Félix Manallo, se subió ayer á una pared de 3 metros de altura, y una vez en el caballete perdió el equilibrio y cayó al suelo.

Resultó con graves heridas en la cabeza, que le fueron curadas en el hospital San Roque.

—El niño Juan Carlos Bivia estaba jugando ayer con una soga en una ventana del primer piso de la casa Río Bamba 1062, en la que habitan sus padres.

En un descuido se cayó de la ventana al patio de la casa contigua, número 1060 de la misma calle, y se produjo heridas graves en la cabeza.

Con intervención de la comisaría 15a., el niño fué trasladado al hospital San Roque.

Accidentes en la vía pública

En la calle Honduras, entre Lavalleja y Alvarez, Matilde Díaz, de 4 años de edad, fué derribada por el caballo de un carro repartidor de leche, guiado por Juan Gromaz.

A consecuencia de la caída la niña sufrió heridas leves en el costado izquierdo del cuerpo, que le fueron curadas por la Asistencia Pública.

El conductor fué detenido por la comisaría 21a.

—En circunstancias en que el niño César Traversaro transitaba á caballo por la calle Provincias Unidas y Murguiondo, al tropezar el animal, aquél fué arrojado al pavimento y

se produjo la fractura del brazo derecho.

La comisaría 38a. lo hizo curar por la Asistencia Pública.

—En la esquina de las calles Provincias Unidas y Senillosa, la niña de 7 años de edad Angela Coppa, fué á cruzar la calzada en momentos que pasaba un ciclista.

La niña fué derribada y sufrió heridas leves en la frente.

La comisaría 12a. la hizo atender por la Asistencia Pública.

Riña entre presos

En el cuartel de la guardia de seguridad riñeron ayer los detenidos Francisco Lacetruz y Agustín Almeida, quienes se disputaban la posesión de un cubierto.

El primero tomó un plato y de un golpe que dió al segundo en el rostro, le fracturó el hueso nasal.

La policía de la sección 19a., hizo curar al herido en el hospital Fernández.

Efectos de una coz

En la casa Méndez de Andés 586, Carmelo Justiniano Juárez, se ocupaba en sacar la transpiración á un caballo con el lomo de un cuchillo. El animal le tiró una coz y al pegarle en la mano en que tenía el arma la hizo saltar al espacio.

Al caer, el cuchillo, que es de punta aguda muy filosa, se le clavó á Juárez en el muslo izquierdo y le produjo una herida penetrante de consideración.

Fué enviado por la comisaría 11a. al hospital Teodoro Alvarez donde quedó en asistencia.

Los percances en el trabajo

En el hospital Italiano se asiste Victorio Mandolino, de una lastimadura en el vientre.

Al ser interrogado por la policía de la sección 11a., manifestó que el día 24 del corriente, mientras manejaba una máquina trilladora en una chacra de Coronel Pringles, uno de los caballos que tiraba de aquélla le aplicó una coz.

No ha intervenido en el hecho, la policía de la localidad mencionada.

Por diferencias en el juego

En una cancha de bochas que existe en la calle Nueva York 4345, por diferencias surgidas en una partida de juego, riñeron ayer Pedro Bentiglioni y César Scanotti.

Aquél aplicó á éste un puñetazo en el rostro y le produjo una lastimadura que le fué curada en la estación sanitaria de Villa Devoto.

La policía de la sección 37a., procura la detención de Bentiglioni.

Hechos diversos

La policía de la sección 29a. detuvo á Marcos G. Saing, quien en el interior del stud Esperanza, Blandengues 2443, hirió levemente de un golpe en la ceja izquierda á José María Lorente.

—En la comisaría 26a. se encuentra detenido el profesor del colegio Azara 710, Alberto Alegre, acusado de haber aplicado castigos corporales al discípulo Américo Puppo.

—En la calle Granaderos y Bogotá se trabaron en pelea Ceferino Díaz y Ricardo Alfonso.

Este último resultó con lastimaduras en la cara y debajo del tobillo izquierdo.

Díaz se encuentra detenido en la comisaría 23a.

—En las calles Vicente López y Tagle jurisdicción de la comisaría 17a. un individuo que logró fugar, aplicó un golpe en el rostro al anciano Angel Bellini y le produjo una herida de carácter leve.

—Alfredo Novarine de 12 años, se ocupaba ayer de mañana, en su domicilio Lafuente y Tandil, en transportar unos tirantes de madera de un lugar á otro y en un descuido dió con uno de ellos en una pared divisoria, originando la caída de un ladrillo, que fué á herir levemente á Novarino en la cabeza.

La comisaría 25a. le hizo atender en una farmacia próxima.

—En el bar Paseo Colón 925, el dueño del mismo, Oscar Pool dió un empellón á Carlos Peters, que se hallaba en estado de ebriedad.

Peters cayó al pavimento, y se produjo una contusión en el costado derecho de la cintura.

La policía de la sección 14a., detuvo á Pool.

—En la casa Bogotá 3568, el ocupante de la misma José Carlos Hermoviles, fué herido en la cabeza de un golpe de bastón por un individuo que, acompañado de tres más penetraron ayer de madrugada en el domicilio nombrado.

La policía 35a. donde fué hecha la denuncia, trata de esclarecer este hecho.

—En la calle Estados Unidos entre Esporá y Azopardo Felipe Harry, Eduardo Campbell y Samuel M. Manu, agredieron á golpes de puño á Antonio Calviño y Jerónimo Solla resultando éste último con una herida leve en la ceja derecha.

La comisaría 22a. detuvo á los protagonistas de este hecho.

—En el almacén Rivera y Dorrego mientras el dependiente Cristóbal López se ocupaba en colocar botellas de agua gaseosa en una heladera, reventó una de ellas y un fragmento le produjo una herida leve en el maxilar izquierdo.

Por intermedio de la comisaría 33a. fué curado en la Asistencia Pública.

—En la casa Progreso 1659, fué herido ayer por la tarde de un botellazo en la cabeza Vicente Cropla por un compañero de pieza, á quien la comisaría 28a. no logró detener.

—En la casa Uspallata 2350, jurisdicción de la comisaría 34a., después de un cambio de palabras, se fueron á las manos Juan Moreno y Vicente Mitolo, resultando herido el primero levemente en la cabeza.

El heridor huyó.

—Carmelo Muroco fué mordido ayer por un perro el que le produjo una herida en el pie izquierdo, que reviste alguna gravedad.

Se le atendió en la Asistencia Pública.

El hecho ocurrió en la esquina de las calles Leyva y Rodney.

Fallecimiento repentino

En la casa Lavalle número 780 falleció, repentinamente ayer, el portero de la misma José Riveiro.

La comisaría 1a. hizo entrega del cadáver á un hermano del extinto, que lo reclamó.

Accidentes del tráfico

En la Avenida de Mayo y Solís, fué arrollado por un automóvil el ciclista Lázaro Santa María, que sufrió heridas en el cuerpo, de relativa importancia.

La comisaría 6a., en cuya jurisdicción ocurrió el hecho, trata de detener al "chauffeur", quien logró fugar.

Presunto demente

Se encuentra detenido en la comisaría 32, Anastasio Plaza, de quien se supone que tiene las facultades mentales alteradas.

Robos y hurtos

José y Alejandro Guarino, denunciaron en la comisaría 20a., que la noche anterior, mientras dormían, les fueron hurtados de su domicilio, Independencia número 3810, dinero y otros por valor de 300 pesos.

—Se presentó en la comisaría 25a. Manuel Bedrán domiciliado Bogotá número 3300, para denunciar que en el trayecto de plaza de Mayo á Rivadavia y Cuenca, le han sustraído, en un coche del tranvía Anglo Argentino, un envoltorio que contenía 60 pantalones y 18 camisetas, todo lo cual valúa en la suma de 103 pesos.

—Cayetano Lombardo, que ocupa una habitación en el conventillo Esmeralda número 630, ha denunciado en la comisaría 3a., que anteayer le han hurtado la suma de 90 pesos que guardaba en una valija.

—Jesús Villamares, denunció en la comisaría 22a., que anteayer, de un carro que conducía cargado de cajones con mercaderías de tienda, le fué hurtado uno de aquéllos, cuyo valor no conoce.

—Francisco Sánchez denunció en la comisaría 37a. que de su domicilio, Segurola y Tinogasta, le habían sustraído de un baúl ropas por valor de 70 pesos.

PROVINCIA DE BUENOS AIRES

LOS ROBOS DE HACIENDAS

En el establecimiento "San Jacinto"

DETENCIONES Y SECUESTROS

IMPORTANTE PESQUISA

El juez del crimen doctor Felipe A. Jiménez, ordenó recientemente al subcomisario de investigaciones de la provincia señor Laureano Ramol, la ampliación del sumario instruído con motivo del robo de haciendas de que fué víctima, la señora María Unzué de Alvear en su establecimiento de campo denominado San Jacinto, en el partido de Rojas.

El subcomisario Ramol, después de muchas diligencias ha conseguido secuestrar parte de las haciendas robadas y ha detenido á los autores y cómplices del delito.

Por averiguaciones practicadas en los partidos de Rojas, Colón, Pergamino, General Arenales, Ramallo y otros puntos de la provincia, lo mismo que en San Urbano, Rosario y Labordeboy de la provincia de Santa Fe, se ha podido comprobar que los veinte y cinco potros y algunos yeguarizos robados, habían sido sustraídos en pequeños lotes por los sujetos Benigno Becerra y Francisco Marchioli, en diferentes fechas, y que éstos habían aplicado á los animales una marca propiedad de Becerra. Esta operación la hacían los cuatreros, en las chacras de Marchioli, en la provincia de Santa Fe.

Entre los animales secuestrados se encuentran dos parejeros que tenía en su poder Cruz Silva ó Cardozo.

A parte de esos yeguarizos, fueron robados del mismo establecimiento treinta vacunos, los cuales, en su mayoría han sido sacrificados en una carnicería de Labordeboy. Ha sido comprobado igualmente, que entre Becerra y Juan A. Cachan, procurador en el partido de Colón, hubo una simulación de venta de los yeguarizos sustraídos, con el fin de facilitar la entrega por parte de las autoridades de Santa Fe, de las guías correspondientes de esos animales.

En la investigación practicada por el subcomisario Ramol, ha habido incidencias muy curiosas. Cruz Silva, por ejemplo, que ha sido procesado con anterioridad por dos homicidios, tenía una orden escrita de un comisario de policía de la provincia de Santa Fe para proceder á la detención de Becerra. Sin embargo, éste estaba oculto en casa de Silva y allí, celebraba Becerra sus reuniones con otras personas para combinar los planes y hacer fracasar á la policía en el descubrimiento de los muchos delitos cometidos.

Se trata de una numerosa gavilla de cuatreros, que venían operando en las provincias de Santa Fe y Buenos Aires.

Han sido detenidos, por creérseles autores principales de estos hechos, Benigno Becerra (a) Pata Hachada, y Francisco Marchioli, y como encubridores Juan A. Cachan, Antonio Marchioli, Cruz Silva ó Cardozo, Rodolfo Tossari, y Antonio Suárez.

En el Rosario han sido presos, como cómplices y encubridores de los mismos delitos, el matarife Indalecio Esteban, Alejandro Leguizamón y Francisco Marchioli.

En estas investigaciones, han secundado eficazmente al subcomisario Ramol, los empleados Mario Berazategui, Diógenes Ahumada y José I. Tolosa, como así también el personal de la comisaría de Rojas y Pergamino.

El mismo subcomisario continúa practicando diversas diligencias para obtener el secuestro de otras haciendas robadas y la detención de todos los autores de estos delitos.

Ahogado

(Por telégrafo)

Mar del Plata, Enero 30.—De Necochea comunican que ayer pereció ahogado, mientras se bañaba, Ramón Marcos, español, dependiente de comercio.

La subprefectura tomó la participación debida, instruyendo el correspondiente sumario.

Accidentes

En 9 de Julio, Manuel Ferreira, que viajaba en la casilla de una máquina trilladora, se cayó y al chocar contra el suelo, se produjo una lesión leve en la cabeza.

—En circunstancias en que Guillermo Atkinson transitaba á caballo por un campo del partido de General Pueyrredón, cayó el animal, y el jinete sufrió la fractura de la pierna izquierda.

Muerta por un tren

Victoria García de Fernández, que transitaba por la vía del ferrocarril del Sud, fué arrollada por el tren de pasajeros número 208, procedente de La Plata, sufriendo la fractura del cráneo, que le ocasionó una muerte instantánea.

El hecho ocurrió á la altura de la estación Quilmes.

Accidente ferroviario

En Bartolomé Mitre y al pretender pasar la vía del ferrocarril, el hombre Julio N., fué arrollado por un tren que efectuaba maniobras, y destrozado completamente.

Suicidio

En su domicilio, de Adolfo Alsina, se suicidó la mujer Teófila Ferreira, disparándose un tiro de revólver en el costado derecho del pecho.

Incendios

En la comisaría de Médanos denunció el vecino Ventura Benítez, en representación de la firma social Benítez, Rezz y Cía., que anteayer se le incendió una máquina trilladora y una parva, que valúa en 5 500 pesos.

—En Navarro se incendió una extensión de campo, de propiedad de Catalina Maguirre, Juan J. Inchauspe y Felipe Martínez, quienes aun no apreciaron las pérdidas.

El origen del fuego parece que fué la chispa de una máquina del ferrocarril Midland.

—Agustín Pasuelo, vecino de Adolfo Alsina, denunció en la comisaría de ese partido, que en circunstancias en que trillaba una parva de trigo en la chacra de propiedad de Francisco Otero y Justo Arrechea, debido á haberse desprendido varias chispas del motor, se quemó aquélla y sesenta bolsas de trigo.

Las pérdidas se valúan en 1 200 pesos.

—En Trenque Lauquén, al vecino Domingo Ferrari se le incendió la máquina y tres parvas, de un valor total de 9 500 pesos.

—A Tomás Tobín, en el partido de Rojas, anteayer, á las 4 de la tarde, se le incendiaron 40 hectáreas de campo de pastoreo, y 400 metros de alambrado.

Se estiman los perjuicios en 2 000 pesos y se cree que el origen del fuego han sido unas chispas desprendidas de una máquina de ferrocarril.

Agente de policía herido

En la Ensenada sección 4a. de La Plata, y en momentos en que el agente Ramón Gacceo, procedía á la detención del marinero Ernesto Félix, que se encontraba en completo estado de ebriedad, fué agredido de improviso aquél, por el marinero Narciso Pérez, quien, armado de un cuchillo, le hirió levemente en la mano derecha. Ambos fueron detenidos.

Homicidio

El viernes último fué muerto en el Tandil de un estiletazo Francisco López Rosado, por un sujeto que logró huir.

A pesar de que el hecho ocurrió á una cuadra de la comisaría y de que el matador disparó también un tiro de revólver sobre su víctima, la policía no se dió cuenta de nada.

Herido

Pedro Romero, armado de un cuchillo, agredió á Francisco Chiriano, quien, á su vez, le disparó un tiro de revólver, hiriéndole levemente en el costado derecho.

El hecho ocurrió en General Alvear, y la policía detuvo á Romero y Chiriano.

OBSERVACIONES METEOROLOGICAS

Instalación especial de LA PRENSA

Termómetro		Barómetro	
A las 2.30 a. m. hoy	16.0	A las 2.30 a. m. hoy	762.0
Ayer		Ayer	
6 a. m.	23.5	6 a. m.	757.5
12 m.	24.0	12 m.	758.0
6 p. m.	25.0	6 p. m.	757.5
12 p. m.	18.0	12 p. m.	762.0

VIENTO, á las 2.30 a. m. de hoy: SE.
CIELO: Seminublado.
SOL: Sale 4.57 a. m. Se pone 6.43 p. m.
LUNA: Sale 10.25 p. m. Se pone 10.38 a. m.

La instabilidad en el estado del tiempo se acentuó ayer por la mañana, en que, no solamente estaba baja la presión barométrica, sino que había en el ambiente mucha humedad y la temperatura era calurosa.

Desde las 10 hasta las 11.30 de la mañana, estuvo lloviendo por intervalos, con viento del Sur.

Por la tarde se despejó en parte el cielo, pero las condiciones del tiempo siguieron variables. Después de las 7 de la tarde en que el SE. empezó á soplar con fuerza y refrescó la temperatura, mejoraron las indicaciones del barómetro y de los demás aparatos y no volvió á llover á pesar de que el cielo estuvo por momentos encapotado.

Dirección y velocidad del viento: NE., NO., OSO., S., SSE. y ESE., con una velocidad media de 15 kilómetros por hora. A las 12 de la noche soplaba viento SE. bastante fuerte.

Humedad del aire, máxima 86.

Cantidad de agua caída 5 mm.

Temperatura el día 30 del año anterior: máxima 23 grados, mínima 15.

—Universidad Nacional de La Plata—Datos meteorológicos de las 7 a. m. Presión atmosférica á 0 grado y al nivel del mar 756.23, temperatura, 7 p. m. 25.2; íd mínima, á la 1 a. m., 21.6, humedad relativa, 83 o/o; tensión del vapor de agua, 19.53 mm., viento: dirección NE., velocidad 1 k.

Datos de las 2 p. m.: Presión atmosférica á 0 grado y al nivel del mar, 757.71 mm.; temperatura 2 p. m., 24.2, humedad relativa, 65 o/o, tensión del vapor de agua, 14.53 mm.; viento dirección NE., velocidad 1 k.

Informes de la Oficina Meteorológica Argentina. Ha llovido en: América 4 mm., Anderson 10, Cambaceres 10, Casares 2, Conesa 6, M. Berraondo 4, Drysdale 5, 12 de Agosto 11, Del Carril 9; San Nicolás 5, San Mauricio 3, Salliqueló 2, Roque Pérez 11, Pergamino 3; Pehuelchas 10, 9 de Julio 9, Mari Lauquén 3; Santo Tomé 16, Villaguay 2, Uruguay 26, Bahía Laura 3, Cañadón 2, Pinto 5, Luján 14, San Francisco 12; Villa Mercedes 23, Alejo Ledesma 15; Arias 6, Bengolea 41, Córdoba 2; Cruz 10; Cruz del Eje 2, Chazón 38, Chucul 20, Dalmacio Vélez 10, Dique San Roque 17; General Roca 24, General Viamonte 5, J. Craik 4; La Carlota 12, Laguna Larga 47, Leones 5, Marcos Juárez 4, Morrison 5, Oliva 6; Paunero 8; Río Cuarto 37, Sampacho 1, Tránsito San Justo 7, Villa Dolores 3, Villa María 15, Washington 7, Cevallos 10; Conhello 8, Colonia Castex, Meridiano 5 3; Mague, Cané 2, Monte Nievas 8; Rucanelo 28, Trebolares 5, Tres Lomas 10, Trenque Lauquén 2; 25 de Mayo 25, Arcorta 13, Arequito 34, Armstrong 11, Carcarañá 4; Chabás 15, Colonia Isabel 3, El Trébol 20, Firmat 24, G. Gelly 32, Godoy 3, Irigoyen 43, Carolina 4; Las Rosas 2?, Matilde 14, María Juana 23; Melincué 4, Peyrano 33, P. Lucena 3, Puerto San Martín 20, P. Araya 6; Rincón 1, Roldán 1, Rosario 5, Rufino 1, San Cristóbal 1, Sastre 8, Serodino 12, Venado Tuerto 16, Villa Casilda 3, Zavalla 1, Concordia 32, Gualeguay 1, Arbardón 4, La Peregrina 1 mm.

Cálculo del tiempo probable hasta las 8 p. m. de hoy:

Provincia de Buenos Aires—Bueno en todas partes.

Santa Fe, Entre Ríos y Corrientes.—Nublado con lluvias y descenso de temperatura.

Región mediterránea.—Nublado con lluvias y descenso de temperatura en el Norte, bueno en el Sur.

Región andina.—Nublado con lluvias aisladas y poco cambio de temperatura en el Norte, bueno en el centro Sur.

Neuquén y Río Negro.—Bueno y poco cambio de temperatura.

Chubut y Santa Cruz.—Bueno y poco cambio de temperatura.

CARNAVAL

ULTIMOS PREPARATIVOS

DIVERSAS INFORMACIONES

Tocan ya á su término los preparativos iniciados por las sociedades recreativas, centros sociales, comparsas y agrupaciones varias para festejar el próximo carnaval.

También se ultiman con toda actividad, los ensayos de banda, coro y orquesta de diversas sociedades corales y musicales que saldrán á recorrer los varios corsos organizados.

Las comisiones directivas de los centros sociales se ocupan activamente en activar en todo lo posible, la organización de los bailes de disfraz y fantasía, á fin de que éstos resulten lo más brillantemente posible.

Publicamos á continuación varias noticias de las últimas resoluciones adoptadas con este motivo y de algunos trabajos que se llevan á cabo.

La Sociedad Patriótica Argentina, en su última reunión, ha resuelto, á fin de dar mayor animación á las fiestas carnavalescas, instituir doce premios en libras esterlinas y un primer premio de honor consistente en un estandarte de seda. Con este objeto, ha invitado á todas las sociedades, centros criollos, grupos y máscaras sueltas á inscribirse en el local, social, Cangallo 827, de 7 á 12 p. m.

La comisión directiva de la sociedad Les Enfants de Beranger, trabaja con ahinco para que resulte lucido el baile de disfraz que ha organizado para el lunes de carnaval.

—Prosiguen con actividad los trabajos que lleva á cabo la comisión directiva del Orfeón Gallego Primitivo, para la celebración del baile de disfraz y fantasía que celebrará el domingo próximo en su local social.

El centro humorístico Oso Carñoso ha resuelto salir en corporación durante los días del próximo carnaval.

—La sociedad coral y musical Marinos del Sur, que saldrá en corporación en las próximas fiestas, cuenta con importantes elementos musicales y de comparsa llevará 45 músicos de instrumentos de cobre, 20 de orquesta, 100 coristas, 4 barítonos y un tenor.

En su local, Perdriel 771, continúa la inscripción de músicos y son activados los ensayos con mucho entusiasmo.

La comisión directiva ha organizado para el día 7 un baile que tendrá lugar en el salón de la Mariano Moreno.

—El centro humorístico "Hermanos Tragavientos", ha resuelto salir en corporación únicamente por los pueblos circunvecinos.

—Con un extenso y variado programa de entradas cómicas, pantomimas y chistes, la agrupación humorística Clown Moch y sus tonys, saldrá en corporación durante los días de carnaval.

—El "Viejito Cañonera", caracterizado por Rafael C. Celas, recorrerá cabalgando en su petizo aguador, los corsos y salones, con un variado repertorio de dichos, refranes y relaciones criollas.

Corso Almirante Brown

La comisión del corso de la avenida Almirante Brown, ha quedado constituída en la siguiente forma:

Comisión honoraria, Antonio L. Zorezzi y Sebastián Gambaudi.

Comisión directiva: presidente, Andrés Mackintoch; vice, G. Magliocca; secretario Enrique Ferro; pro, Camilo Lauro; tesorero, Francisco Casinelli; pro, Antonio D. Fabbio y treinta vocales.

Al mismo tiempo ha sido designado un jurado compuesto de tres personas para discernir los diversos premios instituídos.

DEPORTES

CARRERAS DE CABALLOS

HIPODROMO ARGENTINO

LA REUNION DE AYER

Regular concurrencia asistió ayer al hipódromo de Palermo, el escaso interés del programa, pobre de inscripciones y de competidores de calidad, no llamó la atención de los aficionados.

La escasa lluvia caída en las primeras horas de la mañana benefició en parte la reunión. En todas las pruebas ganaron animales bien cotizados, por lo cual no hubo que lamentar ningún descalabro de la cátedra.

Se inició la reunión con el premio "Filigrana" sobre 1 200 metros. En él tomaron parte diez potrillos de tres años perdedores, arrastrando una inmensa mayoría de boletos el pensionista del stud Rancagua, Nápoli, que hizo suyo el premio con toda desenvoltura. Así que las cintas dieron paso, se destacó al frente Saturno, seguido de Radiante, Conán Doyle, Borjes y Nápoli. Frente á la tribuna este hijo de Orange y Diana atropelló de firme para preceder en el disco á Boletín, Saint-Just y Pichimán, que atropellaron de fondo.

La segunda carrera denominada "Barcarola", reunió á sus siete anotadas. Aunque la escala de pesos era equitativa, ello no obstó para que en el primer momento fuera declarada gran favorita Esbelta, que reunión tras reunión ocupa puestos preferentes en el marcador. Tintagell II y Apache también eran bien cotizados.

Al darse la señal de partida Tórtola se destacó del lote, aventajando á sus enemigos por varios cuerpos; pretendió ganar el premio de uno á otro extremo, pero fracasó su plan, merced á la tenaz persecución del regular Apache, que no le permitía tomar vuelo. Corrían escalonados detrás de los delanteros Baby, Avanzada, Esbelta y Tintagell II.

En este orden giraron el último codo, donde la hija de Meltón dió por cumplida su misión, dando paso libre á Apache, que ganó la prueba aunque bastante exigido por su jockey, pues Esbelta le llevó un [illegible] en el último tramo.

Estaba previsto que la tercera prueba para potrillos ganadores se reduciría á su menor expresión, pues Eclair era muy superior en calidad á sus escasos adversarios. Tan sólo Leandro Alvarez y Agujón fueron sus enemigos. Largada la carrera, encabezó el lote el hijo de Sargento, seguido á corta distancia por el hermoso tordillo del stud Diego Alvear, y en el fondo Agujón que parecía se moviera con dificultad. A la altura del tattersall ya dominaba Eclair, aunque muy pronto fué visible su fatiga; se creyó por instantes en su derrota, pero exigido por su jinete respondió cumplidamente, ganando la prueba por escasa distancia. Su favoritismo en el sport era abrumador.

La cuarta carrera prueba "Roma..." puso en línea de batalla á los cuatro animales anotados.

Donizetti era el indicado por la cátedra para trasponer el disco y le respondió á la confianza en él depositada, pues obtuvo el triunfo de uno á otro extremo, escoltado aunque de lejos por Piccinota, Wai y en el fondo Clorinda, que llegó última.

El handicap de velocidad no tenía mayores atractivos, solamente siete animales de tercero y cuarta orden formaban el campo.

El público proclamó favorito á Obrizo que partió con la mayoría de los boletos; en segundo término se cotizaba Alteza. Al darse la señal de partida Ohnet imprimió tren fuerte á la carrera, siendo secundado por Ricuerdo, Alteza y Obrizo, Kangaroo y Fablo cerraban la marcha [illegible] el pelotón. Antes de entrar en la recta, Alteza tomaba posiciones convenientes, imitándole Kangaroo y luego Ricuerdo que corría en puestos avanzados. En el último tramo la hija de Wagram y Ataraya hubo de perder la carrera si su jockey Carlos Bustos, no le exige un esfuerzo supremo para dominar á Kangaroo que en una atropellada avasalladora corría sobre sus flancos. Quizá por ello fué que Alteza se mancara, notándose la lesión al regresar al pesaje.

La sexta carrera, sobre la milla, que antes reunía un crecido lote de animales de buena calidad especialistas en la distancia, ahora está transformada en una prueba de [illegible]

Cuatro animales bajaron á la arena á disputar el premio. A la segunda tentativa el starter logró ponerlos en carrera con Petite Duchesse en la vanguardia, seguida muy de cerca por Poisson (ambos los preferidos de la cátedra) y Timido cerrando la marcha. [illegible] Frente al stud [illegible] el pensionista del stud J. B. Zubiaurre imprime un tren violento [illegible] peligro [illegible] sus envidiables posiciones, quedando [illegible] Petite Duchesse [illegible] Timido.

En la prueba [illegible]

[illegible]

nuja seguida de Elenco, Humaitá y Cinq Mars; á la entrada de la recta éste paró al frente para ganar la prueba con toda facilidad.

El hijo de Neápolis y Capuchina era el favorito de la cátedra.

En el premio "Remate" tomaron parte ocho de los catorce anotados. Entre Petardo y Summer se dividieron los honores de la cotización.

Puestos los competidores en carrera, Summer tomó resueltamente la dirección del lote, con Seguro y Centésimo en su seguimiento. Inútiles fueron los esfuerzos de sus competidores por darle caza al ligero hijo de Simonside y Gitana, pues La Morena y Vértige que corrieran abrigados á la retaguardia les faltó energías para ello.

Nuevamente el triunfo correspondió al favorito, El Polo, en la tercera carrera del programa.

Mordaz se encargó de hacer el tren perseguido de cerca por Don Pepe y el hijo de Gloriatión, hasta girar la última curva donde éste se adueñó del premio con toda facilidad.

Tan sólo seis potrillos y potrancas de tres años perdedores bajaron á la arena en la cuarta carrera. En el intervalo de la anterior y esta prueba, llovió escasamente poniéndose así la pista muy ligeramente húmeda. Ernani y Temple fueron los preferidos de la cátedra, resultando vencedor el primero.

El desarrollo de la carrera fué como sigue: Chata se lanzó á la descubierta seguida de Temple y Ortiga. Bien pronto Temple hizo una atropellada y con tres saltos se colocó en punta, siendo aclamado como vencedor cuando de improviso surge del pelotón Ernani, que frente á la tribuna popular ya tenía asegurado su triunfo.

Diez competidores tomaron parte en la quinta carrera aunque la opinión estaba muy dividida se decidió al fin por Davont, siguiéndole de cerca Alto Verde y Cáscara.

A la orden de partida Francesita se lanzó á la descubierta, tomando dos cuerpos de ventaja sobre Cáscara. A igual distancia Minerva y Alto Verde. Al desembocar el derecho pasó Cáscara al frente para rematar la prueba fácil.

Antorosa contó con un favoritismo abrumador en la sexta carrera al que respondió con un fácil triunfo. Ocho competidores le disputaban la victoria; sin embargo la hija de San Graal y Kiss recorrió la distancia de uno á otro extremo, sin ser molestada en lo más mínimo. La escoltaron en el final Británicus, Salónica y Sea Fennel.

La prueba final era un descontado triunfo para el "crack" Colombo [illegible] reunión tras reunión viene produciendo carreras verdaderamente notables y hazañas hasta ahora ignoradas en el hijo de Kendal y Colomba. Por ello el público no trepidó en depositar en él toda su confianza, traspuso el disco de la victoria con dos cuerpos de ventaja, al galope, en un tiempo bastante recomendable.

Resultados generales

Premio "Faustique", 1 500 metros — 1o. Cinq Mars 54 kilos, 4 años, alazán, por Neápolis y Capuchina, del stud M. Paz (I. de ... Núñez) $ 4.65 y 3.3.. 2o. Tapa 54, $ [illegible] 3o. Entrevero 54.

No placé: Humaitá 55 kilos, Elenco 54, Mamarracho 54 [illegible] Granuja 54.

Ganada por 1 1/2 cuerpo. Tiempo [illegible]

Premio "Remate", 2 000 metros — 1o. Summer 46 kilos, 4 años, zaino, por Simonside y Gitana, del stud F. Moro (Pedro Núñez) $ 5.95 y 2.95. 2o. La Morena 47 $ 4.95. 3o. Vértige 43 [illegible]

No placé: Petardo 53 kilos [illegible] Seguro 44, Mog 44, Centésimo 43, Providencia 41.

Ganada por 3 cuerpos. Tiempo [illegible]

Premio "Urupaití", 1 300 metros — 1o. El Polo [illegible]

[illegible]

TOMAS JOCKEY CLUB

LA REUNION DE HOY

[illegible]

VARIAS NOTICIAS

[illegible]

HIPODROMO LA PLATA

Resultado de las carreras [illegible]

[illegible]

HIPODROMO NACIONAL

LA REUNION DE AYER

Debido á la [illegible] caída en las primeras horas del día de ayer, la reunión matinal celebrada en Belgrano, perdió parte de su interés.

Comenzó la fiesta hípica con el premio "Constitución" sobre la milla, en el que hicieron acto de presencia siete animales. Al darse la orden de partida tomó la dirección del lote Gra-

[illegible]

Premio "Lobería", 1 600 metros — 1o. [illegible] 43 kilos (A. Gigena), 2o. Irlandesa [illegible]

Dividendo del 1o. $ 10.40.

Ganada por 3 cuerpos. Tiempo 1'23" 1/5.

Premio "Rival", 1 300 metros — 1o. Gama 54 kilos (J. Arismendi); 2o. San Martín 49; 3o. Diputado 40.

Dividendo del 1o. $ 4.50 á ganador y 2.70 á placé, del 2o. 3.50, del 3o. $ 3.20.

Ganada por 1 cuerpo. Tiempo 1'22".

Premio "Chefd", 1 100 metros — 1o. Jockey Club 53 kilos (A. González); 2o. Esterlina III 51.

Dividendo del 1o. $ 8 á ganador y 4.70 á placé; del 2o. 4.30.

Ganada por 1 cuerpo. Tiempo 1'9" 1/2.

Premio "Cabo", 1 500 metros — 1o. Cardiff 52 kilos (J. Arismendi), 2o. Cervantes 45.

Dividendo del 1o. $ 5.30 á ganador y 3.40 á placé; del 2o. 4.40.

Ganada por 1 pescuezo. Tiempo 1'34" 1/5.

CARRERAS EN MONTEVIDEO

(Por telégrafo)

Montevideo, Enero 30.—Debido á la lluvia torrencial caída desde las 12 m. hasta las 3 de la tarde, fué suspendida la reunión de carreras en el hipódromo nacional de Maroñas. La pista estaba hecha un lodazal.

EJERCICIOS FISICOS

PEDESTRE

CLUB PEDESTRE SEMPRE AVANTI

Se efectuó en la mañana de ayer, el campeonato pedestre de 10 kilómetros organizado por el club Sempre Avanti, en el recorrido Belgrano LA PRENSA.

De la esquina Blandengues y Avenida Alvear fué dada á las 6.30 la señal de partida.

Tomaron parte en la prueba numerosos aficionados, quienes durante corto trecho no se aventajaron hasta que Ruano y Padula, Padula y rezagados Navarro, Barone siguieron destacarse á frente del pelotón.

Juan B. Padula, primero

Al llegar á la fuente de Palermo Ruano mediante un ligero esfuerzo ocupó el primer puesto seguido de cerca por Padula; ambos llevaban á esa altura sobre los demás competidores una ventaja aproximada de cien metros. Al enfrentar á la Recoleta, Ruano seguía en el primer puesto, segundo Padula y rezagado Navarro, Barone, Doffau, Zappa y Etcharatela.

Antonio Ruano, segundo

[illegible] Padula se aproximó á Ruano para [illegible] cincuenta metros de ventaja. [illegible] fué el siguiente: [illegible] Juan B. Padula en 37 minutos [illegible] segundo Antonio Ruano [illegible] minutos [illegible] segundos, tercero José Navarro, 38 minutos, [illegible] cuarto [illegible] quinto Zavaleta.

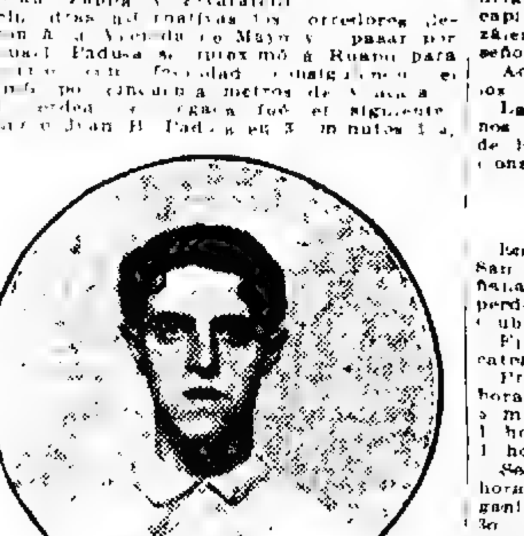

José Navarro, tercero

NATACION

CLUB ARGENTINO DE NATACION

CAMPEONATO DE 5 KILOMETROS

Ayer se realizó organizada por el Club Argentino de Natación, la más importante [illegible]

La carrera era en un recorrido de 5 kilómetros y estaba abierta para todo aficionado [illegible]

[illegible]

Juan Souritz, primero

[illegible]

M. Garaza, segundo

[illegible] Tomaron parte en ella los siguientes nadadores: José F. Mieres, [illegible] Andrés Duccateau, Teodomiro Real (hijo), Juan Souritz, Mariano Garaza, Máximo Fund, P. García y el [illegible] Santos, de 13 años de edad, todos pertenecientes al Club Argentino de Natación.

Como el nivel del río bajaba, la comisión de carreras resolvió que la prueba [illegible] arrancada del río Carapachay y fijó la llegada en el muelle del canal de San Fernando, pero aún no habían marchado 300 metros los nadadores cuando el río comenzó á crecer teniendo entonces la corriente en contra, circunstancia que dificultó muchísimo la carrera.

A las 8.30 a. m. se dió la señal de largada, destacándose inmediatamente del grupo el aficionado J. Souritz, quien pasó á encabezar el grupo seguido por J. F. Mieres y M. Garaza.

Al enfrentar los antiguos talleres de marina J. Souritz continuaba en la delantera é iban en su seguimiento M. Garaza á 50 metros y J. F. Mieres que estaba distanciado 70 metros del segundo, en cuarto término A. Duccateau y T. Real y por último cerraba la marcha el pelotón compuesto por M. Mieres, M. Fund, A. Santos y P. García.

A esta altura de la carrera el joven A. Santos tuvo que abandonar la prueba por no poder luchar contra la corriente.

Al llegar á la embocadura del río Capitán, J. Souritz ocupaba siempre el primer puesto, que no abandonó en toda la carrera, seguido á 200 metros por M. Garaza, J. F. Mieres por su parte había logrado disminuir á 40 metros la distancia que lo separaba de Garaza, prometiendo así una lucha emocionante por el segundo puesto.

J. F. Mieres, tercero

T. Real y A. Duccateau continuaban en cuarto término algo distanciado y cerrando la marcha M. Fund, M. Mieres y P. García.

Cruzó la meta primero siendo declarado campeón de resistencia el señor Souritz, también campeón de velocidad quien empleó 1 hora y 35 minutos en recorrer los 5,000 metros.

El segundo puesto fué bien disputado entre M. Garaza y J. F. Mieres, pero este último, confiando en el "spurt" final, había permitido á su adversario que se alejase lo suficiente para no ceder ante el último esfuerzo realizado por Mieres.

A. Duccateau y T. Real corrieron juntos hasta los 4.000 metros, pero desde esta distancia el primero forzó el tren, logrando clasificarse cuarto en buena forma. Entraron luego T. Real (hijo), M. Mieres y M. Fund.

El resultado final de la importante prueba fué el siguiente: primero Juan Souritz, medalla de oro y título de campeón de resistencia, en 1 hora y 35 minutos; segundo Mariano Garaza, medalla de oro, en 1 hora 41 minutos, tercero José F. Mieres, medalla de oro, en 1 hora y 42 minutos, cuarto Andrés Duccateau, medalla de plata, en 1 hora y 46 minutos; quinto Teodomiro Real (hijo), medalla de plata; sexto Manuel Mieres, medalla de plata; séptimo Máximo Fund, medalla de plata; octavo P. García, medalla de plata.

Para Souritz esta prueba es una nueva y brillante victoria que agrega á su bien ganado título de campeón argentino, poseyendo en la actualidad los campeonatos de velocidad y resistencia disputados en Buenos Aires, y el campeonato de medio fondo ganado en los juegos olímpicos de Montevideo.

En cuanto á M. Garaza y J. F. Mieres, son dos nadadores de talla, bien conocidos ya por los aficionados á la natación.

La verdadera revelación de la tarde fué la "performance" realizada por el aficionado A. Duccateau. Perteneciente aún el año pasado á la categoría de novicios, demostró ayer un tesón y una fuerza de voluntad dignas del mayor elogio, y se clasificó ventajosamente en la carrera.

En resumen, el concurso de ayer perdurará en la memoria no sólo de los aficionados que tomaron parte en él sino también en la de los concurrentes que presenciaron la prueba y disfrutaron de las agradables incidencias de la lucha, en la que pudieron apreciar el valor de esfuerzo realizado.

Actuaron de jueces de partida los señores M. Lagleyze y S. Díaz, y de jueces de llegada los señores doctor H. Fernández y M. Luzio.

ESGRIMA

ENCUENTRO RODRIGUEZ-GONZALEZ

Ha quedado definitivamente establecido que el encuentro á espada de combate, con punta de arresto, concertado entre los profesores Aniceto Rodríguez y Ciriaco González, se efectúe el miércoles próximo, á las 8.30 p. m. en el teatro Cómico.

Serán representantes del maestro Rodríguez el coronel Emilio Ledesma y el capitán Alejandro Spika, y del maestro González el ingeniero Jorge Newbery y el señor Antonio Alemani.

Actuará de juez de campo el doctor Carlos Delcasse.

La velada será á beneficio de los huérfanos de militares y tomarán parte además de los nombrados, varios profesores y aficionados.

CICLISMO

CLUB CICLISTAS UNIDOS

En el recorrido Pabellón de las Rosas San Fernando-Olivos se realizó en la mañana de ayer la carrera ciclista que para perdedores y socios había organizado el Club Ciclistas Unidos.

El resultado de la prueba en sus dos categorías fué el siguiente:

Primera categoría—1o. F. Maubert en 1 hora, 5 minutos, 2o. V. Auterio, en 1 hora, 5 minutos, 15 segundos, 3o. L. Cardani, en 1 hora, 7 minutos, 4o. E. Benedettelli, en 1 hora 9 minutos.

Segunda categoría—1o. M. López, en 1 hora, 8 minutos, 30 segundos, 2o. E. Pagani, en 1 hora 8 minutos, 31 segundos; 3o. R. Mariani, en 1 hora, 9 minutos, 10 segundos, 4o. A. Franchini, en 1 hora, 10 minutos, 20 segundos.

Después de la llegada de los corredores se efectuó un picnic en Vicente López.

CAZA

CLUB CAZADORES SAN HUBERTO

La comisión directiva de este club ha quedado constituída en la siguiente forma: Presidente Juan Romero, vice, Francisco B. Seri, secretario, Jorge Echayde, pro, José Esponeja, tesorero Adrián F. Gaitero, pro, José Papa, vocales Ulderico Cattani y Aymard Wissocq, suplentes, Pascual Storani, Santiago P. Basarla y Fermín Durand.

REGATAS

DEL ROSARIO

(Por telégrafo)

Rosario, Enero 30.—Las regatas organizadas por el club Internacional Alberdi, anunciadas para hoy, fueron suspendidas para el 2 de Febrero, á causa del mal tiempo.

AEROSTACION

LA EXCURSION DE COMPETENCIA

ASCENSION DEL GLOBO "HURACAN"

SU DESCENSO EN EL AGUA

Los aeronautas salvados

En la mañana de ayer debía realizarse una carrera de globos libres organizada por el Aéreo Club Argentino, para disputar la copa "Pampero" y otros premios [illegible] por el ingeniero Horacio Anasagasti.

La carrera, según estaba convenido, debía ser á recorrer mayor distancia en línea recta y se fijó las 6 p. m. como límite de permanencia en el aire.

Los globos Huracán, Eduardo Newbery y Patriota eran los que tomarían parte en la prueba, pilotados por Lisandro Billinghurst, ingeniero Jorge Newbery y Alejandro P. Amoretti, respectivamente, á quienes acompañarían aficionados de reciente iniciación en el deporte.

La tarea de inflar los globos comenzó desde temprano en el local del Aéreo Club Argentino, en Belgrano, frente á la usina de gas del Río de la Plata.

La presión del fluído era satisfactoria y por consiguiente á las 10 de la mañana, hora convenida para soltar amarras, los aeróstatos se encontraban en perfectas condiciones para remontarse á merced de la [illegible]

Mientras tanto el cielo comenzaba á encapotarse presagiando lluvia, pero era creencia general que se mantendría firme y favorecería la carrera, puesto que la ausencia de [illegible] beneficiaba y no poco, la estabilidad de los globos en el espacio.

[illegible] la dirección del viento, se comprobó que éste los internaría tierra adentro y entonces se resolvió llevar á la práctica la excursión aérea.

Tomadas todas las precauciones debidas se instalaron en la barquilla del globo "Huracán" los señores Lisandro Billinghurst que iba en calidad de piloto y [illegible] Badies.

Pocos minutos después de las 10 de la mañana los aeronautas dieron el clásico grito de soltar amarras y en seguida el globo se remontó velozmente alcanzando en breve tiempo una altura aproximada de 1 000 metros.

Grande fué la sorpresa de quienes seguían con la vista la dirección del globo, al ver que éste cambiaba su dirección inicial y seguía la de Quilmes, hacia el lado [illegible]

A los pocos minutos la caída del "Huracán" en el estuario era inevitable.

Ante este inesperado contratiempo, los señores Jorge Newbery y Alejandro R. Amoretti desistieron de pilotear el "Eduardo Newbery" y el "Patriota" para procurar conocer la caída y la suerte de los aeronautas del aeróstato.

El globo "Huracán" mientras tanto seguía en su dirección al río, siendo sorprendido por la fuerte lluvia de la mañana de ayer. El piloto, señor Billinghurst, dándose perfecta cuenta de la peligrosa situación que atravesaba, resolvió para no internarse en el río descender frente á Punta Lara donde se encontraba á una altura de 1 000 metros.

El globo descendió paulatinamente y fué á caer cerca del kilómetro 30 del canal de entrada, los aeronautas quedaron en la barquilla á la espera de auxilio.

Los remolcadores "Drysdale" y "Penguin" salieron en su auxilio, y con todas las precauciones que el caso requería, consiguieron, no sin gran trabajo, salvarlos y apoderarse del aeróstato.

Los aeronautas fueron trasbordados al vapor "Jeanne" que los condujo hasta el puerto.

La prefectura marítima, al tener conocimiento del percance, despachó con todos los aparatos de salvamento al vapor "Porteño", pero cuando éste llegó al lugar de la caída, los remolcadores "Drysdale" y "Penguin" habían ya hecho el salvamento.

AJEDREZ

Solución á los dos problemas insertos en nuestro número del pasado lunes.

Al primero. Se mate en tres jugadas:

A 8 D

Si negras C 3 A, blancas C 4 A y mate á la siguiente.
Si negras C 3 C, blancas D 5 C + y mate á la siguiente.
Si negras P 4 A, blancas D 7 D + y mate á la siguiente.
Si negras R 4 R, blancas D 8 R + y mate á la siguiente.

Solución al segundo problema de mate en tres jugadas:

T 4 T

Si negras C x C, blancas T 4 R y mate á la siguiente.
Si negras C 3 A, blancas T 4 D + y mate á la siguiente.
Si negras C 4 A, blancas A 7 A + y mate á la siguiente.
Si negras C 5 C ó R 4 R, blancas T 5 R + y mate á la siguiente.
Si negras P 5 A, blancas D x P + y mate á la siguiente.
Si negras cualquier otra jugada, blancas A 4 R + y mate á la siguiente.

Publicamos dos nuevos problemas de mate en tres jugadas:

Negras: 5 piezas

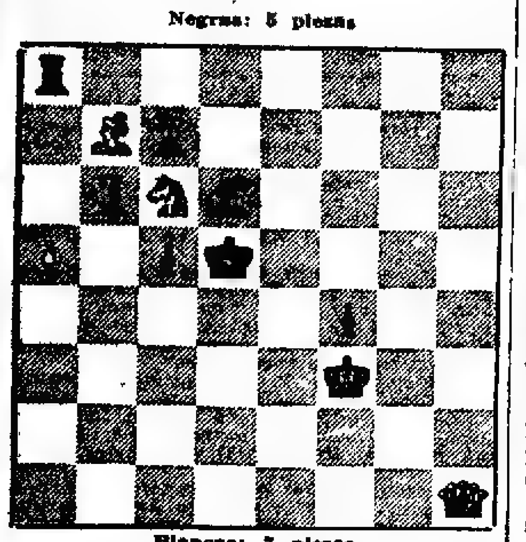

Blancas: 7 piezas

Juegan las blancas y dan mate en tres jugadas

Negras: 9 piezas

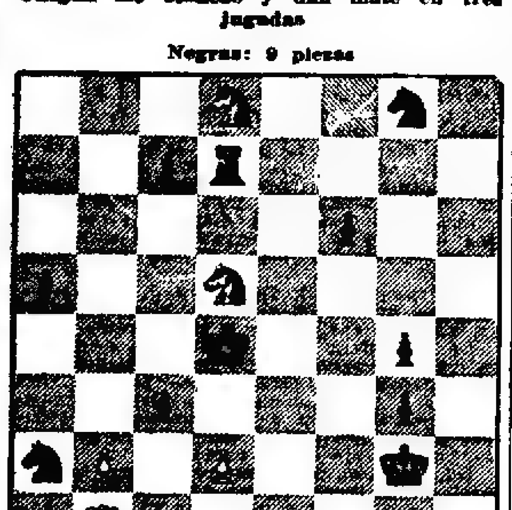

Blancas: 7 piezas

Juegan las blancas y dan mate en tres jugadas

AGRICULTURA, GANADERIA E INDUSTRIAS

LOS SEMBRADOS Y LAS HACIENDAS

(De nuestros corresponsales, por telégrafo)

Victoria (Entre Ríos) Enero 30—Llovió bastante, con gran beneficio para la campaña.

Arequito (Santa Fe), Enero 30—Esta mañana llovió abundantemente, con gran beneficio para los maíces.

Carcarañá, Enero 30—Cayó un aguacero que benefició los campos, ya resentidos por la sequía.

POR DIVERSOS BARRIOS

Reclamaciones de vecinos

Los vecinos de la calle Gavilán, entre Méndez de Andés y Tranway se quejan de la falta de pasos de piedra en las esquinas de esas calles, lo que hace imposible cruzar la calzada en los días lluviosos.

Piden también los vecinos que sea prolongado hasta Páez el alumbrado á alcohol carburado que existe en la citada calle Gavilán, desde Bacacay hasta Méndez de Andés.

—El vecindario de las calles Miriñay y Planes protesta por el estado antihigiénico en que se encuentra el cruce de esas calles, pues en él se depositan desperdicios, aguas servidas y cadáveres de animales.

Está convertido aquello en un verdadero foco de infección que perjudica la salud del vecindario.

Hace más de cinco meses, que, según aseguran los vecinos, fué formado entre ellos y un empresario particular, un contrato para la pavimentación de esas calles; la Intendencia aprobó el contrato, pero ni la autoridad municipal hace cumplir el compromiso, ni el empresario procede á ejecutar las obras.

—Las calles Ushuaia, Dorrego, Leones, Guevara y otras de los alrededores, á pesar de las reiteradas solicitudes de los vecinos, permanecen en un estado tan deplorable que se hace imposible el tránsito por ellas.

No hay pasos de piedra, el alumbrado existe sólo de nombre, no son conocidos los desagües y abandonan los desperdicios diseminados en todas las calles, lo que infecta el ambiente y hace peligrar la salud del vecindario.

SOCIEDADES Y CÍRCULOS

LES ENFANTS DE BERANGER — La nueva comisión directiva de esta antigua sociedad francesa, ha quedado constituida con los siguientes señores:

Presidente, A. Cabanne; vice, E. Corbier; secretario, J. Poput; pro, J. Laborde Auras; tesorero, V. Dubuss; pro, M. Lagarde; director de escena C. Bergon; archivero, J. Casenave y 6 vocales.

FRATELLANZA MILITARE — Continúan con gran éxito los preparativos para el baile social que, en conmemoración de su 16 aniversario celebrará el 5 de Febrero próximo en su local social, Independencia 3054.

INSTRUCCION PUBLICA

Escuela laica de Morón — El 1o. de Febrero tendrá lugar la reapertura de las clases de la escuela popular laica de Morón, con el horario siguiente.

Grados III, IV y V, de 8 á 11 y 30 a. m.

Kindergarten, I y II de 12.30 a. m. á 4 p. m.

Para el magisterio provincial el horario es el siguiente:

Primer año: martes jueves y sábado de 4 á 6 p. m.

Segundo año: martes, jueves y sábado, de 6 á 8 a. m.

Tercer año: lunes, miércoles y viernes, de 6 á 8 a. m.

Cuarto año: lunes miércoles y viernes, de 4 á 6 p. m.

ASOCIACIONES GREMIALES

SUCURSALES DE PANADERIAS — Los propietarios de sucursales particulares de panaderías, están invitados para una reunión que tendrá lugar hoy, de 3 á 5 p. m., en la calle Belgrano número 2588.

UNION OBREROS EN MIMBRE—Esta sociedad ha invitado á sus asociados y al gremio en general, á la asamblea extraordinaria que tendrá lugar hoy á las 7.30 p. m., en su local, México 3414.

PROPIETARIOS DE CARROS—La nueva comisión directiva de esta sociedad, ha quedado constituida en la siguiente forma:

Presidente, José Invierno; vice, Alfredo Castelletti; secretario José Passano; pro, Benjamín Sáenz; tesorero, Tomás Dodero; pro, Juan Parodi y 8 vocales.

CONDUCTORES DE VEHICULOS—Esta noche, á las 8.30, celebrará asamblea general ordinaria, en su local, México 2070.

CENTROS SOCIALES

LAS ULTIMAS FIESTAS

Mucha concurrencia y animación

En general, todas las fiestas celebradas en la noche del sábado y tarde de ayer, no sólo resultaron extraordinariamente concurridas sinó que reinó en ellas una animación poco común.

—El baile que efectuó La Rusticana, en el salón de la Unione é Benevolenza, congregó una concurrencia numerosa que disfrutó de la danza hasta el amanecer.

Este baile, como todos los que organiza este simpático centro, dejará muy gratos recuerdos entre los concurrentes del sábado.

—Un positivo éxito obtuvo el centro Basco Francés en la fiesta al aire libre, que llevó á cabo en la quinta Peró, de Adrogué.

Una concurrencia numerosa, muchas diversiones y una comisión activa, que atendía todos los detalles, contribuyendo para el resultado alcanzado.

—El cuadro dramático Pedro Codina dió su función inaugural el sábado en el salón teatro Giusepe Garibaldi. Tanto la representación dramática, como la concurrencia que la presenció, correspondieron á las aspiraciones de la comisión organizadora.

—Es conocida la competencia de la comisión del centro Recreativo Vélez Sarsfield para la organización de sus fiestas. La del sábado marcó un nuevo triunfo.

Muchas familias de la parroquia hicieron acto de presencia, no decayendo un solo instante la animación durante toda la noche.

La comisión obsequió con un lunch á los invitados.

—La Juventud Pretenciosa y el Sol Argentino, organizaron unidos un baile de fantasía para la noche del sábado.

Como iniciación de las fiestas carnavalescas, resultó un buen éxito.

—Muy concurrida la matinée de Los Defensores de Galicia, que se llevó á cabo en el Orfeón Gallego, en honor de las sociedades Submarino Peral y Nuevo Centro España Primitivo.

—Completamente lleno estuvo el salón de la Giusepe Garibaldi, donde la sociedad Rosas y Verdes celebró una matinée ayer. La animación se mantuvo hasta muy entrada la noche.

—La matinée del Orfeón del Oeste, que se llevó á cabo en el salón Lago di Como, transcurrió en todo momento en un ambiente muy animado.

—La fiesta teatral organizada por el centro Luis Vitone en el salón Jose Verdi de la Boca, obtuvo un buen éxito. La concurrencia fué numerosa y las representaciones correctas.

—De las otras fiestas celebradas el sábado y domingo sobresalieron por su organización, concurrencia y animación las siguientes:

Citta di Solofra, matinée en el salón Humberto 1o.; Unión Triunfo Argentino, función y baile en el salón Alsina 2513; Los Alegres de la Noche, matinée en 20 de Septiembre; Círculo Pabellón Argentino, función y baile en el Coliseo Patria; Pensamiento Hispano de Flores, velada en el salón Yerbal 2636; Lazo de Oro, matinée en la Fratellanza Artigiana; Palma del Norte, matinée en el salón L. Bell Passe; y otras.

CULTO CATOLICO

Iglesia de la Merced—En Santa Catalina de Sena—Misa de "réquiem"—Cultos del día.

Hoy á las 10 a. m. será celebrada en la iglesia de la Merced, una misa en honor de San Pedro Nolasco á la que seguirán un sermón por monseñor Piaggio y la veneración de la reliquia del santo.

A las 9 a. m. habrá mañana vísperas de la Purificación.

El 2 de Febrero á las 7 a. m. se realizará la ceremonia de la bendición de las candelas y á las 10 a. m. tendrá lugar la solemne función de la Purificación de la virgen.

—En Santa Catalina del Sena, San Martín y Viamonte habrá hoy á las 5 de la tarde, exposición sermón por el presbítero doctor Palomo, cánticos y bendición con el Santísimo Sacramento.

—Hoy á las 7 a. m. se rezará en la iglesia de Santa Catalina, virgen y mártir, una misa de "réquiem" por el alma de los socios de la obra de la santa, fallecidos en el transcurso del año.

—Apostolado de la Oración—Enero 31—San Pedro Nolasco confesor y fundador—Seguir las inspiraciones divinas.

Cuarenta horas—Iglesia de la Merced.

INFORMACIONES UTILES

CALENDARIO

Calendario gregoriano—Enero 31—Festividad católica San Pedro Nolasco.

Id ortodoxo—Enero 18—Iván.

Id israelita—20 Schebat de 5670.

Id mahometano—19 Moharem de 1328.

UNIVERSITARIAS

La universidad de Buenos Aires envió delegados al congreso americanista de Viena que se celebró en el mes de Septiembre de 1908. Fué representada en esta asamblea científica por el señor Juan B. Ambrosetti, profesor de arqueología americana y director del museo etnográfico de la Facultad de Filosofía y Letras.

—El Instituto Superior de Agronomía y Veterinaria fué creado en el año 1904 por el entonces ministro de Agricultura, doctor Wenceslao Escalante y anexado á la universidad de Buenos Aires con carácter de Facultad por decreto de 10 de Mayo de 1908. Su decano es el doctor Pedro N. Arata.

—Las facultades pueden fijar estudios complementarios de la segunda enseñanza ú otras condiciones de admisibilidad para los alumnos que ingresen en sus aulas.

HACE 40 AÑOS

31 de Enero de 1871 — LA PRENSA se ocupa de la rebaja de tarifas que el gobierno nacional debía gestionar para la exportación de lanas argentinas á Norte América. Pide algún esfuerzo en éste sentido, y para demostrar la buena disposición del gobierno de los Estados Unidos, transcribe el siguiente párrafo del último mensaje del presidente Grant.

"Nuestra política debe encaminarse siempre teniendo en vista esa probabilidad, de modo que cada vez se hagan más unidos nuestros intereses comerciales con los de esas Repúblicas, y de esa manera adquirirán los Estados Unidos la propia ventaja y preeminencia que previeron Monroe, Adams, Claz y otros, cuando pidieron que hiciésemos parte del congreso de Panamá".

FECHAS HISTORICAS

31 de Enero

1813 Asamblea constituyente—Se instala en Buenos Aires la asamblea general constituyente y el mismo día de su instalación resuelve:

Adoptar para la Nación el pabellón celeste y blanco y crear un escudo de armas que es el mismo actual.

Por resolución de 3 de Febrero se declaró libres desde el 31 de Enero á todos los que nacieran en el territorio argentino.

1814 Director Posadas—Asume el mando supremo de las provincias del Plata don Gervasio Antonio Posadas.

1852—Combate de Alvarez Urquiza derrota á las tropas de Rozas en los campos de Alvarez.

1866 Paso de la Patria—Las fuerzas argentinas á mando de los generales Hornos y [illegible] pasan el territorio del Gran Chaco, del Paraguay en el Paso de la Patria.

1886 Exposición industrial—Se inauguró en Buenos Aires la segunda exposición industrial italiana.

BOLETIN DEL DIA

Servicio general de correspondencia

Se distribuirá correspondencia:

Hoy de Europa y Canarias en el "Argentina", con fechas hasta 12 de Enero; y el 4 de Febrero de Europa y Canarias, en el "Mendoza" con fechas hasta el 16 de Enero.

—Se despachará correspondencia.

Mañana, á las 8 a. m. para Canarias y Europa en el "P. de Satrústegui" (con alcance hasta las 3 p. m.), y el 3 de Febrero á las 8 a. m., para Brasil, Canarias y Europa en el "Umbria" (sin alcance), y á las 10 a. m. para Brasil y Europa, en el "Koenig Friedrich August" (sin alcance).

BOLSA, BANCA Y NEGOCIOS

RESUMEN DE LA SEMANA

Hay en el mercado abundancia de capitales y falta de negocios para colocarlos. La regla general había sido que los corredores buscaran á los capitalistas para proponer en diversas formas la colocación de moneda, en lucha con las pretensiones exageradas de quienes tenían cantidades disponibles. Actualmente son aquellos los que asedian á los corredores en solicitud de negocios, con indicaciones de grandes facilidades que se hacen en nombre de las buenas relaciones anteriores para obtener preferencia.

La situación monetaria de la plaza presenta contraste al mantenerse inalterable la tasa del descuento bancario, cuando lo natural sería haberse producido alguna baja. Situación semejante indica que de parte del comercio existen necesidades para cubrir obligaciones apremiantes con el uso del crédito. En los pagarés de comercio se cobra de 5 3/4 á 6 1/2 o/o al año, y en las letras de particulares de 6 1/2 á 7 o/o.

En el mercado de cambios hay falta de letras por haber disminuido la exportación. Si las necesidades de la plaza fueran de mayor importancia, es segura la baja en los tipos hasta dificultar la importación de oro. En letras á 90 días se cotizó: 48 7/16 á 48 15/32 y París 5.07 1/2 á 5.07 3/4. E. Banco de la Nación giró á 90 días, á 48 1/8 sobre Londres, y á 5.05 sobre París.

En la Caja de Conversión aumentó el depósito de oro en $ 1 229.987.26. La existencia el sábado era de $ 177.462.204.27.

El mercado de fletes continúa en malas condiciones sin que por el momento se tengan esperanzas de reacción. Se ha mantenido en la semana muy flojo y con operaciones de poca importancia, pues cada día aumenta el número de vapores que solicitan flete, lo cual empeora la situación de la plaza. El flete corriente por vapor de 5.000 toneladas, listo, del Rosario, á San Vicente, órdenes, es de 10 chelines, pagándose lo mismo de Buenos Aires. Los negocios en parciales tuvieron poca importancia, y se hicieron á 8 y 8 1/2 chelines de Buenos Aires, para puerto directo.

Se distinguió la semana por haber tenido durante los primeros días activo movimiento de títulos de renta, á precios firmes, lo que dió animación á los valores preferidos por los especuladores. Las diferencias fueron: baja de 10 centavos en la cédula argentina, alza de 1 1/2 punto en la serie H, alza de 20 centavos en la K, y alza de 70 centavos en la L; baja de 30 centavos en el 5 o/o argentino, alza de 30 centavos en los bonos municipales de pavimentación, alza de 1 30 en la segunda serie de la deuda de 6 o/o de Buenos Aires, alza de 80 centavos en el 5 o/o del Banco de la provincia, alza de 50 centavos en la deuda de Santa Fe de 1886, alza de 10 centavos en la de 1893, y alza de 2 puntos en los bonos de edificación pública, alza de 70 centavos en las acciones del Banco Francés alza de 5 centavos en as de los campos y quebrachales de puerto Sastre; alza de un punto en las de Sansinena, alza de 16 puntos en las ordinarias de La Germania alza de 1 10 en las del Banco del Comercio; baja de un punto en las del Banco Español; alza de 2 puntos en las del Banco de la Provincia; alza de 4 puntos en las de la Compañía de Electricidad de Buenos Aires, baja de 20 centavos en las de los Bayos alza de 10 centavos en las de as Catalinas, alza de 20 centavos en las de The River Plate Quebracho; baja de 65 centavos en las de The Smithfield, alza de 2 puntos en las de La Edificadora, alza de 30 centavos en las de los Quebrachales Fusionados alza de 2 20 en las de la Sociedad General Pobladora; y alza de 5.60 en las del puerto de San Nicolás.

SEMANA AGRICOLA GANADERA

BREVE RESUMEN

Mercado de lanas—Precios corrientes—Cotizaciones de cereales — Pieles y otros productos ganaderos — Mercado de haciendas para consumo y exportación.

MERCADO DE LANAS

Como la semana que la precedió, la que termina no fué de mayor importancia para el mercado de lanas.

Durante los primeros días, se notó cierta calma, debido á que los compradores continuaban á la expectativa de los remates de Londres, cuyos precios no experimentaron variaciones sensibles, á pesar de que hubo mucha animación y de que la demanda fué activa.

Varios compradores han regresado ya á Europa y el resto lo hará en breve.

Si, bien es cierto que tanto de los remates, como de los mercados europeos vienen noticias de mejoras de precios en lanas estas mejoras no han repercutido aquí por cuanto ya se habían elevado bastante los precios. Además, quedan pocos compradores en nuestro mercado y como operan sin competencia, lo hacen á precios más bajos.

Las lanas que mayor aceptación tienen, son las "buenas" á "superiores", claras, limpias y sin semillas, por lanas generales, defectuosas y semilludas" hay muy poco interés y su venta se hace á precios más bajos que la semana pasada.

En lanas finas hubo más interés por parte de los compradores franceses y se vende con relativa facilidad los buenos lotes de esas procedencias, presentados á la venta, los más solicitados fueron las cruzas medianas, cruzas finas y las finas de buena mecha calidad y finura, en cambio, las "cortonas y de poca" calidad son de venta más dificultosa.

Las ventas como decimos más arriba, revistieron regular importancia, vendiéndose alrededor de 100 000 kilos diarios, siendo las entradas alrededor de 400.000 kilos diarios.

Las lanas de Entre Ríos y Corrientes se cotizaron durante la semana á los siguientes precios medios:

Cruza Lincoln, lana especial de $ 11.70 á 12.20, id superior id 11.20 á 11.60, id id buena id 11.30 á 10.90, id id id regular id 9.50 á 10, id id inferior id 9.30 á 9.50, cruza Lincoln mediana, especial id 11.70 á 12.20, id id superior id 11.70 á 11.60, id id buena id 11.30 á 10.90, id id regular id 9.80 á 10, id inferior id 9.30 á 9.50, cruza Lincoln gruesa, especial, id 10.50 á 11, id id superior id 10 á 10.40, id id buena id 9.10 á 9.70, id id inferior id 8.10 á 8.50, mestiza fina, Rambouillet, especial id 10.50 á 11, id superior 10 á 10.30, id id buena id 9.50 á 9.60, id id regular id 9 á 9.30, id id inferior id 8.50 á 8.80.

En los mercados del exterior las lanas argentinas se cotizaron durante la semana á los siguientes precios:

Amberes lana contrato B para Marzo, 5.87 1/2 francos, para Junio 5.75 francos por kilogramo.

Roubaix lana "type unique" para Marzo 5.50 francos para Junio 5.52 1/2 francos por kilogramo.

Havre lana fina, para Marzo 1.86 francos por kilogramo, para Junio 1.86 francos por kilogramo.

Havre lana cruza de Río de la Plata, para Febrero 2.35 francos, para Junio 2.25 francos por kilogramo.

MERCADO DE PIELES Y OTROS PRODUCTOS GANADEROS

Las pieles lanares de consumo especiales se cotizaron de 0.83 á 0.85 por kilogramo, las superiores de 0.80 á 0.82 las buenas de 0.76 á 0.78, las regulares de 0.70 á 0.74, las inferiores de 0.65 á 0.70.

Los lanares de Entre Ríos y Corrientes, cuyas entradas durante la semana fueron de poca importancia, se cotizaron desde 0.62 á 0.75.

Los corderitos superiores se cotizaron de 2 á 2.20 los 10 kilogramos y los regulares de 1.50 á 1.60.

Los cueros vacunos excepcionales se cotizaron á 11 los 10 kilogramos, los superiores de 10.50 á 10.80; los de buenos de 10.20 á 10.40, los regulares de 9.80 á 10; los inferiores y pesados de 15 kilos arriba de 7.50 á 9; los de Santa Fe, de 9.60 á 10.30; los de Córdoba especiales de 10.50 á 10.80; los de Patagones de 10 á 10.80; de Entre Ríos de 9.50 á 4.50; de Corrientes de 3.80 á 4.50; de Misiones de 3.50 á 4.30; de San Luis, de 9.50 á 11.30.

Pieles de nutria — Las entradas han sido de poca importancia. Las especiales se cotizaron á $ 11, las de 7.50 á 7.80, inferiores de 5.10 á 6.20.

De los tigres de [illegible] inferiores á $ 6, buenas á [illegible] especiales de 7.50 á 9 pesos.

Becerros — Los especiales valen $ 5.60, buenos 3.40, regulares 9.20, inferiores, 8.50 pesos moneda nacional la docena.

De osos [illegible] según clase y condición.

Nonatos. Los superiores valen pesos 8.60, buenos 8.40, regulares 8.10, inferiores pesos 7.50 moneda nacional la docena.

Potros. Los superiores se cotizan á pesos 4.60, buenos 4.50, regulares 4.30 pesos moneda nacional la pieza.

De los ríos de $ 3 á 3.50 á ensillar.

Sebo. En bordalesas listo de embarque, el superior vale $ 4.25, bueno 2.80 á 3.10, regular 2, inferior de 2.20 á 2.60 pesos moneda nacional los 10 kilos. El pisado vale $ 2.20 á 2.45 moneda nacional los 10 kilos.

Cerda. En bala. Las colas de potros especiales obtienen hasta 20 pesos moneda nacional los 10 kilos.

Las mezclas superiores se cotizan de 12 á 12.50 pesos, buenas 11, regulares á 10, inferiores de 9 á 9.50 los 10 kilos.

Las de vaca superior obtienen 11 pesos, buenas y regulares 9.50 pesos, con garra de 5.50 á 6.50.

De los ríos al barrer, $ 4.50 á 4.50 los 10 kilos.

La cerda de potro de Patagones 13 pesos las superiores, las buenas de 12 á 12.50 según clase.

Pluma de avestruz. La mora vale de 5 á 5.50 pesos con martillo sin martillo de 8 á 12 pesos según clase y kilo. Pintada de Patagonia de 4 á 4.50 pesos moneda nacional.

MERCADO DE CEREALES

TRIGO

El mercado de exportación para este cereal ha experimentado una mejora en sus cotizaciones debido á que hubo mayor demanda en los mercados del exterior.

Opera hoy la exportación á $ 9.60 dársena por trigo barletta y la clase de pan á 9.50 base 80 kilos y entrega hasta el 25 de Febrero la especulación á 10 centavos más.

En esta semana se han exportado 28 648 toneladas.

Los precios que opera la exportación á Europa y por disponible, base 80 kilos, son como sigue:

Trigo barletta ó ruso del Sur ó Pacífico, 9.60, dársena; id id id litoral 9.60, vagones Tiesi id id id Sur ó Oeste, 9.55, Bahía Blanca; id id Oeste, 9.55, Riachuelo; id francés ó húngaro, 9.55, dársena; id id id Oeste, 9.45, Riachuelo.

El consumo está firme para las clases barletta y francés superiores y especiales y flojo para las clases ruso y húngaro.

Hoy se cotiza en el Once como sigue:

Trigo barletta especial $ 9.80 á 9.90; id id superior 9.60 á 9.70, id francés especial 9.80; id id superior 9.60 á 9.70; id ruso ó húngaro, especial, á 9.50; id id superior á 9.30 á 9.40; id de clases buenas id 8.50 á 9; id id id regulares 7.50 á 8.20.

Trigo candeal—Las entradas son reducidas y no obstante los fideeros operan escasamente. Por muy especial se obtiene pesos 10; superiores de 9 á 9.50 y clases buenas de 8.50 á 8.80.

MAIZ

El mercado para exportación continuó firme durante la semana última debido á la buena demanda que de este cereal existe en los mercados extranjeros.

Hoy se cotiza entrega 25 de Mayo por maíz, amarillo, sano, seco, de estación, procedente del Norte y Oeste á 5.85 dársena.

El embarque de la semana ascendió á 11.547 toneladas.

Hoy se cotiza como sigue á recibir afuera en seguida:

Por maíz amarillo, sano, seco, de estación, procedente del Norte $ 6.55, puesto dársena; id id id 6.40 id vagón San Nicolás; id id id id del Sudoeste 6.40 id dársena; id id id id del Sur, 6.35 id dársena; id id id id del Oeste, 6.45, id Riachuelo; id id libre de caliente podrido y muy húmedo 6.30 id dársena.

El consumo ha experimentado varias alternativas en la semana debidas á la mayor ó menor entrada de este grano que hoy está sostenido por las pocas entradas.

Amarillo, especial, $ 6.55 á 6.60, id bueno 6.45 á 6.50, id regular 6.30 á 6.40, morocho especial 6.50, id bueno, 6.10 á 6.20, id regular de 6.10 á 6.20, id defectuoso de 5.80 á 6.

Lino—Después de varias alternativas experimentadas durante la semana pasada, el mercado para este oleaginoso cerró á precios más bajos que los que reinaron anteriormente.

Hoy se cotiza por disponible $ 15.60 dársena, base 2 por ciento, para entregar hasta Febrero ó Marzo, $ 15.40.

En esta semana se han exportado 56.866 toneladas.

Semilla de nabo—La clase especial se coloca á $ 10.50; la superior á $ 10, y las clases buenas de 9 á 9.60, las clases sucias de 8 á 9 pesos los 100 kilos.

Avena. La exportación opera á $ 5.40 base 47 kilos puesto en dársena y entregado hasta el 25 de Febrero.

En el Once se cotiza hoy la clase superior á $ 5.30; las clases buenas á 5.20, y las regulares de 5 á 5.10, los 100 kilos.

La bonificación establecida por la exportación base 47 kilos es de $ 0.10 por kilo ó fracción que batase de esta base hasta 45, y de 0.15 por kilo ó fracción hasta 44.

En esta semana última se han exportado 9.108 toneladas.

Cebada—Las clases superiores se cotizaron á $ 5.60; las buenas de 5.10 á 5.20; las regulares de 4.90 á 5 pesos los 100 kilos en el Once.

Semilla de alfalfa — La existencia en plaza de este artículo es de poca importancia y se nota regular demanda. Las clases especiales, que son las más solicitadas se colocan hoy alrededor de pesos 8.50; la superior de $ 8 á 8.30, y las clases buenas de 7.80 á 8.

Por semillas regulares é inferiores no hay mayor demanda y se cotizan entre 5.30 y 6.50 pesos.

Alpiste—El especial maquineado se cotiza nominalmente á $ 10, las clases buenas de 8.50 á 9, y sucias de pesos 6 á 7.50.

Para exportación base 1 o/o á 9.20.

El mercado contenido animado.

Pasto—Las clases especiales en fardos grandes se cotizaron en el Riachuelo á $ 50; las clases buenas á superiores de $ 40 á 44; las regulares de $ 30 á 35 los 1.000 kilos. Las entradas son de regular importancia.

En fardos chicos se cotiza á $ 35 puesto en Retiro y Caballito.

MERCADO DE HACIENDAS

Durante la semana las haciendas vacunas, en pie, se cotizaron á los siguientes precios:

VACUNOS

Bueyes especiales de $ 95 á 103, id gordos de 65 á 70, novillos especiales frigorífico de 95 á 100, id mestizos gordos de 80 á 85; id id carne gorda y gordos de 70 á 74; id buena carne y carne gorda de 50 á 55; id criollos gordos de 60 á 65, id carne gorda de 55 á 58, id buena carne de 38 á 45, vacas especiales de 70 á 75; id mestizas gordas de 50 á 55, id id carne gorda y gordas de 45 á 47, id id id buena carne de 38 á 40, id criollas gordas de 40 á 46; id id carne gorda y gordas, de 36 á 48, id id buena carne de 28 á 32, vaquillonas especiales de $ 45 á 54; vaquillonas gordas de 40 á 44, id buena carne y carne gorda, de 30 á 35, terneros especiales de año, de 16 á 18, id regulares id de 16 á 18, id mamones de 10 á 12; cerdos engorde garantido maíz de 100 á 120 kilos de 0.30 á 0.31, id id de 130 arriba, de 0.35 á 0.36.

VALOR DE LA PROPIEDAD

BRAVO BARROS y Cía.

Paraguay 1995 á 1999 superficie 156 metros cuadrados en pesos 37 000 que equivale á pesos 235.30 el metro cuadrado. Comprador señor Gregorio Etchiry.

Casa Cochabamba 1575 superficie 376.78 metros cuadrados, en pesos 22 600 corresponde á pesos 60.14 el metro cuadrado. Venta por orden judicial. Comprador, señor A. E. Terrarosa.

Casa en Barracas al Norte, calle Alvarado 1865, superficie 153.85 metros cuadrados en pesos 6 200 que equivale á pesos 40.39 el metro cuadrado, Comprador, señor Luis Buzzone.

Casa en Belgrano calle Monroe 1555, superficie 351.56 metros cuadrados en pesos 7 950 equivale á pesos 22.61 el metro cuadrado. Comprador señor Nestor Lastar.

Casa calle Larrazábal entre Bragado y Tapalqué superficie 594.10 metros cuadrados vendida en pesos 6 500 da un promedio de pesos 10.94 el metro cuadrado. Comprador señor Francisco Canesa.

Casa calle Fonrouge entre Tapalqué y Bragado, superficie 477 metros cuadrados, vendida en pesos 4 000 promedio pesos 8.50 el metro cuadrado. Comprador, señor Luis Caputo.

Casa calle Larrazábal entre Bragado y Tapalqué superficie 664.23 metros cuadrados vendida en pesos 6 700 promedio de pesos 11.08 el metro cuadrado. Comprador señor Salvador Stancato.

Casa en Banfield calle Chacabuco entre Alsina y Belgrano superficie 375 metros cuadrados en pesos 11 800 que corresponde á pesos 31.47 el metro cuadrado. Comprador señor Juan Morgana.

Casa en Banfield, calle Chacabuco entre Alsina y Belgrano superficie 375 metros cuadrados en pesos 11 900 que equivale á pesos 31.73 el metro cuadrado. Comprador señor Juan Morgana.

Terrenos en el Caballito 17 lotes con frente á las calles Convención, Directorio, Zuviría, Lagos y Pichincha con superficies que varían entre 150 y 562 metros cuadrados á precios que varían entre pesos 33.33 y 5.33 el metro cuadrado. Total 93.793.47 pesos. Varios compradores.

Terrenos en el Caballito 13 lotes con frente á las Avenidas Río Cuarto y Directorio y á las calles Convención y Pichincha, con superficies que varían entre 137 y 453 metros cuadrados. Venta por orden judicial á precios que varían entre pesos 14.50 y 21.34 el metro cuadrado. Total pesos 76.402.55. Varios compradores.

Terreno en Lomas, La esquina de Carlos Pellegrini y Laprida con edificio viejo dividido en 5 lotes en la siguiente forma:

Esquina lote 1 superficie 240 metros cuadrados en pesos 24 000 que equivale á pesos 100 el metro cuadrado. Comprador señor José Ricciardulli para el señor José [illegible].

Lote 2 frente á Laprida de 6.65 metros á [illegible] metros en pesos 15 600 que equivale á pesos [illegible] el metro cuadrado. Comprador señor José Ricciardulli para el señor José [illegible].

Lotes 3 y 4 frente á Carlos Pellegrini superficie [illegible] metros cuadrados cada frente [illegible] pesos 7 400 cada lote, que equivale á pesos 53.71 el metro cuadrado. Comprador señor Francisco Cortés.

Lote 5 frente á Carlos Pellegrini, de [illegible] metros por 14.72 metros superficie [illegible] metros cuadrados, en pesos 7 400 que equivale á pesos 54.44 el metro cuadrado. Comprador señor Francisco Cortes. Total de esta venta pesos 61 600.

Terreno en Villa Urquiza, Calle Monroe esquina Baunes, superficie 349.64 metros cuadrados á razón de pesos 16 el metro cuadrado. Total pesos 5 594.36. Comprador, señor Santiago Trafelati.

Terreno en Villa Urquiza Avenida Congreso esquina Valdenegro con una superficie de [illegible] 38 metros cuadrados á razón de pesos 7.26 el metro cuadrado. Total pesos 1 615 [illegible]. Compradores señores Aquiles y Idelfonso Cometti.

Terrenos en Mataderos esquina Fonrouge y Bragado cinco lotes con superficies que varían entre 161.58 y 292.87 metros cuadrados vendidos en pesos 5 365.24 promedio 10 pesos el metro cuadrado. Comprador, señor Luis Caputo.

Terreno en Villa Urquiza, calle Mar Chiquita esquina Valdenegro, con una superficie de [illegible] 95 metros cuadrados á razón de pesos 6.15 el metro cuadrado. Total pesos 1 519.70. Compradores, señores Aquiles y Idelfonso Cometti.

Terreno en Lomas, calle Arenales entre Meeks y [illegible] (2 lotes), con 8.60 metros de frente por 23 metros de fondo, superficie [illegible] metros cuadrados cada lote. Vendidos á razón de pesos 1.06 á 1.26 el metro cuadrado, lo que hace un total de pesos 1.690. Venta judicial. Compradores, señores Arturo [illegible] y Guillermo Sala.

Terreno en Mar del Plata calle las Heras entre Gazcón y Alberti quinta 1.3 manzana B con 14.72 metros de frente por 47.63 metros de fondo, superficie 701.25 metros cuadrados, vendido en pesos 16 830 á razón de pesos 24 el metro cuadrado. Comprador señor Horacio Calderón.

Terreno en Temperley esquina Brandzen y [illegible] dividida en 8 lotes con superficies que varían entre 277 y 703 metros cuadrados, á precios que varían entre pesos 4.53 y 5.20 el metro cuadrado. Total pesos 11 661.20. Compradores señores Fausto Botti, José Santaniana, Emilio M. Galván y Alfredo Chandler.

Terreno en La Ensenada, 18 lotes que forman parte de la quinta 22, á razón de pesos 1.65 el metro cuadrado. Total pesos 9 882.96. Venta por orden judicial. Total pesos 9 882.96.

Estas ventas importan la suma de pesos 400.105.34, la que unida á la de pesos 2.966.996.41 que importa la de las ventas realizadas y publicadas durante la semana hacen un total de pesos 2.947.102.26.

V. S. LOBATO y Cía.

Casa Independencia 831 al 833; superficie 171.30 m. c., en $ 53.000; promedio $ 102.56 el m. c. Comprador, señor Alfredo E. Reynaud.

Casa San Carlos 4146; superficie 251.43 m. c., en $ 34.100; promedio $ 135.62 el m. c. Comprador, señor Alfredo E. Reynaud.

Casa San Carlos 4158; superficie 251.96 m. c., en $ 34.100; promedio $ 135.73 el m. c. Comprador, señor Alfredo E. Reynaud.

Casa Ombú 254; superficie 160.61 m. c., en $ 29.000; promedio $ 162.92 el m. c. Comprador, señor Liber Gelender.

Casa Salguero 246; superficie 224.07 m. c., en $ 21.000; promedio $ 97.77 el m. c. Comprador, señor Eduardo Arias.

Casa Pasaje San Carlos 57, superficie 408.81 m. c., en $ 20.100; promedio $ 42.54 el m. c. Compradores, señores Luis y Alvaro Molinari.

Casa Viel 340; superficie 335.41 m. c., en $ 12.250; promedio $ 36.55 el m. c. Comprador, señor Camilo Nicora.

Casa Guanacache 270; superficie 400 m. c., en $ 13.000; promedio $ 32.50 el m. c. Comprador, señor Virginio Luchetti.

Casa Céspedes 2683; superficie 171.15 m. c., en $ 7.000; promedio $ 36.74 el m. c. Compradora, señora Fortunata Bello.

Terreno Rivadavia entre Paysandú y Espinosa; superficie de 524.96 m. c., á razón de $ 46.60 el m. c. Total $ 22.760. Comprador, señor Juan del Cerro.

Terreno Rivadavia entre Paysandú y Espinosa, con superficie de 524.96 m. c., á razón de 40.66 el m. c. Total $ 21.350. Comprador, señor Luis Lomazzi.

Terreno Yerbal entre Paysandú y Espinosa, con superficie de 508.09 m. c., á razón de $ 22.66 el m. c. Total $ 11.447.50. Comprador, señor Carlos Arguedas.

Terreno San Carlos 4160, con superficie de 378.27 m. c., en $ 16.500; promedio $ 42.50 el m. c. Comprador, señor Alfredo E. Reynaud.

Terreno Viel entre Formosa y Guayaquil, con superficie de 371.66 m. c., en $ 6 678.13; promedio $ 18 el m. c. Comprador, señor José Pedro Cantera.

Importan estas ventas $ 302 175.63, que unidas á las realizadas durante la semana y publicadas por nosotros los días 25, 26 y 28, por valor de $ 269 182.50 y las realizadas ayer por la sucursal Mar del Plata, que importan $ 267.909.15, dan un total de $ 839.167.28.

CORVERA y PERALTA MARTINEZ

Casa Salguero 2470. Superficie de 1089.20 metros cuadrados en $ 34.500 ó sea á razón de $ 31.70 por metro cuadrado. Comprador, señor Luis Martín.

Terrenos calle Charcas esquina Serrano, 26.20 metros á la primera por 31.76 á la segunda en 4 lotes de 243.20 á 366.60 metros cuadrados, en la suma total de pesos 61.200, lo que equivale á un promedio de $ 52.95 para el metro cuadrado. Compradores varios.

Terrenos Avenida Rivera y calles Fitz Roy y Castillo 31 lotes con superficies de 113 á 450 metros cuadrados, á precios que varían de $ 45 á $ 31.33 sobre Rivera, de $ 28 á $ 17.33 sobre Fitz Roy y de pesos 16 á $ 11.33 por metro cuadrado sobre Castillo, ó sea en total $ 212.348.02 lo que da un promedio de $ 18.47 por metro cuadrado. Compradores varios.

Terreno calle Guanacache entre Moldes y Vidal, 4 lotes de 9.10 metros por 41.96, y superficies de 381.44 metros cuadrados á razón de $ 13.33 por metro cuadrado, ó sea $ 20 344.80. Compradores varios.

Terreno, calle Zapiola entre Bebedero y Nahuel-Huapi por orden judicial, superficie de 750 metros cuadrados, á razón de $ 9.33 por metro cuadrado ó sea á $ 7.000. Comprador, señor Antonio B. Pesce.

Terreno, calle Vallejos entre Segurola y Marcos Paz, superficie de 535.20 metros cuadrados á razón de $ 5.06 el metro cuadrados ó sea $ 2.708.11. Comprador, señor Ruperto Ferrora.

Terrenos en Quilmes una manzana con frente á las calles Brandzen Moreno San Martín y J. A. Matienzo en 22 lotes de 174.05 á 880.26 metros cuadrados á precios que varían entre $ 9.46 á 7.67 por metro cuadrado ó sea $ 30.701, lo que da un promedio de $ 3.23 por metro cuadrado. Varios.

Terreno en Morón con frente á las calles Itapirú, Yatay, Moreno y la esquina General Alvear y Las Heras, en 30 lotes, con superficies de 150 á 410 metros cuadrados en 60 mensualidades vendidos á razón de $ 21 á $ 6 la mensualidad. Compradores varios.

Campo en Navarro por orden judicial, 98 hectáreas y 58 áreas, á 20 cuadras de la línea de los ferrocarriles de la provincia de Buenos Aires, vendido en $ 28.600, promedio $ 287.10 para cada hectárea. Comprador señor Bernardo Espil.

Importan estas ventas la suma de pesos 415 152.04 moneda nacional.

PUBLIO C. MASSINI Y Cía.

En San Miguel ferrocarril Pacífico 37 lotes al Norte de la estación del ferrocarril y rodeados de las quintas de Solari, Mevano y otros cada lote de 375 metros cuadrados; se obtuvo desde $ 6.50 á 8.50 el lote promedio $ 7.25 pagaderos los terrenos en 80 mensualidades sin interés. Importe $ 21 460. Compradores varios.

Cuatro lotes con frente á las calles Moreto entre Zeada y Provincias Unidas manzana 50 204.76 metros cuadrados de superficie se obtuvo desde $ 9.60 á $ el metro cuadrado, promedio $ 8.80. Importe $ 7.208 25. Compradores señores Pedro Garssiebay y José Lecona.

Dos lotes en Floresta con frente á Provincias Unidas, entre Moreto y otras manzana 60, 315 metros cuadrados á $ 11.33 el metro cuadrado. Importe $ 7,137.90. Comprador señor Pedro Garssiebay.

Judicial: campo en Santiago del Estero departamento 28 de Marzo 7 409 hectáreas 66 áreas á $ 3.50 la hectárea. Importe $ 28 149.53. Comprador señor Nicolás Z. Ocantos.

Terreno con frente á la calle Pujol entre bulevar Gaona y Figueroa superficie de 328.20 metros cuadrados á $ 18.40 el metro cuadrado. Importe $ 6 038.88. Comprador señor Pedro Gubielminte.

Casa Gorriti 551 en 20 000 pesos. Comprador Salvador Canelli.

Terreno en Flores con frente á San Eduardo entre as de Cuenca y Helguera superficie 41.50 metros cuadrados á pesos 10.93 el metro cuadrado. Importe pesos 4 508.62. Comprador Luis Duffy.

Dos lotes con frente á la calle Chacarita entre Blandengues y Migueletes 8.66 metros de frente por 27.40 metros de fondo cada uno á $ 1.66 el metro cuadrado. Importe $ 8 223.20. Compradores, Ernesto Pagl y Domingo Bessone.

Casa-quinta en Villa Hüé estación Ballester ferrocarril Central Argentino, conocida por la de Cabezas terreno de 4 008 metros cuadrados en 17 000 pesos. Comprador doctor Charles Lecompt.

Estas ventas importan la suma de pesos 119 726.68.

PUBLIO C. MASSINI Y Cía. GUERRICO Y WILLIAMS Y S. LOBATO Y Cía.

(Sucursal en Mar del Plata)

Manzana 137 con frente al bulevar Marítimo, calle Ayacucho, Ituzaingó y bulevar Independencia.

Lote 1 750 varas cuadradas á 31 pesos la vara cuadrada, importe $ 23 250. Comprador señor Gabriel Scanapieco.

Lotes 2, 3 y 4 2 250 varas cuadradas, á 26 pesos la vara cuadrada importe pesos 58 500. Comprador señor Julio Fernández.

Lote 5 de 751.87 varas cuadradas, á 26 pesos la vara cuadrada, importe $ 19.546. Comprador, señor Tomás Rainelo.

Lote 6 de 778 varas cuadradas á $ 30 la vara cuadrada, importe $ 23 340. Comprador señor Andrés Costa.

Lote 7, de 480 varas cuadradas, á $ 20 la vara cuadrada, importe $ 9.600. Comprador José M. Rosales.

Lote 8 de 480 varas cuadradas á $ 20 la vara cuadrada, importe $ 9 600. Comprador señor Victoriano Carreras.

Lote 9 de 642 varas cuadradas á $ 23 la vara cuadrada, importe $ 14.720. Comprador doctor Manuel F. Escobar.

Lotes 11 y 12 de 1 170 varas cuadradas, á $ 25 la vara cuadrada, importe pesos 14.570. Comprador, señor Felipe L. Cuctela. Total de esta venta $ 183.126.75.

Total de esta venta, $ 183.126.75.

Manzana 215 la esquina de Almirante Brown y Güemes dividida en lotes: otes 1 y 2 de 950 varas cuadradas á $ 33 la vara cuadrada, importe $ 31 350. Comprador doctor Adolfo Sozzi.

Chacra 174 manzana D, la esquina de Entre Ríos y Garay dividida en lotes, lotes 1, 2, 3 y 5 formando en conjunto una superficie de 1.600 varas cuadradas, á $ 14 la vara cuadrada, importe, $ 22.400. Compradores señores Victorio Ries y Cía.

Edificio de material en Moreno entre Méndez y San Luis terreno de 20 varas de frente por 36.78 varas de fondo ó sea 735.60 varas cuadradas edificio de altos y bajos compuesto de 4 salones 14 piezas y dependencias á $ 29 la vara cuadrada; importa $ 21.332.40. Comprador, señor Leiros.

Casa con frente al bulevar Colón número 1025 entre las de San Juan y Mendoza 12.48 varas por 41, edificio compuesto de una piecita y cocina en $ 9.700. Comprador señor Dámaso B. Moyano.

Estas ventas suman en conjunto pesos 267.909.15.

RISSO PATRON y Cía.

Han efectuado las siguientes ventas:

Casa Constitución 1562. Mide 7.79x43.30 metros. En $ 42.000 resulta $ 133.33 el metro cuadrado. Comprador señor Ignacio Coronado.

Finca Triunvirato 164 y 66. Mide 8x32 m. En $ 28.500, resulta $ 111.37 el metro cuadrado. Comprador, señor Francisco San Giovani.

Propiedad Gascón 975. Mide 8.66x64.68 metros. En $ 26 000 ó sea $ 46.71 el metro cuadrado. Comprador, señor F. J. Gassibayle.

Casa Vidt 242. Mide 8x28.30 metros. En $ 19 000 resulta $ 84 el metro cuadrado. Comprador señor Juan López.

Propiedad Anchorena 1789. Mide 8.50 por 14.50 metros. En $ 17.800 ó sea $ 144.71 el metro cuadrado. Comprador señor Felipe Guasch.

En Flores Avellaneda 2960. Mide 10.05 por 52.30 metros. En $ 14.500, Comprador, señor José Rizzonico.

En Flores Argerich 719. Mide 8.66 por 34.64 metros. En $ 10.800, Comprador, señor P. M. Gómez.

Casa Paraguay 3672. Mide 1.79x15.58 metros. En $ 14.200 resulta á $ 135 el metro cuadrado. Comprador, señor C. Caruso.

En Flores Boyacá 325. Mide 8.66x31.05 metros. En $ 13.200. Comprador, señor P. Dubián.

En el Caballito, casita Acoyte entre Neuquén y Bogotá. Mide 8.70x22.28 metros. En $ 11.330. Comprador, señor Jacobo Phicili.

En Floresta, casita Laguna 1076. En pesos 8.500. Comprador señor Luis M. Pegasano.

En Saavedra, casita Conesa entre Republiquetas y Jaramillo. Mide 8.66x27.71 metros. En $ 7.500. Comprador, señor Julio Moroni.

En Chivilcoy 82 lotes Quinta 91, conocida por de Arcipreste. Sobre las calles Lavalle, 25 de Mayo y Paso. Lotes que varían en una superficie de 321 á 503.48 metros cuadrados. Se obtuvieron de $ 6.50 á $ 13.50 la mensualidad. Compradores varios.

Importa esta venta la suma de 77.720 pesos.

En Belgrano, manzana 131, calles Washington, Forest, García del Río y Manzanares. Superficie que varían de 340 á 410 metros cuadrados. Se obtuvieron de $ 13.90 á 7.33 el metro cuadrado. Vendidos 25 lotes. Compradores varios.

Ambato entre Salí y Teuco. Mide 7.79 por 34.64 metros. En $ 6.66 el metro cuadrado. Comprador, Ramón Bugallo.

En Flores, casita Alameda entre Morelos y Seguí. Mide 8.66x22.51 metros. En pesos 6,000. Comprador, señor José A. Agostini.

Terreno Avellaneda entre Nazca y Argerich. Mide 10.48x54.91 metros. En $ 24.50 el metro cuadrado. Comprador, señor José Rizzonico.

Terreno Morón entre Nazca y Argerich. Mide 8.71x50.40 metros. En $ 12 el metro cuadrado. Comprador, señor Octavio Langostiche.

Remedios entre Portela y Pergamino. Mide 8.66x37 metros. En $ 7.50 el metro cuadrado. Comprador, señor Eustaquio Terragno.

BACIGALUPPI Y RUA

Casa en Belgrano, calle Guanacache 3057, en $ 10.000. Comprador, señor Martín.

Casa Garay 3021, en $ 17.000. Comprador señor Adolfo Ferrer.

Casa Avenida Pampa y Plaza, en pesos 9 396. Comprador, señor L. Lahite.

Casa en Flores, calle San Ramón 625, en $ 3.500. Comprador señor Florindo Fonseca.

Casa en Mataderos, calle San Fernando entre Chicago y Arrecifes, en $ 10.000. Comprador, señor Francisco Cambiasso.

Casa calle Antezana núm. 74, en $ 11.600. Comprador, señor Enrique Nauman.

Terreno calle Olleros esquina Martínez, $ 18.30 el m. c. Importe $ 3.041.40. Comprador, señor Torcuato Anselmi.

Terreno calle Amenábar entre Congreso y Nahuel Huapí, á $ 18 el m. c. Importe $ 5 400. Comprador, señor Antonio Bonifacio.

Terreno calle Plaza entre Rosetti y Charlone, á $ 10.66 el m. c. Importe $ 3.200. Comprador, señor Enrique Galvalisi.

En Mar del Plata—3 lotes calle 119 y Castelli, de $ 10.40 á $ 10.80 el m. c. Importe $ 19.025. Compradores varios.

7 lotes Avenida Pampa y Plaza, de $ 12 á $ 20 el m. c. Importe $ 40.500. Compradores varios.

En Mar del Plata—6 terrenos calles 9 de Julio, Jujuy y 25 de Mayo, de $ 6.66 á $ 9.33 el m. c. Importe $ 14.540. Compradores varios.

Terreno calle Jachal entre Mario y San Pedro, á $ 4 el m. c. Importe $ 1.060. Comprador señor Francisco Cruces.

Terreno calle Antezana y Acoyte. Importe $ 3.800. Comprador, señor Evergisto Floribeli.

Terreno calle Remedios entre San Ramón y Portela á $ 9.33 el m. c. Importe pesos 2.093. Comprador, señor Arcadio Basanta.

2 terrenos calle Manzanares entre Conde y Freyre, á $ 5.40 el m. c. Importe $ 1.890. Comprador señor Amado Bauer.

105 terrenos en Arrecifes de $ 0.55 á $ 2 el m. Promedio $ 1.13 el m. c. Importe $ 57.399. Compradores varios.

25 terrenos en el Caballito calles Viel, Beauchef, etc., en 120 meses, de $ 21 á $ 89 por mes. Importe $ 88.600. Compradores varios.

22 quintas en Jeppener en 60 mensualidades de $ 15 á $ 20 por mes la hectárea. Importe $ 32.400. Compradores varios.

En Mar del Plata—33 lotes en 80 mensualidades, de $ 5 á $ 8 por mes el lote. Importe $ 15.360. Compradores varios.

En Matanzas—21 lotes de quinta sobre la estación Trocha Angosta, á construirse, en 60 mensualidades de $ 0.80 á $ 1.20 el m. c. Importe $ 31.500. Compradores varios.

Terreno calle Guayanas entre Uriarte y Godoy Cruz, en $ 20 el m. c. Importe pesos 6.690. Comprador señor E. Valenzano.

En Villa Devoto—Terreno calle San Nicolás entre Navarro y Tres Cruces, en $ 8 el m. c. Importe $ 4 526.40. Comprador, señor Luis Fumiere.

Terreno en Villa Devoto—Avenida Chivilcoy esquina Simbrón en $ 7 el m. c. Importe $ 11.732. Comprador, señor Andrés Olarola y Cía.

En Mar del Plata—4.500 m. c. en la quinta 10 calle Ayacucho y Jujuy, en $ 8 el m. c. Importe $ 36.000. Comprador, señor Alfredo J. Vitale.

En Villa Lynch—18.000 m. c., manzana 28 y parte de la 20 con frente á las calles Mayobre, Beazley, Don Tomás Hamburgo y Bruselas en $ 4.80 el m. c. Importe $ 86.400. Comprador, señor Antonio Fontana.

En Mar del Plata—3 terrenos calle Arenales entre Garay y Rawson, á $ 23 el m. c. Importe $ 10.320. Comprador, señor Cerrutti.

2.270 m. c. en Mar del Plata, en la chacra núm. 150, en $ 1.92. Importe $ 4.358.40. Comprador señor López Novillo.

6 terrenos calles Antezana, Figueroa, Warnes, etc. en 36 meses de $ 20 á $ 28.66 el m. c. Importe $ 69.422.40. Compradores varios.

En Avellaneda—4 manzanas en el paraje conocido por Villa Barilari, con superficie de 65.000 m. c. en $ 1.10 el m. c. Importe $ 71.500. Compradores, señores Onetti y Gallino.

Importan estas ventas la suma de pesos 709 843.70.

GUERRICO Y WILLIAMS

Terrenos en Villa Real, 2 lotes con frente á la calle Tinogasta entre Irigoyen y Cortina superficie pesos 1,154.60 varas cuadradas en pesos 8.003.92, promedio del metro cuadrado á pesos 6.90. Comprador, señor Leonardo Fortuño.

Terrenos en Guatraché, de la Compañía de Tierras de Guatraché, solar 5, manzana 103, superficie 1 012.50 metros cuadrados, en pesos 1 012.50 promedio el metro cuadrado á pesos 1. Comprador, señor W. C. Evans.

Solares 6 y 8 manzana 102 superficie 1 337.50 metros cuadrados en pesos 1 337.50 promedio el metro cuadrado pesos 1. Comprador doctor Eulogio V. Blanco.

Terrenos en Pergamino de la testamentaría de don Pedro Antonio Fernández lotes 1 al 16, de la manzana 2, superficie 4 920 metros cuadrados en pesos 1 084.60, promedio el metro cuadrado pesos 0.22. Comprador señor Tomás Young.

Propiedad Puán 129 entre Provincias Unidas y Don Cristóbal edificada en terreno de 8.66 mts de frente por 17.83 mts. de fondo en el costado N y 16.14 metros en el costado S, superficie 147 metros cuadrados en pesos 13.000 promedio el metro cuadrado, pesos 88.51. Comprador, señor Andrés Secanetti.

PIETRANERA RISSO PATRON y Cía.

Casa Anchorena 437 á 439, superficie 163 metros cuadrados vendida en pesos 23 000 equivale á pesos 143.90 el metro cuadrado. Comprador señor Antonio Romassotto.

Casa Charcas 925, superficie 277.46 metros cuadrados vendida en pesos 14 000, equivale á pesos 50.10 el metro cuadrado. Comprador señor José D'Onofrio.

Propiedad Bahía Blanca 1145 superficie 374.97 metros cuadrados vendida en pesos 5 000 ó sea 13.30 el metro cuadrado. Comprador señor Luis Fourquet.

Casa Bahía Blanca 1151 superficie 374.97 metros cuadrados, vendida en pesos 5 000, lo que da pesos 13.30 el metro cuadrado. Comprador señor Jean Strown.

Propiedad Bahía Blanca 1195, superficie 374.97 metros cuadrados, vendida en pesos 5 150 resulta pesos 14.75 el metro cuadrado. Comprador señor Vicente Zarolli.

Terreno calle San Nicolás entre Monte Dinero y Deseado mide 345 metros cuadrados, vendido en pesos 7.35 el metro cuadrado. Comprador señor Ricardo Gibert. Importa pesos 2 610.

Terreno calle San Nicolás entre Monte Dinero y Deseado mide 345 metros cuadrados vendido en pesos 7.30 el metro cuadrado. Comprador señor Eduardo Rojas. Importa pesos 2 535.75.

Propiedad Montañeses 2217, mide 11 por 35 metros superficie 385 metros cuadrados vendida en pesos 18.000 lo que da pesos 51 el metro cuadrado. Comprador, señor F. Beusterien y Cía.

Terreno Montañeses entre Mendoza y Olazábal, superficie 301 metros cuadrados, vendido en 78 pesos el metro cuadrado. Comprador señor E. Beusterien y Cía. Importa pesos [illegible].

Terreno Mendoza entre Montañeses y Blandengues superficie 125.23 metros cuadrados vendido en pesos 37.50 el metro cuadrado. Comprador señor Justo E. Diaz. Importa pesos 4 696.

En Banfield, un terreno calle Medrano entre Alsina y Belgrano superficie 508 metros cuadrados vendido en pesos 5.20 el metro cuadrado. Comprador, señor Giacomo Andraccio. Importa pesos 2 615.60.

240.000 varas cuadradas á 14 cuadras de la estación Morón con frente al camino Ituzaingó, vendidas á razón de pesos 0.40 el metro cuadrado. Importa pesos 72 000. Compradores señores Emilio Silvano y Carlos Tissera.

Importan estas ventas pesos 164 715.35.

BECKER Y ACCAME

Casa Sadi Carnot 1268 de 10 por 60, en pesos 40.000. Comprador, señor Delfín Tanco.

Estancia La Cantábrica, Pampa Central, sección XX fracción C lote 15, de 2,500 hectáreas alambrado y poblaciones en pesos 45 000. Comprador, señor Ireneo Díaz y Medina.

En Lomas, 26.000 varas cuadradas en 7 lotes frente al camino de las tropas, lindando con las villas Independencia y Argentina, en pesos 10.400. Varios compradores.

En Mar del Plata, 500 varas cuadradas Constitución y Patagones, en pesos 2 000. Comprador, señor Florencio Romero.

En Villa del Parque Casa Condarco entre Nogoyá y Melincué de 10 por 65 en pesos 9.700. Comprador, señor N. Eoinsl.

Casa Serrano 955 entre Loyola y Castillo de 10 por 22, en pesos 11 000. Comprador, señor José A. Blanchet.

En Floresta. Terreno Unión esquina Donizetti, de 14 por 33, en pesos 5.000. Comprador señor Henry Douglass.

En Floresta 2 terrenos Donizetti, entre Rivadavia y Unión de 10 por 33.50 en pesos 6 500. Compradores señores Ricardo Tolaverné y Julio Amilcar.

En Villa Devoto Asunción entre Concordia y Llavallol terreno de 10 por 25 en pesos 3.000. Comprador, señor Jacinto Hustaman.

En Caballito. Terreno Víctor Martínez entre Río Cuarto y Asunción, de 10 por 40, en pesos 5.200. Comprador, señor Hipólito Mendiondo.

Importan estas ventas agregadas á las de la semana, pesos 176/200.

MARIO SEEBER Y DELUCCHI

Judicial. Casa-quinta calle Coronel Díaz número 209 y Juncal 3126, superficie total 2.276 metros cuadrados, vendida en pesos 105.000, sale el metro cuadrado á pesos 44.20. Compradora, señora Rosa C. de Borgogno.

Judicial. Casa Estados Unidos número 1598 superficie de pesos 220.50 metros cuadrados vendida en pesos 29.700, sale el metro á pesos 134.70. Comprador señor Fidel Degaudensi.

Judicial. Terreno en la estación Glew. F. C. S., superficie total 1.930 metros cuadrados, en pesos 6.700, sale el metro á pesos 3.47. Comprador, señor Pedro Heguiabehere.

En Villa Lugano, 23 lotes, superficie total 7.749.60 metros cuadrados, en pesos 22.080 pesos, sale el metro á pesos 2.85. Varios compradores.

En Nueva Chicago, dos lotes esquina Merlo y Andalgalá, superficie total 603 metros cuadrados, vendidos en pesos 2.316.50, sale el metro á pesos 3.83. Compradores, señores David Corso y Carmelo Asin.

Importe total de lo vendido, 165.696.30 pesos.

SALVADOR V. PAGANO Y Cía.

Casa Mompox 1706, 9 x 21 varas, en pesos 24 850. Comprador, señor Rodolfo Hasberg.

Casas Río de Janeiro 1687 y 1675, de pesos 557 varas cuadradas, en pesos 28.200. Comprador, señor Juan Mazzi.

Casa Dungeness 154, de 10 por 41 varas, en pesos 12.600. Comprador, señor Federico Grimoldi.

Terreno calle Figueroa entre Espinosa y Pujol, de 608 varas cuadradas, á pesos 9.30 la vara cuadrada. Comprador, señor Virginio Bravo.

Importan estas ventas la suma de pesos 71.904.40.

SELLANES JOFRE Y Cía.

En Belgrano. Casa Avenida del Tejar é Iberá, mide 11.21 por 25 varas, en pesos 6.700. Comprador, señor Leopoldo Gausall.

En Martínez, Villa Escalada, 8 lotes con superficies de 200 á 400 varas cuadradas, desde pesos 4.10 á 5.20 vara cuadrada. Compradores varios.

En Martínez, 3 lotes calle Alvear, miden 10 por 38 varas cuadradas, en pesos 5.60 vara cuadrada. Comprador, señor Antonio Barbasa.

En Martínez. Casa y terreno (Villa Escalada). En pesos 4.900 la casa y 2.90 vara cuadrada el terreno. Comprador, señor Aquiles Falcone.

V. S. VINELLI Y Hno.

En Temperley, 115 lotes en la Villa Virelli desde pesos 9 á 75 por mes, en 80 mensualidades. Varios compradores.

Total pesos 184.750.

En Morón. Cuatro lotes sobre el camino á M. Paz y Sin Nombre, 10 por 40 varas cada uno, en pesos 0.30 vara cuadrada. Compradores, señores E. Goñi y C. Acciuti.

Total de lo vendido, pesos 185.670.

J. E. CAMPOS

Terreno con edificio antiguo San Luis 2940, de 10 varas por 18.50, en pesos 12.000 ó sea á pesos 64.85 vara cuadrada. Compradora, señora Isabel Olazábal de Schelner.

ERNESTO CALVO

En Bahía Blanca, 3 chacras en el ejido del pueblo números 293, 298 y 411, con un total de un millón doscientas diez y seis mil ochocientas varas cuadradas á 7 centavos la vara cuadrada. Importa pesos 85.176 pesos. Comprador, doctor M. J. Cordiviola.

En Belgrano. Casa General Paz 1259, de 10 por 30 varas, en pesos 12.500. Compradora señorita Sofía Calvo.

Importan estas ventas pesos 97.676.

V. VIRGINILLO

Casa Rocamora esquina Yatay 1086, en pesos 15.000, promedio 74.62 pesos el metro cuadrado. Comprador, señor Vicente Curcio.

Terreno Avenida Argüibel entre Rivera y Guayana, en pesos 4.956 promedio pesos 21 el metro cuadrado. Compradores, señores Angel y Rafael Amicone.

Terrenos Pujol entre Vírgenes y Dungeness, en pesos 8.565.30, promedio pesos 20.67 el metro cuadrado, en 80 meses. Compradores, Pascualina Toppola y Pedro Bertino.

En Morón, 10 lotes frente á la Avenida Gaona y camino San Martín, en 80 meses, de pesos 7.50 á 9.50 la mensualidad, total pesos 6 400. Compradores, señores José Ricardi, Angel Vercesi y doña Rosa A. de Bernasconi.

Terreno esquina Avenida Bella Vista y El Campo á pesos 13 el metro cuadrado. Comprador, señor Juan Miguens, en comisión.

Casa Dungeness 193 entre Hidalgo y Olaya, en pesos 8.500. Comprador, señor Juan J. Pérez, en comisión.

Casa Balboa 1989, en pesos 4.300, promedio pesos 24.40 el metro cuadrado. Comprador, señor C. Petrece.

TOMAS F. BLANCO

En Flores, casa Paramaribo 17. Mide 10 varas por 32. En $ 13.000, Comprador, señor Pedro Orensans.

En Flores casa Directorio 3063. Mide 10 varas por 66. En $ 11.000. Comprador, señor Manuel Claramont.

En Almagro terreno calle Amambay entre Rivadavia y Yerbal. Mide 331 varas. En $ 36 vara cuadrada, Importe $ 11,947.68. Comprador, señor José María Baca.

En el Caballito, terreno calle José María Moreno entre Río Cuarto y Don Cristóbal. Mide 10 varas por 28.50. En $ 21 vara cuadrada, Importe $ 5,985. Comprador, señor Emilio Molli.

En Flores terreno calle Santander entre Thorne y Pumacahua. Mide 10 varas por 40. En $ 4.40. Importe $ 1.760. Comprador, señor Roque Randinelli.

En Flores terreno calle San Pedrito entre Directorio y Tandil. Mide 10 varas por 46. En $ 8.70 vara cuadrada. Importe pesos 3,712. Comprador, señor Angel Valente.

CAPURRO y GONZALEZ

Terreno en Burzaco, á dos y tres cuadras de la estación. Se vendieron 20 lotes con superficies de 250 á 420 metros cuadrados. Se obtuvo desde $ 5.20 á 7.60 el metro cuadrado. Compradores varios.

MARCOS P. PEREIRA y Cía.

En Quilmes dos propiedades, calle Garay entre Mitre y Alvear, en 120 mensualidades. En $ 19.200. Comprador, señor Roque Bozzo.

JOSE CONTARDI

322 lotes en Ferrari, en 80 meses, á precios que varían entre $ 1.50 y 4.50 la mensualidad. Varios compradores.

COUCEIRO Y ESTEVEZ

Casa Saavedra 1063, de 9.95 metros por 35.99, con base de $ 22 000, fué vendida en $ 32.500. Comprador, señor Guillermo Staw Barnes.

F. GONZALEZ ELIZALDE

En el puerto, calle Avenida Espora frente á Azopardo entre Estados Unidos é Independencia; superficie 941 v. c. vendidos en $ 82 la v. c. Importan $ 77.716, al contado. Compradores, señores Haus Blyle y Cía.

Propiedad Viel 570, en $ 14.900. Comprador señor José Spinelli.

Terreno Avenida Colegiales entre Freyre y Zapiola, en $ 21 la v. c. Importa $ 10.500. Comprador señor Julio Puppo.

Casa Parral y Vírgenes, en $ 5.500. Comprador, señor Santiago Molinari (en comisión).

Casa Planes 1130, en $ 9.000. Comprador, señor José Santti.

Importan estas ventas y las realizadas durante el mes de Enero $ 256.616 moneda nacional.

A. LOPEZ y Cía.

Propiedad en Barracas al Norte, calle California 1192 en terreno de 13 varas de frente por 66 de fondo. Precio $ 38.50 la v. c. Importe $ 33 033. Comprador, señor Vicente Paolillo.

LEONI Y BERETTA

En Talleres (Ferrocarril Sud) 80 lotes, obteniendo desde $ 7.50 hasta 16 la mensualidad en 60 meses. Importa esta venta $ 64.080.

En San Isidro—500.000 metros terrenos de Lanús, á $ 0.40 el m. c. Importa pesos 200.000. Comprador, señor José Lancera.

En Villa Ballester (Villa Hüé)—16 lotes á 6 cuadras de la estación, calle General Capdevila y otras, en $ 27.600. Compradores, señores Miguel Herbin y Angel Candia.

En Lanús—16 lotes en Villa Industriales, á $ 13 la mensualidad, en 60 meses. Importa $ 17.280.

En Liniers—Terreno de Badaracco—30 lotes, con superficie de 10.500 metros á pesos 6.30 término medio el m. c. Importa $ 66.150.

Suman estas ventas $ 375.110.

A. P. TAUREL y Cía.

Propiedad Tacuarí 711, en $ 38.000. Comprador señor Gabino Vilaú (en comisión).

JUAN CARLOS NAON y Cía.

Vendieron en San Fernando por orden judicial la esquina calles Alsina y Almirante Brown en $ 5.700, ó sea $ 17.27 el m. c., corriendo por cuenta del comprador el pago de adoquinado. Comprador, señor Enrique Gómez Langenheim.

FRANCISCO ABALO

Una fracción de 30 varas de frente por 75 de fondo calle Garay entre Castro y Artes y Oficios en 37.000. Comprador, señor Carlos Ricci.

Casa calle Castro Barros entre Rondeau y Chiclana, en $ 10.700. Comprador, señor Antonio Sosta.

38 lotes en Hurlingham, de los 51 anunciados en 80 mensualidades de $ 10 á 22 por mes. Compradores varios. Importe de esta venta $ 49.651.

Total vendido $ 97.351.

CARLOS OLMI y Cía.

Han vendido ayer en remate público, en Villa Sobral sobre los mismos terrenos, 460 lotes de los 780 que tenían anunciados. La venta ascendió á $ 384.000, obteniéndose de $ 5 á 16 la mensualidad. Resultaron compradores: Jacinto Alvarado, Juan Lozano, Remigio Baralde, señora A. R. de Cruz, Juan Ghiano, señora de Marchini, Juan Aquini, Rossi Reiner Lazon-

... y Paterson, Esteban Cobi, [illegible], Pablo Cabesa, Santa [illegible], J. [illegible], Tomás Capparelli, [illegible] Moreno, [illegible] R. Renamane, Pedro M. [illegible], [illegible] doctor Mariano [illegible], [illegible] Asunción N. de Vidal, [illegible] D'An[illegible], [illegible] J. R. Vavarés, Angel Frontini, M. [illegible], Arturo de la Riestra, Ignacio J. Vila, César D. Zibecchi, Agustín Oro, J. Lagautier.

Total de la venta, $ 364.000.

S. A. CREMONA

22 lotes en Ramos Mejía—Bulevar Gaona y otras, en 30 mensualidades, obteniéndose desde $ 11 á 20.50 por mes el lote, lo que da un promedio de $ 4.78 el m. c. Total $ 61.100. Compradores varios.

7 lotes en Ramos Mejía, calles 22 y Guyo, en 30 meses, de $ 11 á 17 la mensualidad. Varios compradores.

V. C. BADO y Cía.

Terreno Avenida San Martín, de 17 por 32 metros, en $ 14.400; promedio $ 26.60 el m. c. Comprador, señor José Franca.

Terreno calle Monte Dinero, de 8.66 por 48.30 metros, en $ 6.000; promedio $ 14 el m. c. Compradora, señorita Ema Terrerosa.

Terreno calle Dorsado, de 8.66 por 21 metros, en $ 3.640; promedio $ 20 el m. c. Comprador, señor Esteban Bovone.

ADOLFO CALVETE

Casa Bebedero 3254, de 10 por 52 varas, vendida en $ 8.000. Comprador, señor Arturo P. Piombino.

Casa Arredondo 2548, de 11.55 por 26.10 varas, vendida en $ 12.920. Comprador, señor Ernesto Deckers.

Importe de estas ventas $ 20.920.

ARTURO DEMARCO

Terreno calle Plaza entre Pino y Pampa, en 24 mensualidades sin interés, en $ 7.60 la v. c. Comprador, señor Manuel Jordán.

127.000 varas cuadradas en San Justo, en $ 40.000. Comprador, señor Pancracio Jubone.

CARLOS ZANARDINI y Cía.

Casa Senillosa 520, de 8.66 metros de frente por 39.97 de fondo, en $ 17.800. Comprador, señor Juan Vicente Vaccaro.

Casa Constitución 2586, de 8.66 metros de frente por 39.83 de fondo, en $ 24.000. Comprador, señor Hugo Rowichin.

Casa Inclán 1250, de 8.66 metros de frente por 40.50 de fondo, en $ 17.450. Comprador, señor Guillermo Benincasa.

Terreno en Flores, esquina Convención y San Ramón, á $ 10 la v. c. Comprador, señor Juan Bussolini.

Importan estas ventas, unidas á las realizadas y publicadas durante la semana, la cantidad de $ 114.750.

Valor de los campos

JOSE ROMA y Cía.

Campo en Uribelarrea, de 213 hectáreas, en $ 47.000. Comprador, el señor Angel Giorgi.

NOTICIAS MARITIMAS

VAPORES ESPERADOS EN ENERO

Nombre	Bandera	Fecha	Procedencia
Avania	austriaca	31	Trieste
Biarawa	alemana	31	Génova
Vauxhall Bridge	inglesa	31	Hull
Leopold II	belga	31	Amberes
Harewood	inglesa	31	Newport
Newlands	inglesa	31	Liverpool
Black Prince	inglesa	31	Londres
E. Grange	inglesa	31	Newport
x Argentina	italiana	31	Génova
Hermiston	inglesa	31	Londres
Southfields	inglesa	31	Nueva York

VAPORES ESPERADOS EN FEBRERO

Nombre	Bandera	Fecha	Procedencia
Sevilla	alemana	1	Hamburgo
Yang-Tsé	francesa	2	Burdeos y Brasil
Tudor Prince	inglesa	2	Nueva York
Hyades	inglesa	3	Liverpool
Hyanthes	inglesa	3	Nueva York
Canova	inglesa	3	Liverpool
x Mendoza	italiana	4	Génova
Tongariro	inglesa	4	Wellington (M
x C. Wifredo	española	5	Génova y esc.
x Oravia	inglesa	5	Liverpool (Mº)
Malte	francesa	5	Havre y esc.
x Magellan	francesa	5	Burdeos y esc
Bellailsa	inglesa	5	Liverpool
Juan Forgas	española	6	B'lona y Bras
x Sarmiento	argentina	6	Ushuaia y esc
Salamanca	alemana	6	Hamburgo
x Re Vittorio	italiana	7	Génova
Highland Hope	inglesa	8	Liverpool
x Cap Blanco	alemana	8	H'burgo y Río
x Pampa	francesa	9	Marsella
Julia Park	inglesa	10	Glasgow
Bologna	italiana	10	Génova
Entre Ríos	alemana	10	Hamburgo
H. Ghillie	inglesa	10	Liverpool
x Hollandia	holandesa	11	Amsterdam y es
Brittany	inglesa	12	Liverpool
x Ortega	inglesa	12	Callao y esc. (M
Hilarius	inglesa	12	Liverpool
T. Grange	inglesa	12	Newport
x Araguaya	inglesa	12	S'pton y Brasil
Persiana	inglesa	12	Nueva York
A. Troude	francesa	12	Havre y esc.
Giessen	alemana	13	Bremen
Royalist	inglesa	13	Middlesborough
x Brasile	italiana	14	Génova
Espagne	francesa	14	Marsella y B'sil
x Verdi	inglesa	14	N. Y. y Brasil
Río Amazonas	italiana	15	Génova
x Camarones	argentina	15	Punta Arenas
Queen Amelie	inglesa	15	Nueva York
Borkum	alemana	17	Bremen
Santos	alemana	18	Hamburgo
Laura	austriaca	18	Trieste y esc
x Cap Ortegal	alemana	18	Hamburgo y R
x Atlantique	francesa	19	B'deos y Bras
x Indiana	italiana	19	Génova
x R. Elena	italiana	20	Génova
Margarita	inglesa	20	Newport
Annam	francesa	20	Burdeos
x Oronsa	inglesa	20	Liverpool (Mo.
Montevideo	alemana	21	Amberes
x Italie	francesa	21	Marsella
x León XIII	española	24	Barcelona
Ardby	inglesa	25	Liverpool
x Barcelona	española	25	Génova y esc
x Ravenna	italiana	25	Génova
x K. Wilhelm II	alemana	26	H'burgo y Río
x P. Quintana	argentina	26	Ushuaia y esc
x Amazon	inglesa	26	S'pton y Bras
x P. di Udine	italiana	27	Génova
x Oropesa	inglesa	27	Callao y esc. (M

VAPORES A SALIR EN FEBRERO

Nombre	Bandera	Fecha	Destino
Gotha	alemana	1	Bremen
x P. de Satrústeg	española	1	Barcelona
Thessaly	inglesa	1	Liverpool
Columbus	argentina	2	San Antonio
H. Heather	inglesa	2	Londres
Sinaí	francesa	2	Burdeos
x K. F. August	alemana	3	Río y H'burg
x Umbria	italiana	3	Génova
Amstelland	holandesa	3	Amsterdam y e
Francesca	austriaca	3	Trieste y esc
Tongariro	inglesa	4	Londres (Mº)
x Aragón	inglesa	4	B'sil y S'pton
x Oravia	inglesa	5	Callao y esc.(M.)
x T. di Savoia	italiana	5	Génova
Hydaspes	inglesa	5	Nueva York
Hyacinthus	inglesa	5	Hamburgo
Tartary	inglesa	5	Liverpool
M. City	inglesa	5	Londres
Harmonides	inglesa	7	Liverpool
x Plata	francesa	8	Marsella
x Argentina	italiana	9	Génova
Hylas	inglesa	10	Hamburgo
x Voltaire	inglesa	10	Brasil y N. Yo
x P. Mitre	argentina	10	Río Gallegos
x Magellan	francesa	11	Brasil y Bur.
R. Laird	inglesa	11	Liverpool
Romney	inglesa	12	Liverpool
x Ortega	inglesa	12	Liverpool (Mº
x Re Vittorio	italiana	12	Génova
Eemland	holandesa	15	Amsterdam y e
Florida	danesa	15	Copenhague
x Cap Blanco	alemana	15	Río y H'burg
x Pampa	francesa	15	Marsella
x Mendoza	italiana	15	Génova
x Araguaya	inglesa	18	Brasil y S'pto
x C. Wifredo	española	18	Brasil y Génov
x Bologna	italiana	19	Génova
x Hollandia	holandesa	19	Amsterdam y e
Atlanta	austriaca	19	Trieste y esc
A. Prince	inglesa	20	Santos
x Oronsa	inglesa	20	Callao y esc (M
E. Grange	inglesa	21	Londres
E. Ingeborg	sueca	22	Gothenburg
x Camarones	argentina	23	Punta Arenas
Malte	francesa	23	Havre y esc
x Brasile	italiana	23	Génova
Espagne	francesa	24	Brasil y Marsa
Barbary	inglesa	25	Liverpool
x Cap Ortegal	alemana	25	Río y Hambur
x Atlantique	francesa	25	Brasil y Burde
Río Amazonas	italiana	26	Génova
x Oropesa	inglesa	27	Liverpool (Mº
Bellevue	inglesa	28	Amberes

x Indica los vapores correos.

ALTURA DE LA MAREA

A las 6 a. m., 19 pies; á las 7, 19.4; á las 8, 19.4; á las 9, 19.4; á las 10, 19.4; á las 11, 19.6; á las 12 m., 19; á la 1, 18.4; á las 3, 18.4; á las 3, 18.4; á las 4, 18.4; á las 5, 18.4; y á las 6 p. m., 19.4 pies. Viento: NE., NO., OSO., S., SSE. y ESE.

LLEGADAS A LA RADA

Vapor inglés "Gledhow", de 1722 toneladas, capitán Porteneld, de Cardiff, 30 Diciembre, con carbón, á F. C. C. Argentino (sigue para el Rosario); íd alemán "Elbe", de 2826 toneladas, capitán Elsfeld, de Hamburgo, 31 Diciembre, con carga general, á A. M. Delfino y Ho.; íd íd "Helene Horn", de 1150 toneladas, capitán Holtz, de Pernambuco, 15 Enero, con azúcar, á Mauricio y Dodero; fragata inglesa "Avon", de 1481 toneladas, capitán James, de Boston, 9 de Diciembre, con madera, á Christophersen Hnos.

MOVIMIENTO DEL PUERTO

Entradas: vapor italiano "Tomaso di Savoia" de Génova, con 1.087 pasajeros y carga general, en el dique 4; íd francés "Plata" de Marsella, con 559 pasajeros y carga general, en la dársena Norte; íd argentino "Austria", de Porto Alegre con pasajeros y carga general, en la dársena Norte; íd inglés "Zillah", del Rosario, en el dique 2, á completar su carga; íd íd "Alfalfa" de La Plata, en el dique 2, á cargar; íd íd "Polvarth", de la rada, en el Riachuelo, á descargar; íd noruego "[illegible]" de la rada, en la dársena Norte, á descargar.

[illegible] vapor belga "Barón Baeyens", [illegible] del [illegible] 3, para Amberes con frutos; íd alemán "Lothringen", del dique 4, para [illegible] á descargar; íd inglés "Alecto", del dique 4, para Rosario, con [illegible] y carga; íd inglés "Kingswear", del dique [illegible], para Durban, en lastre; barca italiana "Rosina", de la Boca, para la rada, con productos; íd noruega "Brunet", del Riachuelo, para Adelaide, en lastre.

NOMINA DE LOS VAPORES DE ULTRAMAR SURTOS EN EL PUERTO

Dársena Norte — "Barbary", "Juanita", "Fortuna", "P. de Satrústegui", "Plata", "[illegible]", "Austria".

Dique 4—"K. F. August", "Arabian Prince", "Tomaso di Savoia", "Melanie Grosser", "Hamburg", "Aragón", "Gotha", "Tarpon", "Umbria", "Princesa Ingeborg", "King Frederich", "Thessaly".

Dique 3—"Tunstall", "Towergate", "Hyacinthus", "Drumlanrig", "Francesca", "Santa Elena", "Queensborough", "Macedonia", "Basilborough", "Raphael", "Portland", "Ambition", "Dalmata", "Snogstad", "Eberburg", "Bernard", "Sinaí".

Dique 2—"Zillah", "Easingwold", "Harmonides", "Felbridge", "Alfalfa", "Delingen", "Morazán", "Horatius", "Santa Cruz", "Hydaspes", "Ayr", "Pardo", "Rutherglen", "King", "Belgrano", "Amstelland".

Dique 1 — "Harmodius", "Woglinde", "Planet Mars", "Marsellborg", "Hylas", "Hypatia", "Romney", "Hermesberg", "Bellevue", "Speranza", "Livonian", "Sandhurst", "República Argentina".

Dársena Sur—"Antaeus", "Roma", "Dartmouth", "Kingfield", "Trevean", "Panaghi Vagliano", "King John", "Blue Jacket", "King David", "Trewyn", "Archbank", "Ethyl", "Columbus", "Ethelaida".

Riachuelo — "Mont Cervin", "Gustaf Adolf", "Kossuth", "Limay", "Malvinas", "Edernian", "Tredegar Hall", "Cheviot Range", "Rus", "Santona", "Zeylandia", "Cyrus", "Raga", "Malvern Range", "Tiorina", "D. de Larrinaga", "Blackloch", "Tregothnan", "Archtor", "Vesta", "Craigronald", "Spennymoor", "Meldon", "Alexandra", "Polvarth".

Dock Sur—"Adriatic", "Manchester Port", "Rochdale", "Tynedale", "Tandil", "Mendoza", "Governor", "Presidente Mitre", "Manchester City".

SITUACION DE LOS VAPORES CORREOS Y DE PASAJEROS

Mala Real Inglesa

"Asturias", en Southampton.
"Amazon", saldrá el 4 de Febrero de Southampton.
"Danube", salió el 30 de Enero de Pernambuco para Southampton.
"Aragón", dique 4; saldrá el 4 de Febrero.
"Araguaya", salió el 26 de Madeira para ésta.

Hamburgo Sudamericana y Hamburg Amerika Linie

"Cap Blanco", salió el 21 de Lisboa para ésta.
"Cap Vilano", salió el 29 de Vigo para Hamburgo.
"Cap Ortegal", salió el 27 de Hamburgo.
"Cap Arcona", salió el 28 de Río de Janeiro para Hamburgo.
"Koenig Friedrich August", dique 4, saldrá el 3 de Febrero.
"Koenig Wilhelm II", saldrá de Hamburgo el 6 de Febrero.

Messageries Maritimes

"Magellan", salió el 29 de Bahía para ésta.
"Amazone", salió el 27 de Dakar para Burdeos.
"Chili", salió el 22 para Burdeos.
"Atlantique", salió el 30 de Enero de Lisboa para ésta.
"Cordillère" en Burdeos.

La Veloce

"Argentina", salió el 12 de Génova; es esperado el 31. (Se puede comunicar con este vapor por radiograma.)
"Italia", salió el 26 para Génova.
"Savoia" saldrá el 9 de Febrero de Génova.
"Brasile", salió el 26 de Enero de Génova.

Lloyd Sabaudo

"Principe di Udine", saldrá de Génova el 10 de Febrero.
"Tomaso di Savoia", dique 4; saldrá el 5 de Febrero.

Lloyd Italiano

"Mendoza", salió el 15 de Génova.
"Cordova", en Génova.
"Indiana", salió el 30 de Enero de Génova.
"Principessa Mafalda", en Génova.

Navigazione Generale Italiana

"Principe Umberto", salió el 27 de Enero de Río de Janeiro para Génova.
"Umbria", dique 4 saldrá el 3 de Febrero.
"Re Vittorio", salió el 28 de San Vicente para ésta.
"Regina Elena", saldrá de Génova el 2 de Febrero.

Trasatlántica Española

"P. de Satrústegui", dársena Norte; saldrá el 1o. de Febrero.
"León XIII", saldrá de Barcelona el 3 de Febrero.

VAPORES ESPERADOS

Hoy: austriaco "Atlanta", de Trieste y escalas, con 263 pasajeros y carga general; italiano "Argentina", de Génova y escalas con 500 pasajeros y carga general.

VAPORES A SALIR

Hoy: inglés "Sandhurst", para Génova, con frutos; íd "Morazán", para Amberes, con frutos; íd "Malvern Range", para Bahía Blanca, á cargar.

Mañana: español "P. de Satrústegui", de la dársena Norte, para Barcelona y escalas, con pasajeros y carga; inglés "Thessaly" para Liverpool, con frutos; alemán "Gotha" para Bremen, con pasajeros y carga.

COSTA SUR

El vapor "Sarmiento" en viaje del Sur para ésta salió ayer de Santa Cruz.

VAPORES EN VIAJE

"Magellan", francés, de Burdeos para ésta, llegará hoy á Río de Janeiro.
"Oriana", inglés, del Callao para Liverpool, salió ayer de Montevideo.
"Italie", francés, salió ayer de Marsella para este puerto.
"Barcelona", español de Génova para ésta, salió ayer de Barcelona.
"Valbanera", español, de ésta para Génova, llegó ayer á Cádiz.
Hoy son esperados en Montevideo: ingleses "Tudor Prince" y "Southfields" de Nueva York, íd "Harewood" de Newport, alemán "Sevilla" de Hamburgo, inglés "Newlands" de Liverpool, íd "Hermiston" de Londres, íd "Vauxhall Bridge" de Hull; y mañana: francés "Yang-Tsé" de Burdeos.

VAPORES DE LOS RIOS

Se esperan hoy: "Helios" del Salto y escalas, "Luna" del Carmelo, "Astrea" de Gualeguay, "Eolo" y "Río de la Plata" de Montevideo "Corumbá" y "Centauro" de la Asunción y escalas.

Salen hoy: "Rivadavia", para el Uruguay, "Eolo", "Madrid", "Helios" y "Río de la Plata" para Montevideo.

—Mañana saldrá para Formosa y escalas el vapor "Río Iguazú".

PASAJEROS

Del vapor italiano "Tomaso di Savoia", llegado ayer de Génova y escalas:

Lina Grondona y familia, Marco Brogi, Jenaro Martori, Rogelio Castro y familia, Clemente Chasin, Roberto Deucher, Gog. Vi Tetta y familia, Luisa Hanebak, Walter Freitag, Godof. Rto y familia, Francisco Gil, Juan Dodíos Mora, Néstor Guarnion, Domingo Gazari, Giov. Bergo, María Haller é hija, Teodoro Kuestron, Juan Schou, Aroldo Matrechi, Teresa Guisani, Vincenzo Moretti, Tetor Prister, Carlos Pagamini, Aníbal Foratone é hijo, R. Rivarola y familia, Adelaida Esposeda y señora, Juan Remondino y familia, Juan Tacchini, Domingo Fausone, Facundo Oribabal, Pablo Gardiazábal, Emilio Abad, Carlos Gil, Manuel Gibarran, Carlos Romero y señora, Guido Arrigoni y familia, Livio Giorgetti, Arigo Giorgetti, José Amodeo, Romeo Bardoni, Emilio Bergonzelli, María Fenari, Angel Belloni, Francisco Bruzoni, Carlos Baroni, Adolfo Bello, S. Chiaramonti, Santo Chiabelli, Eduardo Cerri, C. Capurro, Andrés Casabelli, Felicitá Camuso, Lorenzo Celesio y familia, Antonio Carriesel, Debernardi, José Demarco y familia, Carlos Deutche, Irene Debernardi, Alejo Fumagalli y familia, David Ferrando y familia, M. Guarella, J. Giani, Agustín Gatti.

REGISTRO CIVIL

(Electoral y de enrolamiento)

Oficina principal, Tucumán 854; sección 1a., Rivadavia 8151, con sucursal en la calle Esquiú 172 (Nueva Pompeya); sección 2a., Monteagudo 12; sección 3a., General Iriarte 866; sección 4a., Almirante Brown 1078; sección 5a., Fray Cayetano 65; sección 6a., Belgrano 4129; sección 7a., Humahuaca 1022; sección 8a., Rincón 1464; sección 9a., Corrientes 3135; sección 10a., Alberti 240; sección 11a., Azcuénaga 487; sección 12a., Santiago del Estero 941; sección 13a., Bolívar 669; sección 14a., Lavalle 1485; sección 15a., Malabia 261; sección 16a., Juramento y Cuba; sección 16a. (sucursal), Baunes 155; sección 17a., Federico Lacroze 2469; sección 18a., Charcas 3747; sección 19a., Larrea 1218; sección 20a., Córdoba 1625.

Los nacimientos deben ser declarados por el pariente más cercano ó por la partera dentro de los tres días de producidos, bajo pena de multa ó prisión.

Inscripciones de ayer

MATRIMONIOS

Sección 2a.—Luis Arcadio Eroles, argentino, contratista de obras, con Zulema del Barco, argentina; Angel Laino, italiano, zapatero, con Rafaela Rizzolo, argentina; Celestino Rodrigues, español, panadero con Lucía Revilla, oriental; Manuel Pérez, español, empleado, con Balbina Ceres, española; José Framil, español, carpintero, con María Varela, española; Tomás C. Altamura, argentino, pintor, con María Pascuccio, italiana; Rafael Ingegnero, italiano, zapatero, con María S. Lombardo, italiana.

Sección 14a.—León Zabletsky, ruso, mueblero, con Berta Dimarsky, rusa; Luis Hurtado Vila, español, empleado, con Carmen Payet, argentina; Mauricio Kuperman, francés, químico farmacéutico, con Beatriz Zabletsky, [illegible].

DEFUNCIONES

Sección 1a.—Eugenia L. de Colli, 31 años, italiana, Chicago s/n.; Eleonora T. de Bordeu, 43 años, francesa, Tandil y Laguna; Josefina L. de Lledas, 43 años, argentina, Dolores 182.

Sección 3a.—Juan Asaresto, 34 años, argentino, hospital Militar; Félix Antonio Galasso, 23 años, argentino, Ambato 575; Juan Ugersio, 33 años, argentino, hospital Muñiz; Gabriel Coureau, 15 años, argentino, hospital Muñiz; Eloísa Bravo, 50 años, argentina, hospital Muñiz; Alberto Novaro, 52 años, italiano, hospital Muñiz; N. Llanes, Guaraní 277; Gumersinda Urio, 17 días, argentina, Ventana 448; Carmen Cainia, 22 años, oriental, hospital Muñiz; Raquel M. de Naistut, 22 años, rumana, hospital Muñiz; María Estela Russo, 42 años, italiana, hospital Muñiz; Margarita A. de Casane, 57 años, italiana, Deán Funes 1773.

Sección 3a.—María Cuba, 24 años, española, hospital Rawson; Antonio Pluker, 60 años, italiano, hospital Rawson; Marcos Quintana, 38 años, español, Hospicio de las Mercedes; María L. Barna, 1 mes, argentina, Ituzaingó 684; Magdalena Pagliaro, 1 año, argentina, Santiago del Estero 1953; Pedro Sirafaco, 20 años, italiano, Santa Adelaida 579; José M. Tobio, 1 año y 14 meses, argentino, Tres Esquinas 665; Nicolasa S. de Corte, 61 años, española, Iriarte 2001; Virginia J. T. Zecca, 10 meses, argentina, San Antonio 621.

Sección 4a.—Beatriz Martínez, 1 mes, argentina, Sarmiento 332; N. Sibilia, Almirante Brown 788; Andrés Zamboni, 79 años, italiano, Patricios 1558; Juana Strignano de Sguera, 35 años, italiana, Palos 445.

Sección 5a.—Leonardo Coll, 13 meses, argentino, Mario 1850.

Sección 6a.—Juana Pérez de Colombo, 64 años, francesa, Boedo 465.

Sección 7a.—Catalina Crottone, 22 años, italiana, Gascón 1057; Elena Bogliolo, 11 meses, argentina, Lezica 381; Julio Jues, 1 año y 3 meses, argentino, Gascón 92; Carolina R. de Carra, 53 años, italiana, Gascón 967.

Sección 8a.—Antonio Panzita, 14 años, argentino, Alberti 1653; Andrés Diparzi, 92 años, italiano, Estados Unidos 2542; León Lalanne, 48 años, francés, hospital Francés; Efraim Calmens, 51 años, alemán, General Urquiza 853; N. Lloi, San Juan núm. 3296.

Sección 10a.—Domingo Palma, 7 días, argentino, Moreno 2753; N. Santajanni, Chile 1873.

Sección 11a.—Juan Gallucci, 51 años, italiano, Viamonte 2599.

Sección 13a.—Aurelia Blasco, 15 años, argentina, San Juan 1243; Juana Saliba, 1 año y 1 mes, argentina, Cochabamba 659; Clotilde Reguero, 1 año y 4 meses, argentina, Humberto I 868.

Sección 14a.—Pascual Jorio, 5 años, argentino, San Martín 748; Fermín Jouve, 39 años, francés, Lavalle 1726; José Riveiro, 39 años, español, Lavalle 780.

Sección 16a.—Ana E. Brown, 11 meses, argentina, Washington 2589; Matilde B. de Rebizzo, 32 años, argentina, hospital Pirovano; Ana Lopes, 14 años, argentina, Cuba núm. 3871.

Sección 17a.—Francisco Mercado, 55 años, argentino, Cabildo 390; Blas Branzuel, 55 años, argentino, Esteco 2951.

Sección 18a.—Raimundo H. Vaccaro, 6 meses, argentino, Castillo 451; José Peralta, 36 años, español, Soler 1536; Joaquín Pujadas, 77 años, español, San Salvador 359; Andrés Mascareño, 31 años, argentino, Godoy Cruz 2825.

Sección 19a.—Virginia Gola de Lana, 39 años, italiana, Melo 799; Perfecta C. de Arena, 37 años, española, Laprida 3157; María Corina Brana, 24 años, argentina, hospital Rivadavia.

Sección 20a.—Francisca de Giacomo, 17 años, oriental, Rodríguez Peña 859.

SECCION SOLICITADAS

SE DESEA UN señor CONOCIENDO LA plaza de Montevideo, para dirigir casa de artículos franceses, referencias serias exigidas, escribir, N. Madinya Fils, 41 Rue de Trévise, París.

SECCION NOTABLES

MALES DE ESTÓMAGO

Cuando los órganos digestivos están enfermos se presentan dos ó más de los síntomas siguientes: mal gusto de boca [illegible]

El "STOMALIX" de Saiz de Carlos

cura el 98 por 100 de los enfermos del estómago é intestinos que lo toman, porque quita el dolor, ayuda á las digestiones, abre el apetito y tonifica, aumenta la secreción del jugo gástrico, suprime las molestias de la digestión y obra como preventivo.

De venta: Farmacias y Droguerías

PURGATINA Saiz de Carlos

PARA EL ESTREÑIMIENTO

EL MEJOR DE LOS SURTIDOS PARA Carnaval 1910

PRECIOS EXCEPCIONALES

DOMINOS

DE ALTA FANTASIA, raso de seda colores lisos, adornados con puntillas, gasas, etc. Todos los gustos, desde $ 80 hasta. . . . $	28.00

Trajes de fantasía para niñas

BAILARINAS de rico tarlatán de fantasía, con botones y galones metálicos; 4 y 5 años, $ 7; 3 y 4 años á. . . . $	5.00
BAILARINAS de raso de seda y tul muy fino, adorno muy elegante; 4 y 5 años, $ 20; 2 y 3 años . . . $	18.00
ALDEANITAS italianas, de rico cachemir y terciopelo, delantal de raso; 4 y 5 años, $ 14; 2 y 3 años. . $	12.00
JAPONESAS de crêpe legítimo del Japón, hechura muy elegante; 4 y 5 años, $ 9; 3 y 4 años . . . $	7.00
SATINE arrasado, calidad lo más fino, muy brillante, todos los colores, ancho 80 ctms. El metro . . $	0.60
RASO de seda colores especiales para dominós, anchos 60, 50 y 48 centímetros. El metro $ 1.40, 0.95 y. . . $	0.65
BROCHE de seda, colores especiales para carnaval, ancho 48 centímetros. El metro. . . $	0.60
ZAPATO escotado, raso blanco, especial para baile. . . $	6.50
ZAPATO escotado, raso rosa ó celeste, á. . . $	8.50

Medias de seda para señoras

MEDIAS pura seda, colores lisos, rosa, celeste, punzó y blanco. El par $	3.50
MEDIAS pura seda, media pierna calada, rosa, celeste y blanco. El par á. . . $	4.25

LIQUIDACIONES SALDOS de todas las existencias de verano VERDADERAS OCASIONES

OLLIVIER y ALBERT

A LA CIUDAD DE MEXICO

CUYO, FLORIDA BUENOS AIRES

Por pocos días más

"VILLA SOBRAL"

EZPELETA

La gran venta de ayer

Con el propósito de atender á los numerosos interesados, que no pudieron adquirir lotes en el remate de ayer, por falta de tiempo, hacemos saber que la venta particular á los precios del remate, continuará

HOY

y por pocos días más en nuestra casa RECONQUISTA 353.
Durante ese término será válido el cupón, valor de 10 mensualidades, que habíamos emitido para el día del remate.

HOY y por pocos días más solamente

en Reconquista 353, continúa la venta particular.

AVISAMOS

A los interesados del interior y litoral

Que nos han dirigido correspondencia relativa á "VILLA SOBRAL" y "Cupón de 10 mensualidades, aparecido en LA PRENSA" "La Nación" y "Caras y Caretas", que deben indicarnos los lotes que deseen adquirir, según planos remitidos, para contestarles por vuelta de correo, SI ESTÁN O NO DISPONIBLES.

Carlos Olmi & Cía.

RECONQUISTA 353—Unión Telef. 3290 (Avd.) 1p

Es mi bebida predilecta

LA TUBERCULOSIS SE CURA POSITIVAMENTE CON "LA ANISTAMINA"

Preparación á base de extractos glicerinados de tejidos pulmonares, descubrimiento opoterápico del célebre doctor profesor Carlos Marchesini de la Facultad de Génova, estudiado sobre principios nuevos y racionales.
Aprobado por el Departamento Nacional de Higiene. Experimentado en las principales clínicas de Europa, con espléndidos resultados, rigurosamente controlados por el análisis bacteriológico.
Precio $ 20 el frasco.—Facilítase á los enfermos pobres, recomendados por los médicos.
Depósito:—A. MASSON, Moreno 835.—Buenos Aires. FOLLETOS GRATIS

EMPRESA [illegible] AMERICANA DE [illegible]MENTACIÓN
Narciso Agüero y Cía. BUENOS AIRES
Escritorio: Victoria 839
U.T. 2445, Libertad
Coop. 18[illegible], Central

EN LA USINA

3 Esquinas N.º 15

Ó EN

Aven. Montes de Oca 2050

se venden PADRILLOS PERCHERONES marcas M. Paz, Julio Roca y otras, adicionados por el trabajo en los carros, pero perfectamente invernados y aptos para cría.

Rascaba la cabeza hasta hacerse sangre

Un eczema en la cabeza de un niño hacía caer el pelo.—No podía dormir.—Se evitó fácilmente la extensión de la terrible enfermedad, porque

UN AMIGO HABIA ACONSEJADO EL USO DE CUTICURA

"Cuando mi nenita tenía cuatro meses, apareció un eczema en su cabeza. Probé todos los remedios posibles, pero todo fué inútil. No podía dormir de noche y no hacía sino rascarse la cabeza, la cual tuvo el aspecto de un pedazo de carne cruda. Le cayó todo el pelo. Un amigo me habló entonces de Cuticura, y del bien que había hecho á su hijito. Pude comprobar un cambio en el estado de mi niña después de usar el primer pedazo de jabón Cuticura y de la primera caja de ungüento Cuticura. Cuando había empleado dos pedazos de jabón Cuticura y dos cajas de ungüento Cuticura, la cabeza de la niña estaba sana. Su pelo crece ahora largo y fino y su piel es suave como terciopelo. Mis amigos dicen que mi prontitud en emplear los remedios Cuticura impidió que el eczema se extendiera sobre todo el cuerpo.
"Continúo usando el jabón Cuticura y tengo siempre en casa una caja de ungüento Cuticura. Los usaba para mis manos, las que estaban antes en tan mal estado que solían escoriarse y chorrear sangre. Mis manos están ahora perfectamente sanas. Ustedes tienen ciertamente el permiso de publicar la presente carta en cualquier diario, porque sé cuán maravillosos son los remedios Cuticura. Mrs. F. Davis, 209 E. Indiana Street, Chicago, Ill, U. S. A., Enero 18 de 1909.

DIABLOS QUE PICAN

Son pequeñas manchas de eczema sobre la piel, el cuero cabelludo ó las manos y que son en seguida aliviadas y pronto curadas, en la mayor parte de los casos, por medio de baños calientes con jabón Cuticura y aplicaciones suaves de ungüento Cuticura, los emolientes más puros y más suaves.

JABON CUTICURA PARA LIMPIAR LA piel, ungüento Cuticura para suavizar y curar la piel y Solutivo Cuticura (líquido ó píldoras cubiertas de chocolate) para purificar la sangre, se venden en todos los países del mundo. Depósito en Buenos Aires: Soldati, Craveri, Tagliabue y Cía. Unicos propietarios, Potter Drug y Chem. Corp. Boston, U. S. A.

Carlos E. Dragonetti
Jefe de la Clínica del Hospital Italiano. — CORRIENTES 1652.

AFECCIONES SECRETAS Y DE SEÑORAS
Vías digestivas y aparato digestivo. Dr. ALLIEVO. Cuyo 1612. De 1 á 4.

MÁQUINAS DE COSER

New Home, Singer, Werthaim y Gladiador, preciosas máquinas de elegantes gustos, fácil manejo, fuertes y garantidas, á plazos; con $ 10 al contado se entregan.

366 — SALTA — 366

Sección máquinas.

JOSE ITURRAT

Teléfonos: Unión 34, Libertad; Coop. 99, Central.—Buenos Aires. 1p

Dr JUAN CARLOS LACROZE
Especialista del Hospital San Roque. Enfermedades de los riñones, vejiga, próstata, uretra, etc., y secretas (de ambos sexos). Ha trasladado su consultorio á la calle CERRITO 418. De 3 á 5 p. m.

Dr. BULLRICH Jefe de clínica de la Facultad Médica del Hospital San Roque.
Corazón, aparato circulatorio y sangre. Rodríguez Peña 1264, de 1 á 3. Rayos X. 1p

Dr. David J. Fernández
Jefe de clínica de la Facultad de Medicina — Servicio de génito-urinarias del Hospital de Clínicas — Enfermedades de las vías urinarias y secretas. — Bmé. Mitre 1417, de 2 á 4 p. m. v19

Dr. F. MOLLARD
Cirujano del Hospital Francés—Especialista en enfermedades del riñón, vejiga, próstata, secretas y de la piel, Alsina [illegible], de 2 á 5 de la tarde. v12

BANCO HIPOTECARIO NACIONAL
Calle 25 de Mayo 245

Circulación autorizada por ley 6299	$ 350.000.00
Circulación en 31 de Diciembre de 1909	" 178.546.250

El directorio del Banco Hipotecario Nacional, de acuerdo con el artículo 3o. de ley 6299, ha resuelto que desde el 1o. de Enero de 1910 los títulos que continúe emitiendo se designen bajo la denominación única de

CEDULA HIPOTECARIA ARGENTINA

con 5 por ciento de interés anual y 1 por ciento de amortización anual acumulativa. —Buenos Aires, Octubre 2 de 1909.—Augusto Marcó del Pont, secretario. v31

Doctor CORTI
Del Hospital de Clínicas. Especialista en enfermedades del corazón, nerviosas y de niños. De 2 á 4 p. m., Bmé Mitre 1736. v1uf

DR. GOYENA
Del Hospital de Clínicas. Jefe de clínica médica de la Facultad. Enfermedades del estómago, intestinos (colitis) é hígado. De 2 á 4 p. m. Piedras 775. v25f

Dentista cirujano—S. SAMANIEGO. Dentaduras desde 15 $. Dientes fijos sin paladar. Emplomaduras de toda clase. Extracciones sin dolor absoluto.—INDEPENDENCIA 1466. v16f

Dr. Traversaro
De regreso de Europa reabrirá el lunes próximo su consultorio en la calle Rivadavia 3434, dedicándose especialmente á enfermedades internas y de niños. v31

Dr. JOSÉ SABATINI
Especialista en VIAS URINARIAS. Diploma de competencia de la clínica de la Facultad de Medicina de París (Hospital Necker). De regreso de Europa, atiende enfermedades del riñón, próstata, vejiga, uretra, etc. Bartolomé Mitre 872, de 3 á 5 p. m. y de 9 á 10 p. m. v31

HERNIAS
SE REDUCEN rápidamente (garantido) y sin molestia con el moderno "SIPLEX" automático. Esmeralda 824. Especialista.—Fajas y bragueros de toda clase. 1p

QUIMICO ALEMAN, Doctor FIL, 33 años de edad
especialista en colores y barnices en análisis de toda clase, así como inspección de sala de calderas, abastecimiento de aguas, busca colocación como jefe, si es posible para el 1o. de Junio 1910 ó más tarde, primeras referencias y certificados, ofertas bajo H 131 B á Haasenstein y Vogler, Barcelona.

Dr. CABAUT Especialista en enfermedades de los ojos, anteojos, etc. Oculista del hospital Francés. De regreso de Europa, ha reabierto su consultorio, C. Pellegrini 524, de 1 á 3. (martes no hay consultas). U. T. 688, Libertad. v31

Dr. Noceti
Del Hospital de Clínicas. Enfermedades de los OJOS y ANTEOJOS. Maipú 515, de 1 á 4 p. m. [illegible]

D ROCHE Especialista, jefe del servicio de piel y secretas del Hospital Francés. Vías urinarias, radioterapia. TUCUMAN 719. Consultas de 1 á 3 p. m. [illegible]

SANATORIO ITALIANO
443 - PERU - 443
U. T. 3854 (A.)
Instalaciones modernas de cirugía
DIRECTORES:
Profesor Dr. A. Tedeschi—Dr. D. [illegible]

HEMORROIDES
Tratamiento radical, sin operación cruenta. Doctor E. G. Figueroa. Enfermedades intestinales, estómago y abdominales. TUCUMAN 848, de 3 á 5 p. m. [illegible]

Dr. INGEGNIEROS
Especialista para las enfermedades nerviosas y reumáticas. — Consultas de 2 á 4 p. m. Calle SANTA FE 1124. [illegible]

ENFERMEDADES SECRETAS
y de la vejiga, riñones. Curación radical y rápida. Dr. FERULANO, [illegible]. Consultas de 8 á 10 a. m. y de 2 á 5 y de 7 á 8 p. m. Los domingos, de 9 á [illegible] la mañana.

V.S.L.

V.S. Lobato & Cía.

CASAS

*ALTOS Y BAJOS. — CEN*trai, Méjico 1131 y 1133 entre Lima y Salta ó sea en una de las ubicaciones más brillantes del Sur á dos cuadras de Monserrat y á una de Buen Orden. Propiedad moderna construída con materiales selectos, amplia y bien distribuída, constituída por dos casas. Es un negocio interesante, pues la propiedad tanto se presta para ser habitada, como para destinarla á renta que siempre será elevada por su hermosa ubicación. Base $ 30.000 suma que la propiedad reconoce en hipoteca á 8 años con 9 o/o y cancelable en cualquier momento y con la que podrá cargar el comprador. Renta $ 300 la casa alta y 235 la baja. Título perfecto. Ad corpus.

EL MIERCOLES 2 de Febrero (fiesta) á las 5, en la misma propiedad. Mide 8 varas por 41. La casa alta consta de escritorio, sala, 3 dormitorios, baño, comedor, 1 dormitorio pequeño, cocina, despensa, dos piezas de servicio y cuarto de baño para servicio. La casa baja es igual á la anterior, menos el escritorio. Construcción superior, todos materiales escogidos, zaguán con zócalo de mármol, cielos rasos de yeso, pisos pino de tea, mosaicos, carpintería de cedro, instalación completa de luz eléctrica, cloacas, aguas corrientes y todos los detalles de las propiedades modernas en que á la solidez se halla unido el confort, el buen gusto y la comodidad. Puede visitarse de 11 á 1. Seña 8 o/o. Comisión 2 o/o. Informes San Martín 48.—V. S. LOBATO y Cía. e23

*LA SITUACION MAS INTE*resante de Palermo. Bulnes 2722 entre Avenida Alvear y Cerviño. Con adoquinado pago al frente. A dos cuadras de Las Heras, en un centro de edificación moderna y suntuosa como son todas las inmediaciones de la Avenida Alvear, sin duda la arteria más aristocrática de la ciudad y cuya valorización, importancia y movimiento tienen que alcanzar necesariamente á todos sus alrededores. Una casita habitación construída con muy buenos materiales. Base $ 10.000. Título perfecto. Ad corpus.

EL DOMINGO 13 de Febrero á las 4.30. Mide 9.75 varas por 26. Edificio compuesto de sala, tres habitaciones, cocina y w. c. Construcción prolija con cielos rasos de yeso, pisos pino tea, saguán y patio mosaico, puertas, ventanas, cancel y celosías de cedro, pozo semisurgente con bomba, etc. Seña 8 o/o. Comisión 2 o/o. Informes, San Martín 48.—V. S. LOBATO y Cía. e30

AL SUR — ESQUINA DE buenas medidas, en ubicación muy importante por su edificación, sus adelantos, gran movimiento y continuos progresos. Venezuela 2199 esquina Pasco 496. Con ambos frentes adoquinados. A 4 cuadras de Entre Ríos y á 5 de Rivadavia. Propiedad antigua, cuyo terreno se presta especialmente para una edificación de renta, si no se quiere continuar percibiendo la que actualmente puede producir, ó instalar cualquier clase de comercio que, dada su ubicación, tendrá siempre un fácil desenvolvimiento. Base $ 10.000. Renta antigua $ 120. Puede dar $ 140. Título perfecto. Ad corpus.

EL DOMINGO 13 de Febrero á las 4. Mide 9.50 varas por 20.73. Edificio ocupado por un almacén y compuesto de salón de negocio con pequeño sótano, trastienda, dos habitaciones, cocina y w. c., cielos rasos de yeso, pisos pino tea, cloacas, etc. Seña 8 o/o. Comisión 2 o/o. Informes San Martín 48.—V. S. LOBATO y Cía. e31

TERRENOS

248 LOTES EN FLORES. EN la quinta de Silveyra, en 60 mensualidades sin interés. Sobre las calles Merlo, San Pedrito, San Ramón, Quirno, Lafuente, Lobos, Junta y Alberdi. Los 248 lotes corresponden á las manzanas C, K, L, M, N, O, P, Q y R, que se reservaron en el primer remate que efectuamos el 5 de Diciembre último. Están ubicados en las lomas de lo que fué quinta de Silveyra y distan 7 cuadras al Sur de Rivadavia, tres de Directorio y tres al Oeste de la conocida calle Varela, todas distancias exactas. El tranvía número 38 pasa á 300 metros por Directorio y San Pedrito, el de la Capital línea á Flores y Mataderos pasa á las 4 cuadras por Río Cuarto y los del Anglo Argentino por Rivadavia á las siete cuadras. Base $ 3 la vara cuadrada pagadero el importe que resulte en sesenta mensualidades sin interés, de las cuales se exigirán solamente tres contra el título provisional. Las restantes se abonarán á contar desde el 1o. de Abril. Las escrituras se otorgarán una vez pagadas doce mensualidades. Se hará un descuento de 15 o/o sobre el total á los que paguen al contado ó seis por ciento anual sobre los plazos á los que anticipen más de seis mensualidades. Los títulos son perfectos. Los terrenos se entregarán amojonados dentro de líneas municipales ocho días después del remate.

EL DOMINGO 6 de Marzo á las 3, en los mismos terrenos. Desde el 15 de Febrero habrá planos á disposición de los interesados. Nuestra comisión de 2 o/o es por cuenta de los compradores y se abonará en el acto del remate. Otros informes, pídanse en nuestra casa, San Martín 48.—V. S. LOBATO y Cía. e22

MUÑECAS ENTRE GODOY Cruz y Darwin, al Oeste. Un lindo lote de terreno en ubicación de importancia, en barrio nuevo y por lo tanto de buena edificación moderna. A cinco cuadras de Canning y á cuatro de Triunvirato. Uno de los sitios de esa zona donde la propiedad se valoriza más rápidamente. Sin base. A tanto la vara cuadrada. Título perfecto.

EL DOMINGO 13 de Febrero á las 5 p. m. Mide 10 varas por 36.16. Superficie 361.60 varas cuadradas. Seña 8 o/o. Comisión 2 por ciento. Informes San Martín 48.—V. S. LOBATO y Cía. e30

*EN BELGRANO — UNA ES*quina de medidas amplias en ubicación interesante, de valorización rápida y porvenir inmediato, por estar rodeada de importantes avenidas en un barrio donde se edifican numerosas casas modernas. Céspedes esquina Alvarez Thomas. Con adoquinado y tranvía. A 3 cuadras de Colegiales, á 4 de la avenida Forest y á pocas de Cabildo. Sin base mitad al contado y mitad á un año con hipoteca sin interés. Escritura por el escribano señor A. Beruti. Título perfecto.

EL DOMINGO 13 de Febrero á las 5. Mide 23.97 varas á Alvarez Thomas, 30 á Céspedes, 25.85 á un costado y 30.87 al otro. Superficie 763.51 v. c. Seña 8 o/o. Comisión 2 o/o. Informes San Martín 48.—V. S. LOBATO y Cía. e30

*FRAGA entre MAURE y Cha*carita. Un lote de terreno al lado de ese importante bulevar, á dos cuadras de Colegiales y á tres de Triunvirato. Todos con adoquinados y tranvías. Ubicación de importancia y muy progresista. Sin base. A tanto la vara cuadrada. Título perfecto.

EL DOMINGO 13 de Febrero á las 6, en la esquina de Triunvirato y Maure que remataremos el mismo día á la misma hora. Mide 9 varas de frente por 57.78 á un lado, 56.76 al otro y 9.05 en el contrafrente. Superficie 594.96 varas cuadradas. Seña 8 por ciento. Comisión 2 o/o. Informes, San Martín 48.—V. S. LOBATO y Cía. e30

TRIUNVIRATO ESQUINA Maure. Con adoquinado y tranvía. En la Chacarita, frente mismo al Parque Los Andes. La situación culminante de esa zona importantísima sin duda alguna la parte Oeste de la capital que ha progresado con mayor rapidez y ha crecido más el valor de su tierra, formando un gran barrio de intenso movimiento comercial, compacta edificación y toda clase de adelantos. Una hermosa esquina cuya adquisición por su ubicación y facilidades de pago representa una verdadera oportunidad. Sin base, á tanto la vara cuadrada. Reconoce una hipoteca de $ 4.256, que se paga en 36 mensualidades sin interés de pesos 121 cada una. El saldo al contado. Título perfecto.

EL DOMINGO 13 de Febrero á las 6. Mide 11.20 varas á Triunvirato por 25.70 á Maure, 25.49 en un costado y 11.55 al otro. Superficie 294.16 v. c. Seña 8 o/o. Comisión 2 o/o. Informes, San Martín 48.—V. S. LOBATO y Cía. e30

Juan Carlos Naón y Cía

*JUDICIAL — LAS. INSTA*laciones y existencias de la fábrica de tejidos de punto, situada en la calle Bacacay 2841, consistentes en artículos de punto, maquinarias, etc. Por orden del señor juez de 1a. instancia en lo comercial doctor Angel M. Casares, secretaría G. C. Ramírez, en el juicio concurso de Adela Bono de Barancelli.

EL LUNES 31 de Enero á la 1 p. m. en el acto de la compra todo comprador entregará el 30 o/o de seña y 10 o/o de comisión. Para más datos, ocurrir á Victoria 578.—J. C. Naón Cía. e27

"Fomento Urbano y Rural"

Sociedad anónima, 20 Reconquista 20

Compra y venta de tierras por cuenta propia y á comisión. Préstamos sobre edificación.

DIRECTORIO—Emilio del Valle, doctor Pedro C. Iturralde, doctor Emilio R. del Valle, Benjamín H. Segura, doctor Pedro F. Agote, Horacio J. Ferrari, José G. Grillo, Justo P. Sáenz y doctor Manuel A. Portela.

EN 60 MENSUALIDADES, sin interés, venderemos particularmente terrenos en Belgrano. Saldo de la antigua quinta de Chas, entre las avenidas Cabildo, Crámer y del Tejar y calle Quesada, Iberá, Guayra y Manuela Pedraza con tranvías eléctricos en Cabildo y Crámer.

EN LA FLORESTA—Entre las avenidas Directorio y Campana y calles Mariano Acosta y Lacarra.

Publio C. Massini & Cía.

PUBLIO C. MASSINI y Cª

En Mar del Plata

En la chacra 41

La esquina Balcarce y Sin Nombre, dividida en 7 lotes de muy buenas dimensiones. Venta en 36 mensualidades, sin interés. SIN BASE, á tanto la vara cuadrada.

El Miércoles 9 de Febrero

á las 4 p. m.

En nuestra sucursal Mar del Plata, en la Rambla Bristol. Más datos y planos en nuestra casa, San Martín 81, á los señores V. S. Lobato y Cía., Guerrico y Williams ó sucursal Mar del Plata.

Publio C. Massini y Cía. 1o

*EN MAR DEL PLATA—TE*rreno calle Mendoza entre Garay y Rawson. Mide 15 varas 99 de frente por 69.18 medidas ideales para la construcción de un gran chalet, en punto como no hay otro para ese objeto. Dista apenas 3 cuadras de la plaza Mitre y 5 del bulevar Colón, lo que vale decir, en el barrio más poblado de Mar del Plata. Venta con la ínfima base de $ 5 la vara cuadrada, á pagarse mitad al contado y mitad á 6 meses de plazo con 7 o/o de interés.

EL MIERCOLES 9 de Febrero, á las 4 p. m., en nuestra sucursal rambla Bristol, en Mar del Plata, venderemos este precioso terreno que recomendamos. Títulos perfectos. Seña 8 o/o. Comisión 2 o/o. Más datos y planos á nuestra casa, San Martín 81, y á casa de los señores V. S. Lobato y Cía., Guerrico y Williams, ó sucursal Mar del Plata, la rambla del Bristol.—Publio C. Massini y Cía. e28

*EN MAR DEL PLATA — AL*mirante Brown esquina La Madrid. Esta central esquina dividida en 3 lotes de dimensiones ideales para la construcción de chalets. Como situación es lo mejor del aristocrático balneario, á pocas varas de la plaza Colón y á sólo 6 cuadras del Bristol Hotel, lo que vale decir en pleno centro de Mar del Plata. La venta es sin base á tanto la vara cuadrada, resueltos á liquidar.

EL MIERCOLES 9 de Febrero á las 4 p. m., en nuestra sucursal Rambla Bristol en Mar del Plata, venderemos estos tres lotes que son los únicos centrales disponibles. Títulos perfectos. Escrituras ante el señor Tomás A. Bravo. Seña 8 o/o. Comisión 2 o/o. Más datos y planos en nuestra casa, á los señores Guerrico y Williams, V. S. Lobato y Cía., ó sucursal Rambla Bristol en Mar del Plata.—Publio C. Massini y Cía. e25

CAMPOS

EN CARLOS TEJEDOR. — (Provincia de Buenos Aires), 26 chacras de 49 á 90 hectáreas cada una, de muy buen campo especial para alfalfa, alambrado por sus cuatro costados y á sólo 2 leguas del pueblo y estación Carlos Tejedor, F. C. O., todos los lotes dan frente á caminos; campo conocido por San Antonio de B. Pita, lindando con el señor Alberto H. Almirón, La Paloma del señor Julio Fablet, El Milagro de A. Montarce, El Aguará de R. Herrera Vega y don Francisco Caire. Venta á largos plazos con la base de $ 80 la hectárea con opción y á pagarse 30 o/o al contado 30 o/o á un año, 20 o/o á dos años, 20 o/o á 3 años de plazo con 7 o/o de interés y garantía hipotecaria, títulos perfectos, escrituras ante el señor Máximo Piñero.

EL MIERCOLES 23 de Febrero á las 3 p. m. en nuestra casa, San Martín 81, venderemos estas 26 chacras, cuyo porvenir está absolutamente garantido en razón de su calidad y ubicación próxima á un importante pueblo, y estación de la provincia por otra parte es una oportunidad que muy rara vez se presenta para poder adquirir un campito muy bueno y mejor ubicado. Puede visitarse fácilmente, lo que recomendamos hacer dirigiéndose en Carlos Tejedor al señor José A. Benegas, quien proporcionará los medios necesarios para llegar hasta el campo. Seña 8 o/o. Comisión 2 o/o á cargo de los compradores. Más datos y planos en nuestras oficinas, San Martín 81.—Publio C. Massini y Cía. e29

TERRENOS

EN MAR DEL PLATA — EN la chacra 41 parte de la manzana S, la esquina Balcarce y Sin Nombre dividida en 7 lotes de muy buenas dimensiones. Terrenos altos rodeados de edificación muy próximos á la estación del ferrocarril del Sur. Venta en 36 mensualidades, sin interés. Sin base á tanto la vara cuadrada sin más desembolso que dos mensualidades de garantía en el acto del remate y dos más para recibir el título provisional.

EL MIERCOLES 9 de Febrero á las 4 p. m., en nuestra sucursal Rambla del Bristol en Mar del Plata, venderemos estos siete lotes de cuya valorización y porvenir nadie discute. Títulos perfectos. Escrituras ante la oficina de los señores Roverano y Lupi. Seña 8 o/o. Comisión 2 por ciento. Más datos y planos en nuestra casa, á los señores Guerrico y Williams, V. S. Lobato y Cía., ó sucursal Rambla Bristol en Mar del Plata.—Publio C. Massini y Cía. e25

En Mar del Plata

LA CHACRA 1

8 manzanas divididas en 32 cuartos de manzana. Terrenos altos, rodeados de edificación. Base 2 pesos la vara cuadrada. A largos plazos.

El Viernes 25 de Febrero

Á LAS 4 1/2

En nuestro local de la Rambla, en Mar del Plata. — Datos y planos á los señores V. S. Lobato y Cía., Guerrico y Williams, en nuestra casa, San Martín 81 ó sucursal Mar del Plata.

PUBLIO C. MASSINI & Cía.

MAR DEL PLATA — LA chacra número 1, 8 manzanas libres de calles, divididas en 32 lotes de 2.500 varas cuadradas cada uno, á venderse con base de 2 $ por cada vara cuadrada, pagadero 20 o/o al contado, en el acto de escriturar y 20 o/o cada seis meses con pagarés hipotecarios y 6 o/o de interés. Títulos perfectos, los lotes se entregan medidos y amojonados, la chacra uno, está calle por medio con la chacra de la sucesión del doctor Emilio Mitre, vendida con tanto éxito por la casa Guerrico y Williams y que en su mayor parte va á ser edificada, tengan presente que la chacra 1, que da frente á las calles Buenos Aires, Tucumán, Entre Ríos y otras es una de las colinas más preciosas de nuestra espléndida ciudad balnearia y que sólo dista este magnífico terreno 8 cuadras de la nueva estación Mar del Plata.

EL VIERNES 25 de Febrero, á las 4.30 p. m., en nuestro local, en la rambla, venderemos la chacra 1, los señores compradores de Buenos Aires, podrán escriturar ante el escribano, señor Nicolás A. Rodríguez y los de Mar del Plata, ante el escribano, señor Juan C. Canata. En el acto del remate, exigiremos el 8 o/o de seña y el 2 o/o de nuestra comisión de práctica. Más datos á nuestra casa, San Martín 81, ó V. S. Lobato y Cía., ó Guerrico y Williams, ó en la rambla Mar del Plata.—Publio C. Massini y Cía. e28

EN MUÑIZ, F. C. P. — AL lado de la estación y con frente al tranvía Rural, dos preciosas manzanas divididas en 55 lotes de especiales dimensiones y en medio de grandes casas quintas, terreno muy alto que dada su ubicación con un servicio inmejorable de trenes resulta agradable y conveniente vivir allí. Venta liberal sin pretensiones para liquidar decididamente á todo precio en 80 mensualidades sin base á tanto por mes el lote con posesión inmediata, con solo el desembolso al contado de 3 mensualidades en el acto del remate y dos más al retirar el título provisional, 20 o/o de descuento sobre la parte á plazos á los que paguen al contado, escriturándoseles en seguida.

EL DOMINGO 20 de Febrero á las 3 p. m. sobre los mismos terrenos venderemos estos 55 lotes que pueden adquirirse con un insignificante ahorro mensual. Títulos perfectos. El día del remate habrá un tren gratis especial de la estación del Retiro á las 2.15 p. m. Más datos, planos y pasajes en nuestras oficinas, San Martín 81.—Publio C. Massini y Cía. e29

EN MAR DEL PLATA. — Quinta número 93, manzana A, cuarto de manzana número 2, con frente á las calles San Luis y Alberti de 50 varas de frente á cada una de ellas ó sea una superficie de 2.500 varas cuadradas. Venta en un lote, dista una cuadra de la plaza Mitre, 5 de la América y 7 1/2 de la plaza Colón, ubicación de gran porvenir. Sin base á tanto la vara cuadrada á pagarse tercera parte al contado, tercera á seis meses y tercera á doce meses de plazo sin interés.

EL VIERNES 25 de Febrero á las 4 p. m. en nuestra sucursal Rambla Bristol en Mar del plata. Títulos perfectos. Seña 8 por ciento. Comisión 2 o/o. Más datos y planos á nuestra casa, San Martín 81, á la de los señores Guerrico y Williams, V. S. Lobato y Cía., ó sucursal Mar del Plata.—Publio C. Massini y Cía. e29

EN MAR DEL PLATA. — La esquina La Madrid y Gazcón, manzana A, quinta número 121, barrio de primer orden á solo 4 1/2 cuadras de la plaza Colón ó sea el centro mismo de esa gran ciudad. Mide 35 varas de frente á La Madrid por 45 también de frente á Gazcón. Venta con la ínfima base de 18 $ la v. c.

EL VIERNES 25 de Febrero á las 4 p. m. en nuestra sucursal Rambla del Bristol en Mar del Plata, venderemos esta esquina que en razón de su ubicación se recomienda especialmente. Títulos perfectos. Seña 8 o/o. Comisión 2 o/o. Más datos, planos á nuestra casa, San Martín 81 á la de los señores Guerrico y Williams, V. S. Lobato y Cía., ó á la sucursal en Mar del Plata.—Publio C. Massini y Cía. e29

EN MAR DEL PLATA — LA esquina La Madrid y Garay, dividida en 3 lotes de 10 varas por 40 cada uno, quinta 121. Rodeados de edificación moderna. Venta sin base á tanto la vara cuadrada.

EL MIERCOLES 9 de Febrero á las 4 p. m., en nuestra sucursal Rambla del Bristol en Mar del Plata, venderemos estos tres lotes ubicados en un paraje donde la población aumenta asombrosamente. Títulos perfectos. Escrituras ante el señor Tomás A. Bravo. Seña 8 o/o. Comisión 2 o/o. Más datos y planos en nuestra casa, á los señores Guerrico y Williams, V. S. Lobato y Cía., ó sucursal Rambla Bristol en Mar del Plata.—Publio C. Massini y Cía.

M. González Bueno

EN MAR DEL PLATA. — Dos manzanas enteras, en 8 cuartos de manzana. Divididos cada uno de éstos en cinco lotes de dimensiones muy cómodas. Son las manzanas A y B de la quinta 146, entre las calles General Mitre, General Paunero, Alberti y Rawson. Sobre la misma cresta de la Loma del Torreón. A un paso de la playa del Bristol, del bulevar Marítimo y de la explanada. A sólo una cuadra de la escuela y capilla Stella Maris. En una posición verdaderamente interesante y de grandes perspectivas, donde el valor de la tierra aumenta día por día, porque es ese el barrio elegido por la aristocracia porteña para levantar ahí sus regias mansiones. En ese barrio están los soberbios chalets de Christophersen, Leloir, Pearson, Fur y otros muchos, que reflejan su valor é importancia sobre los terrenos que salen á la venta. Base $ 8 v. c. A largos plazos, 4a. parte al contado, 4a. parte á 5 meses, 4a. á 11 y 4a. á 17 meses, con 7 o/o. Venta con opción.

EL SABADO 5 de Febrero á las 4 p. m. En mi hall de ventas, Rivadavia 289. Miden los lotes 10, 12 y 14 varas de frente por 38, 40 y 50 varas de fondo. Títulos perfectos. 20 días para escriturar ante el escribano Luciano Arrué en Mar del Plata ó César Petrachi y Navarro Beltrán en Buenos Aires. Seña 8 o/o. Comisión 2 o/o. Informes y planos en mis oficinas, Rivadavia 285/89. Se escuchan ofertas particulares por cuartos de manzana hasta el 30 de Enero.—Manuel González Bueno. v4

EN MAR DEL PLATA. — En el futuro puerto comercial en construcción; muy próximamente las quintas mejor ubicadas de aquel contorno y que dan frente á la bahía y á las principales entradas, que son las señaladas en el plano general de mi casa de remates con los números 111, 115 y 118, divididas en 24 cuartos de manzanas, libres de calles, para formar allí la quinta de recreo, ó para invertir el dinero en especulación en formas de pago inmejorables, amplias y satisfactorias al alcance de todos los recursos se dará opción á más altos. En pocas palabras, puede darse cuenta que las quintas en venta ofrecen la mejor garantía de adquisición, pues son de las mejores de allí, y tienen al costado el barrio de las avenidas y también las principales calles de acceso; la mejor calidad de tierra como también el agua. Las facilidades de pago serán: cuarta parte al contado y el resto dividido en tres semestres iguales con interés del 6 por ciento anual y garantía hipotecaria. La escrituración será ante los escribanos señores J. Navarro Beltrán, en Buenos Aires, ó Luciano Arrué, en Mar del Plata. Base, 50 centavos vara. Seña 10 por ciento. Comisión, 2 por ciento. Títulos perfectos. Llevará el martillo don Domingo Vilaseca.

EL JUEVES 3 de Febrero, á las 4 de la tarde en el salón de mi casa de remates, Rivadavia 285 al 89, en Mar del Plata. Planos y demás datos, oficinas Rivadavia 285.—M. González Bueno. v2

EN MAR DEL PLATA. — En la loma del Torreón con vista panorámica á la ciudad y al mar. La más soberbia é importante ubicación de Mar del Plata. Quinta 158, 20 lotes. A plazos. Próximamente detalles. Informes calle Rivadavia 285.—M. González Bueno. v5

Becher y Accame

*PARANA 720 ENTRE COR*doba y Viamonte. En plena city, sobre los tribunales y teatro Colón. Ubicación privilegiada para construir una mansión suntuosa. Base $ 23.000 á plazos. Visítese de 4 á 6.

EL JUEVES 17 de Febrero á las 4 en nuestro salón de ventas, Cuyo 559. v14

AVENIDA CORRIENTES — Casa Triunvirato 156 al 60. Mide 9 por 40. Venta ad corpus. Base $ 15.000, á plazos. Después detalles.

EL DOMINGO 20 de Febrero á las 5. Visítese. v14

CUYO ESQUINA RAWSON, 606. Buena casa de familia. Mide 203 v. c. Venta ad corpus. Base 8.000 á plazos. Visítese de 9 á 10. Después detalles.

EL DOMINGO 20 de Febrero á las 4. v14

*EN FLORES — BUENA CA*sa, Quirno 664. Base $ 6.000, á plazos. Visítese. Después detalles.

EL DOMINGO 20 de Febrero á las 4.

Corvera & Peralta Martínez

C. & P. M.

318—SAN MARTIN—326

CASAS

JUDICIAL — CASA MAZA 1477, entre Constitución y Tarija. A 3 1/2 cuadras del bulevar San Juan y sus eléctricos y en barrio de compacta edificación. Orden del señor juez doctor Tomás Puig Lómez, secretaría de Iria. Testamentaria José V. de la Serna. Base $ 12.504.48 ó sea el 80 o/o de la tasación.

EL MIERCOLES 2 de Febrero (fiesta), á las 5 en la misma propiedad. Está edificada en terreno de 7m79 (9 varas) de frente, por 45m93 (53v09) en el lado N, 45m44 (52.47) en el del S, y 7m75 (8v95) en su contrafrente. Consta de 2 habitaciones, cocina, w. c. y pozo. Seña 10 o/o. Comisión 2 o/o.—Corvera y Peralta Martínez. e25

ESTADOS UNIDOS 670 Y 672

—Propiedad de renta, de altos y bajos, cuya ubicación central no requiere comentarios, sabiéndose que sólo dista 7 cuadras de la Avenida y plaza de Mayo. Base $ 22.000.

EL MARTES 15 de Febrero á las 3 de la tarde, en nuestra casa, 318 San Martín 326. Mide 8v30 por 15v90 en el lado E, teniendo un martillo á favor en el costado O, y 10v70 en el contrafrente. Los bajos constan de 5 habitaciones, altillo, cocina, etc. En los altos 7 habitaciones, cocina, etc. Título perfecto. — Corvera y Peralta Martínez. e30

*LINDO CHALET EN DEVO*to.—Frente mismo á la estación del ferrocarril Pacífico y lindando, calle por medio con el andén. Moderno, recién concluído y hecho con los mejores materiales; es de altos y bajos y su distribución le acredita ventajas para el buen vivir. Da frente y hace esquina á las calles Lacar y Mercedes. Base $ 30.000.

EL MARTES 15 de Febrero á las 3 de la tarde, en nuestra casa, 318 San Martín 326. Su terreno es extenso y está circundado de alambre tejido y de verja de material y hierro. La planta baja consta de vestíbulo con mosaicos americanos y mampara con cristales, sala y comedor con pisos de parquet, escritorio, hall cocina con económica y revestimientos, terraza, etc. En altos, con escalera de cedro, hall, 3 dormitorios pieza de baño con mosaicos y revestimientos, dos piezas para servicio, terraza, etc. Molino á viento con cañerías, grandes tanques, gas, campanillas eléctricas, calefacción cuya maquinaria ocupa un buen sótano con entrada independiente, etc. Título perfecto. Recomendamos la visita que puede hacerse en todo momento. — Corvera y Peralta Martínez. e30

TERRENOS EN FLORES — A plazos, 4 lotes con frentes á la calle Castañares entre Rivera Indarte y Pedernera y á una cuadra al E. de la calle Varela, adoquinada. Venta liquidación, sin base. Tercera parte al contado y el resto, por partes iguales á 6 y 12 meses de plazo, sin interés.

EL VIERNES 4 de Febrero á las 3, en nuestra casa, 318 San Martín 326. Cada lote mide 10 varas de frente al SE. por 60 varas. Superficie de cada uno, 600 v. c. Son los lotes 15 á 18 de la manzana C. de esa división. Título perfecto. Escrituras por ante el escribano señor Félix Reynoso.—Corvera y Peralta Martínez. e25

TERRENOS

*EN BANFIELD. EN 60 MEN*sualidades. Por orden del Banco de la Provincia de Buenos Aires. 25 lotes de terreno en la manzana que da frente á las calles Arenales, Viamonte, Serrano y Cabrera, comprendiéndose también la esquina Rincón y Arenales y otro lote lindero. A 5 1/2 cuadras al NE. de la estación y dentro de un barrio moderno y lleno de edificación. Sin base. A pagar en esta forma: 2 cuotas al firmar el boleto, 4 al escriturar dentro de los 30 días y las 54 restantes al vencimiento de cada mes.

EL MARTES 1o. de Marzo á las 3, en nuestra casa, 318 San Martín 326. Las medidas de los lotes son variadas y de acuerdo con la edificación que allí corresponde. Títulos perfectos. Escrituras por el escribano señor Juan A. Mendoza Zelis. Comisión 2 o/o. Informes y planos, en nuestra casa 318 San Martín 326.—Corvera y Peralta Martínez. e26

BAHIA BLANCA

v11

EN BAHIA BLANCA — LA más importante venta de terrenos rodeando la estación del F. C. Pacífico, es decir centrales, en la zona de más activo desenvolvimiento de edificación y de progreso. Lotes, fracciones extensas ó manzanas completas, que se venderán á largos plazos, con el propósito de hacer una liquidación definitiva. Sin base: tercera parte al contado y el resto en cuatro semestres por cuotas iguales entre sí, con pagarés hipotecarios é interés de 7 o/o anual.

EL VIERNES 11 de Febrero á las 3, en nuestra casa 318, San Martín 326.

DETALLE

Quintas 321 completa y parte de la 145. Sobre las principales calles de la ciudad Victoria, de la usina de electricidad y del bulevar Colón, O'Higgins, Donado, Fitz Roy etc., á cuadra y media del empedrado, en Donado; á un paso del mercado de frutos puente del bulevar Colón por el que pasarán los eléctricos á White y á Galvan, los dos grandes puertos. Son 80,000 v. c. partes en grandes lotes para depósitos ó industrias, corralones, barracas y casas de importación ó exportación, porque ahí pueden obtenerse desvíos del F. C. que colocarían en los galpones propios la mercadería.

QUINTA 105—Manzanas E, y C, 35.588 varas cuadradas, en lotes, á un paso de la estación Pacífico.

QUINTA 107—Manzana F, 8.215 v. c. en 21 lotes. Están á 3 cuadras de la estación Pacífico.

QUINTA 77—Manzanas C y D, 22.750 v. c. en lotes grandes y chicos. Están muy sobre la estación del ferrocarril.

QUINTA 102—Manzana D, Lote 16, 810.46 v. c. Gran situación, al NE. de las vías del ferrocarril Pacífico, entre los chalets del gerente del ferrocarril Pacífico, jefe de mercado y muelles y otras casas preciosas de altos empleados de la empresa.

QUINTA 143—Manzana B, ángulo SE. Una esquina, 1.750 v. c., en lotes. Está á una cuadra de la estación. Los títulos son perfectos. Escribanos: en Buenos Aires, señor Tomás Bravo; en Bahía Blanca, señor Rogelio Esteves Cambá. Pídanse informes y estúdiense los planos, seguros de que ahí se hará un negocio de grandes resultados. —Corvera y Peralta Martínez. e21

CAMPOS

LOS NUEVOS PUEBLOS — En la gran zona agrícola, rodeando la estación Norumbega del F. C. G. de B. A., ramal á Salliqueló, en el partido de 9 de Julio. Rodeada por los ferrocarriles, Oeste y Compañía General de Buenos Aires, con empalme. A 1 legua de la línea á Villegas y á pocas cuadras de la provincia de Buenos Aires, de La Plata á Meridiano V, (en construcción. Chacras, quintas y solares, 1400 hec., parte del conocido establecimiento Norumbega, en su ángulo Sur que han sido divididos prolijamente y que se venderán sin base al mayor postor y con facilidades de pago que permiten al colono, al industrial y al especulador realizar el mejor negocio de esta índole, sin esfuerzo alguno. El precio se abonará 10 o/o como seña, en el acto del remate, 30 o/o al escriturar y el resto en 3 cuotas de 20 o/o cada una á 1, 2 y 3 años de plazo, con pagarés hipotecarios é interés de 5 o/o anual, pagadero por semestres anticipados.

EL DOMINGO 20 de Febrero á las 2 de la tarde, en el hotel Miranda, en el pueblo de 9 de Julio. Son campos altos, de excelentes tierras y aguas, sin lagunas, ni desperdicio de ningún género y que pueden entregarse de lleno y desde el primer momento á la labor y á la producción. Los solares se distribuyen á ambos lados de la estación y de la línea férrea, así como las quintas cuyas superficies son de 1, 2 y 4 hectáreas y las chacras que tienen 7, 10, 15, 20, hasta 60 hec., pudiendo formarse cuadros en la proporción que se desee. Invitamos á visitar los campos, momentáneamente es más cómodo, por los elementos del pueblo, ir por 9 de Julio de donde distan 3 leguas al SE. y el viaje se hace con todas las comodidades. Los títulos son perfectos.—Corvera y Peralta Martínez. e25

*"EL PARAISO", EN CÓR*doba. A plazos. Un establecimiento perfectamente montado. 1.788 hectáreas, 48 áreas y 32 centiáreas, con todas las condiciones requeridas para la explotación ganadera, agrícola é industrial. Está, puede decirse, sobre la ciudad de Córdoba, á 4 1/2 leguas al SO. en el departamento Santa María y muy próximo á la estación Malagueño del F. C. M. y en fácil comunicación con todos los centros de comercio del país, así como á pocos minutos del centro de la ciudad de Córdoba, por carruaje ó automóvil, que tienen caminos cómodos que comunican asimismo con San Roque, Cosquín, etc., hasta Cruz del Eje al NE. ó á Alta Gracia y otras localidades que lo rodean por el S. Liquidación definitiva: base $ 60 la hectárea, pudiendo quedar en hipoteca, $ 50.000 ó $ 75.000, con 6 o/o de interés anual, hasta el 1o. de Abril de 1911.

EL VIERNES 4 de Marzo á las 3, en nuestra casa, 318 San Martín 326. Está mensurado judicialmente. Linda al N. con el camino nacional, C. N. Paz y B. M. de Sosa y otros; al S. sucesión Tissera, herederos de Sosa, Manuela Valdez y camino público; al E. B. Sosa, doctor A. Sosa y D. C. de Bustos y al O., sucesión Tissera y B. M. de Sosa y otros. Tiene excelentes poblaciones, siendo las principales modernas. Casa de 5 grandes piezas y amplia galería, independientemente, cocina, despensa, cuarto de servicio y en otro cuerpo, despensa, cochera y caballeriza. Hay 6 poblaciones subalternas. Tiene arroyos permanentes y varias represas, pozo, tanque y bebederos. Hay varias quintas de frutales variados y montes forestales, corrales para yeguarizos y vacunos de 11 hilos con postes de quebracho y corrales para lanares y cabríos, de tela metálica. Casi todo el perímetro está alambrado. El Paraíso tiene fama por la riqueza y variedad de sus pastos, existiendo 7 clases clasificadas de gramíneas forrajeras importadas. Es un verdadero prado de engordes. Invitamos á que se inspeccione bajo la seguridad de sus condiciones superiores. En el hotel San Martín, en Córdoba, darán informes; y en el establecimiento se facilitará los elementos para la inspección. Títulos perfectos.—Corvera y Peralta Martínez. e30

*CAMPO EN GENERAL GUI*do.—700 hectáreas de campo flor, á 3 y 1/2 leguas de la estación General Guido, ferrocarril Sud. Con alambrados, potreros, casa principal, casa de peones, galpón, etc. Es parte de los campos que figuran á nombre de Llanos, en el registro gráfico. Base, $ 80 la hectárea, continuando el comprador con una hipoteca de $ 40.000 que vence el 21 de Enero de 1911, con 8 1/2 por ciento al año de interés.

EL JUEVES 3 de Marzo, á las 3 de la tarde, en nuestra casa, 318 San Martín 326. —Corvera y Peralta Martínez. e22

EN "EL MORRO" (SAN Luis). La Colonia Delia, rodeando la estación El Morro del F. C. Andino (hoy del Pacífico). 27.400 hectáreas, á largos plazos. En 44 lotes de 200 á 3.000 hectáreas, de campo de agricultura y alfalfares, con rica tierra llana y virgen; 43 quintas de 7 á 40 hectáreas y 12 manzanas de pueblo, en la misma estación del F. C., divididas en solares. La venta es de material liquidación, con bases definitivas, sobre las que se venderá con cualquier oferta y con plazos de 9 años para el pago, abonando 7 1/2 por ciento de interés anual y pudiendo amortizarse ó chancelarse la deuda hipotecaria, constituída en francos y que corresponde á $ 30 la hectárea, en cualquier momento sin pérdida de otros intereses que los que estén en curso en el momento del pago. Base, de $ 30 á 40 la hectárea para los campos; $ 60 para las quintas y los solares sin base alguna. En los solares únicamente, no rigen los plazos. En las chacras y campos aun podrá abonarse la mitad del excedente de $ 30 la hectárea, por mitades, al contado una y á un año de plazo otra, con segunda hipoteca é interés de 7 1/2 por ciento anual. La venta se efectuará en la ciudad de Villa Mercedes (San Luis) en la confitería Sportsman.

EL DOMINGO 13 de Marzo á la 1 p. m. Linderos: al E. la vía y estación del F. C. Andino (hoy Pacífico); al N., Luis Huillier, Víctor Endeiza y herederos de Lucero; al O., el Río Quinto, y al S., doctores Pérez é Hipólito Irigoyen. Lo cruzan los caminos de Villa Mercedes á La Toma y al Saladillo y el de Fraga al Morro. La inspección se hace yendo por el F. C. Pacífico á Villa Mercedes y ahí tomando el Andino (hoy también propiedad del F. C. Pacífico) hasta El Morro, en cuya estación, los interesados pueden dirigirse á don Arturo Reynoso, quien les facilitará todos los datos que se le requieran. Títulos perfectos. Escrituras en Buenos Aires por la escribanía de Marchese y Noceda Monjeaux.—Corvera y Peralta Martínez. e29

Mario Seeber & Delucchi

EN MAR DEL PLATA. EL mejor remate del año. Los más valiosos terrenos en la loma. 12 lotes con dos esquinas. Superficies de 300 á 600 varas. En el bulevar Colón y calles Viamonte y Bolívar (prolongación del bulevar Marítimo). Frente á los chalets de Christophersen, Leloir, Pearson, Peralta Ramos, Bellocq, Blaquier, Cantilo, Ferrer, Martinto, Díaz de Vivar y otros. Estos terrenos cuya ubicación no es necesaria recomendar por encontrarse en el barrio más aristocrático de Mar del Plata, son de los muy pocos que quedan por venderse allí. Están rodeados de los más lujosos chalets del balneario y, encontrándose en la parte mas prominente de la loma, de cualquier punto del terreno se goza de una espléndida vista al mar, á la población y sus alrededores. A una cuadra de la esplanada, ó sea sobre la esplanada misma. Venta á plazos con opción. Base $ 40 vara cda. Tercera parte al contado, tercera á un año y tercera á dos años con pagarés hipotecarios y 6 o/o de interés. Estas condiciones de pago son extraordinarias, tratándose de un barrio donde las ventas de pequeñas fracciones se realizan al contado.

EL MARTES 8 de Febrero, á las 4 p. m. en los mismos terrenos. Planos en el escritorio de los señores Guerrico y Williams Massini y Lobato, en la rambla de Mar del Plata y en nuestra casa, en Buenos Aires, calle Bartolomé Mitre 344.—Mario Seeber y Delucchi. v7f

Carlos Zanardini y Cía.

Al público y á nuestra clientela: Comunicamos que el domingo 6 de Febrero, esta casa no anunciará remates por motivos de las fiestas de Carnaval y lo haremos con sus respectivos avisos para el domingo 13.—Carlos Zanardini y Cía., U. T. 2112, Mitre. v4f

José Contardi

*EN LA ESTACION LIBER*tad, á 4 cuadras de la estación y de los talleres del ferrocarril Midland, 117 lotes especiales, lo mejor y lo más alto de la zona.

EL DOMINGO 20 de Febrero, á las 3 de la tarde sobre los terrenos. Base $ 1 por mes el lote, en 80 meses, sin interés. Tren gratis de ida y vuelta. Planos y boletos en mi escritorio, Esmeralda 61.—J. Contardi. v2

EN SAN VICENTE F. C. S. lo más alto y lo mejor, tierras de porvenir indiscutible, cerca de la estación, 4.000 lotes ideales, en 80 meses, sin interés. Base, $ 1 por mes el lote.

EL DOMINGO 6 de Marzo, á las 2.30 de la tarde, sobre los terrenos. Tren gratis de ida y vuelta. Planos y boletos en mi escritorio. Esmeralda 61.—J. Contardi. v2

Las grandes liquidaciones

Terrenos centrales en Baiha Blanca

163.000 v. c. en 221 lotes

A LARGOS PLAZOS

UBICACION DE LOS TERRENOS

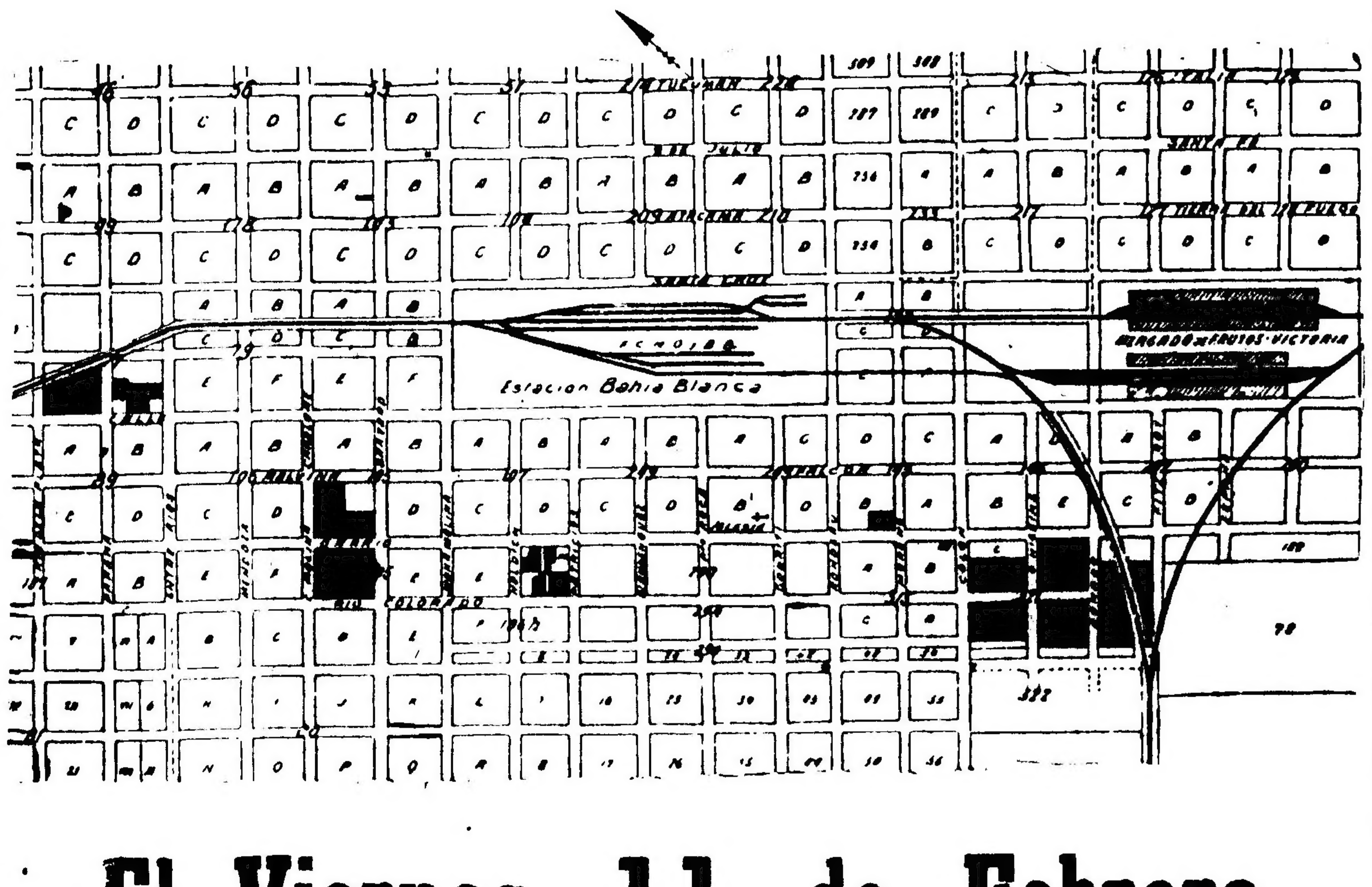

El Viernes 11 de Febrero

A LAS 3 P. M.

EN NUESTRO HALL DE VENTAS

Los planos de división pueden solicitarse personalmente ó por correo, á nuestra casa, San Martín 318 á 326

Corvera & Peralta Martinez

Francisco Raynell é hijos

550 — VICTORIA — 550

Componen la firma los señores: Francisco, Horacio F. y Rogelio F. Raynell

*MALVINAS 621 ENTRE DI*rectorio y Lobos. Casita moderna de dos dormitorios, uno mas chico, cielos rasos yeso, mosaicos, etc. y las demás comodidades. Mide 10 varas de frente por 31 varas de fondo, más ó menos. A una cuadra de Curapaligüe, adoquinada con el tranvía número 88 y dos de Río IV. Edificio nuevo y bien construído. Sin comentarios, se liquidará con la base de $ 3.000. Visiten esos parajes. Seña 8 o/o. Comisión 2 o/o.

EL MIERCOLES 2 de Febrero (fiesta), á las 5.—Francisco Raynell é hijos, Victoria 550. e26

*LEZICA 380 ENTRE RIO JA*neiro y Yatay. Buena y amplia casa habitación, compuesta de 3 dormitorios de material, 1 pieza de madera, gran cantidad de árboles frutales y forestales. Mide 8 varas de frente por 44v86 de fondo en un costado, 41v57 en otro y 22v40 de contrafrente más ó menos. Base $ 5.000. A la cuadra de Rivadavia, y á pocas varas de los tranvías eléctricos de Lacroze, del Anglo Argentino, etc. Visítenla. Orden terminante de liquidar por tener que ausentarse su propietaria. Es negocio de ocasión. Seña 8 o/o. Comisión 2 o/o.

EL MIERCOLES 2 de Febrero (fiesta), á las 6.—Francisco Raynell é hijos, Victoria 550. e26

CASA CALLE CASTRO 1674 entre Inclán y Salcedo. Consta de tres dormitorios grandes y uno más chico, puertas de cedro, pozo y adoquinado pago al frente. Mide 10 varas de frente por 30 varas de fondo, más ó menos. Edificio de buen material y de ubicación inmejorable; pues, se encuentra á 1 cuadra del bulevar Garay con tranvías y 3 de avenida La Plata. Base $ 4.500 m/n., de los cuales 4.000 hasta Octubre, prorrogable por un año. Seña 8 o/o. Comisión 2 o/o.

EL MIERCOLES 2 de Febrero (fiesta), á las 5.—Francisco Raynell é hijos, Victoria 550. e28

CASITA A POCAS VARAS del cruce de los bulevares Boedo, Chiclana y Caseros, con los tranvías números 28 y 47, á la plaza de Mayo. Su situación es por demás envidiable. Calle Rondeau 3571 entre Maza y Boedo. Consta de dos dormitorios, construído con buen material y las demás comodidades. Mide 10 varas de frente por 20 de fondo, más ó menos. A un paso del adoquinado por Boedo, Caseros y Chiclana. Base $ 3.500; muy barata. No necesita más comentarios. Seña 8 o/o. Comisión 2 o/o.

EL MIERCOLES 2 de Febrero (fiesta), á las 5.—Francisco Raynell é hijos, Victoria 550. e28

*LINDA CASITA EN LA CA*lle Directorio entre Rigios y Picheuta. Mide 10 varas de frente por 25 de fondo. Consta su edificio de cuatro amplias habitaciones con cielos rasos de yeso y puertas de cedro, patios de mosaicos, etc. Situada sobre un bulevar de gran importancia, á 1 cuadra de José María Moreno y de Río IV con tranvías á Flores, Boca y plaza de Mayo. Base 6.500 $. Seña 8 o/o. Comisión 2 o/o.

EL MIERCOLES 2 de Febrero (fiesta), á las 5.30 p. m.—Francisco Raynell é hijos, Victoria 550. e29

*EN EL BULEVAR CHICLA*na, con adoquinado pago al frente y los tranvías números 47 y 27. Casa Chiclana 3751 entre los bulevares Boedo, con tranvías á inaugurarse y Castro Barros. Consta de dos piezas grandes y 1 más chica, 1 galpón de madera, puertas de cedro, mosaicos árboles, etc. Mide 8m66 de frente por 29m. de fondo, más ó menos. No necesita mayores comentarios; puesto que es por todos conocida la importancia de esa calle. Base pesos 5.000 moneda nacional. Seña 8 por ciento. Comisión 2 o/o.

EL MIERCOLES 2 de Febrero (fiesta), á las 6.—Francisco Raynell é hijos, Victoria 550. e30

CASITA MODERNA, CALLE Mármol 1056 entre el bulevar San Juan y Cochabamba. A un paso del tranvía, á una cuadra de Avenida La Plata, adoquinándose ya, tiene en su frente adoquinado. Consta de 3 piezas y las demás comodidades. Base pesos 6.000 moneda nacional, de los que puede quedarse debiendo desde pesos 1.000 hasta la mitad del total. Mide 10 varas de frente por 36 varas de fondo, más ó menos. Buena construcción é inmejorable posición. Seña 8 o/o. Comisión 2 o/o.

EL MIERCOLES 2 de Febrero (fiesta), á las 6.30.—Francisco Raynell é hijos, Victoria 550. e30

F. P. Bodini y Cía

SEMANALES — LOS LUNES caballos, carruajes, guarniciones, aves — Los JUEVES, muebles varios, á las 2 p. m. MARTES y SABADOS, plantas. — BOLIVAR 160.

Mariano Arau

*JUDICIAL — EN SAN VI*cente 1 campo 1 chacra, 2 casas, haciendas, útiles, etc.

EL MIERCOLES 2 de Febrero de 1910 (fiesta) á las 2 p. m. después de un almuerzo campestre y sobre la chacra número 93 del ejido de dicho pueblo á 30 cuadras de la estación del F. C. S. y pueblo del mismo nombre, los siguientes bienes ubicados en el partido de San Vicente:

1o.—Fracción de campo en el cuartel 3o., compuesta de 648 hects. 72 áreas y 08 centiáreas; lindando NE., J. Bordenabe y Félix Salado; SE., Guerrero; NO., Félix Salado y SO. Juan Mirabeut. Alambrado y con varias divisiones, 2 poblaciones, 1 rancho, 2 piezas, 1 cuerpo de 5 piezas de material 1 ramada, pozo etc.; valuado con todo lo plantado en 280 pesos la hectaria. Base, $ 224 la hectárea.

2o. — Una fracción de la chacra 93 compuesta de 7 hectáreas, 43 áreas 56 centiáreas, con una población de material nueva, de 3 cuerpos de edificio de ladrillo, revocada dentro y fuera, galpón, 1 cocina, palomar todo de reciente construcción, alambrado, postes ñandubay y varias divisiones; tasada esta propiedad con todas sus plantaciones en 8.000 $ Base el 80 o/o ó sean $ 6.400.

3o.—Casita en el pueblo en la manzana 22; valuación 600 $. Base $ 480.

4o.—Otra casa en la manzana 21, valuación $ 1.000. Base $ 800.

5o.—160 animales vacunos al corte de cría y de tambo, 25 animales yeguarizos, 2 padrillos, 1 toro 6 potros, 12 caballos tiro y silla y útiles y muebles que no se detallan por su extensión. Sin base.

En la capital federal—El jueves 3 de Febrero de 1910, á las 3 p. m., sobre la misma propiedad. Casa calle Tacuarí número 1326, en terreno de 10 mts 39 cts. de frente por 45 mts 46 cts de fondo. El edificio se compone de 9 piezas de material, cocina, cuarto de baño, etc. Tasada en 47.000 $. Base el 80 o/o ó sean $ 37.600 pesos. En seguida, los muebles que existen en la misa sin base. Acto continuo, en la misma casa, calle Tacuarí núm. 1326, una bóveda en el cementerio de la Recoleta, sepultura 4a. núm. 17 de la sección 15, tasada en $ 4.500. Base el 80 o/o ó sean $ 3.600. La venta ha sido ordenada por el señor juez de 1a. instancia de La Plata, doctor Maximiliano Aguilar en los autos sucesorios de don Gregorio Godoy que tramitan por la secretaría á cargo del escribano señor Ramón V. Jiménez. Los títulos de los inmuebles que no reconocen gravamen de ningún género y el dominio, consta á nombre del causante, se hallan agregados al expediente á disposición de los interesados. Todo comprador entregará el 10 o/o de seña á cuenta del precio. Comisión á cargo del comprador siendo e. 2 o/o para los inmuebles, 4 o/o para los muebles y 6 o/o para los semovientes. Por más datos y carteles al martillero, Perú 175, Bs. Aires, y diagonal 80, número 1075, La Plata. e25

Tomás F. Blanco

San Martín 32 y Rivera Indarte 84
U. T. 308 (Flores)

GRAN LIQUIDACION DE todos los artículos de la tintorería calle Rioja 479, consistentes en armazones, mostradores, vidrieras, estantes, ropa para hombre y señora, sombreros, muebles y útiles del ramo. Sin base por cesación de negocio. También se subalquila local y pieza con contrato de 4 años. Datos, San Martín 32.—Tomás F. Blanco.

EL MARTES 1o. de Febrero á las 3 p. m. e26

Cadret y Furst Zapiola

Manuel V. Cadret — Luis Furst Zapiola

BARTOLOME MITRE 1317 y 1319, entre Talcahuano y Uruguay. Dos propiedades en un lote. 17.30 varas de frente por 70.60 varas de fondo, lo que hace una superficie de 1.214.32 varas cuadradas. Notable terreno con edificación antigua que por sus especiales dimensiones y ubicación, se hace apto para casas de renta, compañías de seguros, casas [illegible] etc. Ad corpus. La casa Bartolomé Mitre 1319, se compone de 8 grandes habitaciones, cocina, baño, w. c., pieza de servicio, jardín, etc., y la numerada 1317, está compuesta de un local, 6 habitaciones, etc. Base $ 190 la vara.

EL VIERNES 4 de Febrero á las 4 p. m., sobre la misma propiedad. Exigimos el 2 o/o de seña y 2 o/o de [illegible]. Datos é informes en nuestras oficinas San Martín 195.—Cadret y Furst Zapiola.

BACIGALUPPI Y RÚA

Casa central, Bmé. Mitre 516. Sucursales: Flores, Rivadavia 6624; Belgrano, Cabildo 1435; Almagro, Rivadavia 4199; Villa Devoto, B. Blanca 3550; Barracas, Avenida Montes de Oca 1709-15, en Mar del Plata, San Martín 269 y Rosario de Santa Fe, Córdoba 639.

Casas

EN MAR DEL PLATA. — Casa Bolívar 930, entre San Luis y Mendoza, mide 12.70x20 varas. Base 7000 $ que reconoce en cédulas serie L y el excedente 1/2 al contado y 1/2 á 1 año, interés 7 o/o. Edificio compuesto de sala con frente imitación piedra, vestíbulo, escritorio 3 dormitorios, baño, cocina w. c., pisos tea, cielos rasos de yeso, carpintería moderna, patio mosaico umbrales mármol y otros detalles. La ubicación es lo mejor de esta ciudad, á 1 cuadra del bulevar Colón, de la plaza Mitre, á 5 de la plaza América é iglesia San Pedro, y á 3 de los balnearios Bristol y La Perla. Datos B. Mitre 516 ó sucursal Mar del Plata, San Martín 269.—Bacigaluppi y Rúa.
EL MIERCOLES 2 de Febrero á las 5, en la misma.
R1038 e23

EN MAR DEL PLATA — Propiedad calle Bolívar esquina Mendoza. Mide 12 por 20 varas. Base $ 9.000 en cédulas serie L y el excedente 1/2 al contado y 1/2 á un año, interés 7 o/o. Edificio bien construído, de sala con frente imitación piedra, vestíbulo, escritorio, 3 dormitorios, pieza de servicio, baño, cocina, w. c., pisos tea, cielos rasos de madera, patio mosaico, carpintería moderna y otros detalles. La situación es de lo mejor, á una cuadra del bulevar Colón y plaza General Mitre á 4 de la plaza América é iglesia San Pedro y á 8 de los balnearios Bristol y La Perla. Datos y planos B. Mitre 516 ó sucursal Mar del Plata San Martín 269.—Bacigaluppi y Rúa. R. 1.101.
EL MIERCOLES 2 de Febrero á las 5, en la misma. e23

EN MAR DEL PLATA. — Casa calle Bolívar 982, entre San Luis y Mendoza. Mide 12.70x20 varas. Base $ 7000, que reconoce en cédulas serie L y el excedente 1/2 al contado y 1/2 á 1 año interés 7 o/o. Edificio bien construído, compuesto de sala con frente imitación piedra, vestíbulo, escritorio, 3 dormitorios, baño, cocina, w. c., pisos tea, cielos rasos de yeso, carpintería moderna, umbrales mármol, patio mosaico y demás comodidades. La situación es central, en medio de las más lujosas residencias del balneario como ser: las de Vitale, Goñi, Rodríguez, Luro y otros, á 1 cuadra del bulevar Colón que será la arteria más importante de Mar del Plata y á 8 del Bristol y La Perla. Datos B. Mitre 516 ó sucursal Mar del Plata S. Martín 269. Bacigaluppi y Rúa. R.1098.
EL MIERCOLES 2 de Febrero á las 5, en la misma. e26

EN MAR DEL PLATA. — Propiedad calle Bolívar 930, entre San Luis y Mendoza. Mide 12.70x20 v. Base $ 7000 en cédulas serie L y lo que exceda 1/2 al contado y 1/2 á 1 año interés 7 o/o. Edificio construído con materiales de primer orden, compuesto de sala, frente imitación piedra, vestíbulo, 3 dormitorios, baño, cocina, w. c., pisos tea, cielos rasos yeso, patio mosaico, carpintería moderna, umbrales mármol, etc. La ubicación es inmejorable á 1 cuadra del bulevar Colón, de la plaza Mitre, á 4 de la plaza América y á 8 de los balnearios Bristol y La Perla. Datos y planos B. Mitre 516 ó sucursal Mar del Plata, San Martín 269.—Bacigaluppi y Rúa. R.1098.
EL MIERCOLES 2 de Febrero á las 5, en la misma.

EN MAR DEL PLATA. — Propiedad calle Rivadavia 850, entre Patagones y s/nombre, mide 20x50 v. Base 3500 $, á largo plazo. Edificio de gran sala, con frente imitación piedra, 2 dormitorios, cocina y w. c., barrio completamente poblado de buena edificación, á 2 cuadras del bulevar Pedro Luro, con tranvía y de la estación del F. C. del Sur. Datos y planos B. Mitre 516 ó sucursal Mar del Plata, San Martín 269.—Bacigaluppi y Rúa. R.1100.
EL MIERCOLES 2 de Febrero á las 5.30.

PALACETE SOBRE LAS Barrancas de Belgrano. Sucre 2851 entre Arcos y O'Higgins. Base [illegible] zos. Compuesto de 12 habitaciones y demás dependencias, ricos decorados, paredes estucadas, mosaicos [illegible]
Después detalles. Datos á B. Mitre 516 ó sucursal Belgrano, Cabildo 1435.—Bacigaluppi y Rúa. R. 1.123.
EL DGO. 20 de Febrero á las 5.30. e30

Terrenos

Transferido para el domingo 6 de Marzo
*EN GLEW. — 200 TERRE-*nos en 50 mensualidades. Base 3 $ por mes el lote. A 50 varas del andén de la estación. Tren gratis. Después detalles, planos datos y boletos B. Mitre 516 ó sucursal Barracas Avda. Montes de Oca 1709 al 15.—Bacigaluppi y Rúa. R. 1.033.
EL DGO. 6 de Marzo á las 3. e28

LOMAS DE SAN JAMES EN Mar del Plata. La altura dominante del aristocrático balneario. Playa Bristol 30,000 v. c. que forman las 2 manzanas de la quinta 157 y la manzana 13 de la quinta 156 subdivididas en 70 amplios y elegantes lotes, todos con vista al mar y de ideales dimensiones. Dan frente á las calles Alberti, Rawson, Lavalle, Rivas, General Paz y calle 111 ó sea calle en medio con el hotel San James, lo que significa decir á pocos pasos de la explanada Mar del Plata, bulevar Marítimo y playa de los Ingleses. Por su altura y ubicación sobre el mar es la zona donde se levantan los más suntuosos palacios, el negocio es excelente y recomendable. La prolongación de la explanada, á cuyos trabajos se dará comienzo en breve, las aguas corrientes instalándose en [illegible] y otras obras de utilidad y embellecimiento próximas á realizarse harán que esta tierra quintuplique su valor antes de un año ó sea cuando apenas se hayan pagado 2/5 partes de su valor actual. El tranvía Boulet en su prolongación á la nueva estación del F. C. S. Golf Club y Puerto [illegible] pasa al frente de los terrenos en venta los que distan 6 cuadras de la nueva estación en [illegible]. La venta se hará sin limitación alguna, sobre la base de $ [illegible] pesos [illegible] dando opción de un lote á los que se quieran tomar pagándose su importe [illegible] al contado en el acto del remate más 2 o/o de comisión. 12 [illegible] escriturar en Mar del Plata por ante Eliseo Parada ó en Buenos Aires por ante Lorenzo Mira, calle Reconquista 20 y el restante en cuotas iguales á 6, 12, 18 y 24 meses de plazo con 7 o/o de interés. Planos é informes ó más datos á nuestra casa central en Buenos Aires, B. Mitre 516 ó á nuestra sucursal en Mar del Plata, San Martín 269.—Bacigaluppi y Rúa. R 1.137.
EL DGO. 20 de Febrero á las 4 en Mar del Plata, sobre los mismos terrenos.

*EN MAR DEL PLATA IN-*teresante liquidación de terrenos en diferentes ubicaciones. Sin base, á tanto la v. c. y al contado. A saber: Gazcón entre Alsina y Olavarría, 3,600 v. c. Chacra 184, [illegible] Chacra 310, manzana 4, 500 v. [illegible] Chacra 288, 4 lotes bulevar Independencia, á 3 lotes Chacra 412, manzana 4, 500 v. [illegible] Chacra 10 [illegible], manzana A, 5 lotes Chacra 230, manzana G, 4 lotes, Chacra 230, manzana P, 2 lotes, Chacra 221, manzana R, 4 lotes, Chacra [illegible], manzana J, 1 lote, Chacra 324, manzana A, 1 lote y chacra 223, 1 lote. Este remate se efectuará en Mar del Plata en el salón Dumont, Rambla Bristol.—Bacigaluppi y Rúa. R. 1.111.
EL VIERNES 4 de Febrero á las 2.

MAR DEL PLATA SOBRE la avenida América, 2 notables terrenos de 15 por 70 varas entre las calles Santa Fe y Santiago del Estero dando frente también á la avenida Pueyrredón, manzana 58 ó sea frente por frente á Royal Hotel por la última avenida citada. La ubicación es inmejorable, pues es la fracción más soberbia que haya salido á la venta, excusa todo elogio y recomendación, bastante recordar que está á 20 pasos del hotel Universal, 1 cuadra del Gran Hotel y 2 del Club Mar del Plata, balneario Bristol, etc. Base de venta 40 $ v. c. pagadero su importe 1/3 parte al contado, 1/3 á 6 meses y 1/3 á 1 año de plazo, sin interés, debiendo [illegible] las escrituras por ante Manuel G. Cañaila en Mar del Plata. Planos é informes, B. Mitre 516 ó á nuestra sucursal en Mar del Plata, San Martín 269.—Bacigaluppi y Rúa.
EL LUNES 7 de Febrero á las 4.30, sobre el mismo terreno. R. 1.130. e30

COLOSAL REMATE en MAR del Plata. 70 terrenos, todos con vista al mar. A largos plazos. Base 5 pesos vara cuadrada. Quintas 156, manzana B y 1, manzana A y B. Calle por medio con el San James, á 1 cuadra del bulevar Marítimo y en el paraje más hermoso de Mar del Plata. Condiciones de la venta 20 por ciento al contado y el resto en 6, 12, 18 y 24 meses, con el interés del 6 o/o. Después detalles. Pidan planos á Bacigaluppi y Rúa, Bmé. Mitre 516, ó en nuestra sucursal en Mar del Plata, San Martín 269.
EL DOMINGO 20 de Febrero, sobre los mismos terrenos. e28

EN MAR DEL PLATA, Ideal lote la mitad NO. de la manzana 16, chacra 54, con una superficie de 5,000 v. c. ó sea 100x50 en la parte más linda de la loma Norte y á sólo 8 cuadras del mar, sitio de gran porvenir y adelanto. Venta sin base y al contado, debiendo entregarse las escrituras por ante el señor Agustín Roverano, en Buenos Aires. Planos, B. Mitre 516 ó en nuestra sucursal Mar del Plata San Martín 269. R. 1135.
EL VIERNES 4 de Febrero, á las 2.30 de la tarde, en el salón Dumont, Rambla del Bristol.

COMO JUDICIAL 35 LOTES en el centro de Hurlingham, la conocida quinta de don Luis Finochietto. Base $ 1 v. c., en 50 mensualidades sin interés. Terrenos altos, cercados y con infinidad de árboles frutales y forestales, y completamente rodeado de los mejores chalets de esa localidad. Calles Bolívar, camino general entre Morón y Campo de Mayo y Humberto I. A 50 metros de la estación del F. C. C. B. A. y á 350 de la del F. C. P. y á muy corta distancia de la iglesia, plaza, hipódromo, etc. Tren gratis. Planos y datos á B. Mitre 516.—Bacigaluppi y Rúa.—R. 1138.
EL DGO. 13 de Febrero á las 4. e30

*MAR DEL PLATA — 2 MAN-*zanas números 27 y 28 del plan especial sobre el Hipódromo, á cuyo frente se está construyendo la nueva estación Hipódromo del F. C. S. ramal á Miramar. Con frente al camino á Lobería, á 1 cuadra del bulevar Independencia y á 2 del tranvía. Sin base, 1/2 á 1 año de plazo, interés 5 o/o. Planos é informes, B. Mitre 516 ó á nuestra sucursal Mar del Plata, San Martín 269.—Bacigaluppi y Rúa. R. 1.139.
EL VIERNES 4 de Febrero á las 2.30 en Mar del Plata en el salón Dumont, Rambla del Bristol. e30

*EN MAR DEL PLATA, NO-*table terreno por sus dimensiones y ubicación. Calle Santa Fe entre Belgrano y Moreno. Mide 12x40 vs. Sin base. A plazos, rodeado de una excelente edificación, á sólo 3 cuadras del Bristol y haciendo cruz con el Confortable Hotel ó sea en lo más aristocrático de ese balneario. Más datos, B. Mitre 516 ó sucursal Mar del Plata San Martín 269.—Bacigaluppi y Rúa.—R. 1134.
EL DGO. 6 de Febrero á las 5 1/2, en el mismo terreno. e30

*MAR DEL PLATA, LA ES-*quina San Juan y Falucho, frente á la plaza Mitre, dividida en 3 lotes, entrando en el lote de la esquina un edificio de 3 piezas en perfecto estado. Distan 2 cuadras del bulevar Colón y 5 de la plaza América. Venta sin base al contado, debiendo firmarse las escrituras por ante el escribano señor Agustín Roverano. Planos é informes á Bacigaluppi y Rúa, casa central B. Mitre 516 ó sucursal M. del Plata, San Martín 269.—R. 1133.
EL DGO. 6 de Febrero, á las 10 a. m. e30

*AVENIDA DORREGO y Cal-*das. Esta notable esquina. Mide 14.14 por 20.06 varas. Base $ 2.20 v. c. A 3 cuadras de la avenida Triunvirato á igual distancia del Parque los Andes y á 4 del bulevar Ushuaia, con doble vía de eléctrico. Terreno alto y donde el valor de la tierra aumenta constantemente. Datos á B. Mitre 516 ó sucursal, Belgrano, Cabildo 1435.—Bacigaluppi y Rúa.
EL DGO. 6 de Febrero á las 3.30. e30

*EN BELGRANO — TERRE-*no central á 80 metros de la avenida Cabildo, Guayra entre Obligado y Cuba. Mide 10 por 50 varas. Base $ 7 v. c. incluídos 3.637.20 $ que se pagan en 28 mensualidades y el excedente al contado. Como ubicación es inmejorable á sólo 90 metros de Cuba con eléctrico y á 3 cuadras de la estación Núñez del F. C. C. A. Barrio completamente poblado y donde la propiedad aumenta su valor diariamente. Datos á B. Mitre 516 ó sucursal, Belgrano, Cabildo 1435.—Bacigaluppi y Rúa. R. 1.127.
EL DGO. 6 de Febrero á las 4. e30

EN GENERAL URQUIZA — 2 terrenos á 3 cuadras de la avenida Triunvirato con doble vía de eléctrico y adoquinado y á 5 de la estación del F. C. R. Base $ 2 v. c. Uno con frente á Juramento entre Andonaegui y Bárcena y otro [illegible] Andonaegui entre Echeverría y Juramento. Miden 11 por 47 á 50 varas de fondo. Barrio muy edificado de chalets y casas de familia. Planos á B. Mitre 516 ó sucursal, Belgrano, Cabildo 1435.—Bacigaluppi y Rúa. R. 1.122.
EL DGO. 6 de Febrero á las 3. e30

*IDEAL ESQUINA. — GIAR-*dot y Chenaud, ó sea á una cuadra de la avenida Warnes y á 3 de Triunvirato. Mide 14 por 21 varas. Base $ 2.90 v. c. Barrio totalmente edificado y rodeado de importantes avenidas y eléctricos á todos rumbos. Más datos á B. Mitre 516 ó sucursal, Belgrano, Cabildo 1435.—Bacigaluppi y Rúa. R.
EL DGO. 6 de Febrero á las 3.30. e30

IMPORTANTE TERRENO — En el Caballito, Calle Paysandú entre Maturín y Cucha-Cucha. Mide 10 por 21.11 y [illegible] v. Base 2.50 $ v. c. Lindando con una buena edificación barrio muy edificado y de grandes adelantos. A 2 cuadras de la avenida San Martín y Warnes, ambas adoquinadas y con eléctrico. Más datos B. Mitre 516 ó Rivadavia 6624.—Bacigaluppi y Rúa. R. 1131.
EL DGO. 6 de Febrero á las 5.30. e30

*EN EL CABALLITO RI-*vadavia y Rojas. A 2 cuadras al Norte de esta esquina. Un lote calle Pasaje entre Colpayo y Rojas adoquinado [illegible] 318.88 v. c. Base $ 7 v. c. En 30 mensualidades, sin interés, $ al firmar boleto y nuestra 2 o/o de comisión y 3 más al escriturar por ante los señores Juan y P. Oxoby. Ubicado en un centro de población, á 2 cuadras de Rivadavia, plaza, mercado, estación F. C. O. y con adoquinados y eléctricos á todas direcciones. Más datos, B. Mitre 516 ó Rivadavia 6624.—Bacigaluppi y Rúa. 1.128.
EL DGO. 6 de Febrero á las 4.30. e30

*EN MERLO — 200 NOTA-*bles terrenos á 2 cuadras al Norte de la estación [illegible] avenida Pacón, que nace [illegible] mismo andén. Los más altos y de mayor porvenir de esta importante localidad. Base 1,50 $ por mes el lote. Después detalles B. Mitre 516.—Bacigaluppi y Rúa.
EL DGO. 27 de Febrero á las 3. e30

EN EL PILAR, F. C. P. — [illegible] Después detalles. Bacigaluppi y Rúa B. Mitre 516.
EL DOMINGO 6 de Marzo á las 3 de la tarde. Tren gratis. e31

EN EL CABALLITO DOS manzanas en 60 lotes [illegible] Bacigaluppi y Rúa R. 1129.
EL DOMINGO 6 de Marzo á las 3. e31

Informes completos á nuestra casa central ó sucursales, por carta, personalmente ó por teléfonos.
BACIGALUPPI y RÚA.

José Conti

HONDURAS y CANNING — Preciosa casa en el mejor barrio, en Palermo, con adoquinado pago al frente y á 2 varas de varias líneas de tranvías eléctricos en todas direcciones. Base 10,000 pesos.
EL MIERCOLES 2 de Febrero (fiesta) á las 3 venderé la casa calle Honduras 845 entre Canning y Araoz. Mide 8v02 de frente por 10v39. Ad corpus. Edificio nuevo, 3 piezas, cocina, w. c., balaustrada, cielos rasos de yeso, pisos pino tea, empapelados, etc. Seña 8 o/o y 2 o/o de comisión. Datos, Bolívar 139.—José Conti.

FRENTE A CABILDO — 5 $ [illegible] adoquinado al frente que se paga á razón de $ 7.50 por mes, 2 preciosos lotes en las barrancas de Saavedra á 2 cuadras de la parada del tranvía Lacroze, Cabildo [illegible] entre Ramallo y Correa, de 10 por 60 v. Superficie 603 v. c. cada lote.
EL MIERCOLES 2 de Febrero (fiesta) á las 4 [illegible] venderé. Seña 8 o/o y 2 o/o [illegible] Planos, Bolívar 139.—José Conti. e23

MONROE 2841 al 45, ENTRE [illegible] Buena casa de negocio [illegible] Belgrano y General Urquiza, con [illegible] corrientes, gas, etc. al [illegible] Base $ [illegible]
EL MIERCOLES 2 de Febrero (fiesta) á [illegible] venderé mide 10 varas [illegible] salón de negocio, sótanos [illegible] de panadería y pastelería [illegible] Renta $ 140 [illegible] comisión [illegible] e23

2 CASAS CHALETS en SAA-[illegible] de buena edificación con [illegible] de plaza de Mayo á [illegible]
EL MIERCOLES 2 de Febrero (fiesta) á [illegible] casas calle Juana [illegible] 3164 y 62 estilo chalets [illegible] cada una. Base pesos [illegible] Títulos de primer orden [illegible] escribano señor Ángel Raggio [illegible] de comisión. Datos, Bolívar 139.—José Conti. e23

T. T. Echevarría

EN MARTINEZ, F. C. C. A. [illegible] 2 á 3 cuadras de la estación [illegible] Santa Fe, 9 lotes [illegible] estación y 5 al [illegible] terrenos de gran porvenir [illegible] de la estación [illegible] Santa Fe adoquinado hasta [illegible] edificación que [illegible] en 24 mensualidades [illegible] al contado en el acto del remate 3 [illegible] otras 3 a [illegible] firmar el título [illegible] pudiendo otorgarse [illegible] abone al contado.
EL MIERCOLES 2 de Febrero á las 4.30 p. m. Planos é informes á mi escritorio, Azcuénaga 235 y Bolsa de Comercio de 4 á 6.

Guerrico y Williams

CASAS

*JUDICIAL — A PLAZOS. Lin-*da casita de material. Calle Daniel 1346 entre Caray y Pavón, á 1/2 cuadra de la calle 24 de Noviembre y á 3 de la avenida San Juan. Adoquinado pago al frente, barrio de compacta edificación. Buen edificio compuesto de sala, comedor, 3 dormitorios, cocina, pieza alta, patios mosaicos, etc., en terreno de 8.66 metros (10 varas) de frente por 19.40 metros (22v46) de fondo en un costado, 17.40 metros (20v09) en otro y contrafrente de 8.90 metros (10v16). Base $ 9.333.33, pagaderos 8 o/o en el acto del remate, 33 o/o al firmarse la escritura y el saldo de 59 o/o en 2 pagarés hipotecarios iguales, con interés adelantado al 6 o/o y vencimientos á 9 y 18 meses. Escrituras por el señor Lorenzo Mira.
EL JUEVES 3 de Febrero á las 3 p. m. en nuestra casa, B. Mitre 530. Orden del señor juez doctor González del Solar, secretaría del doctor Naón en la testamentaría de don Vicente Scala. Comisión 2 o/o. —Guerrico y Williams. e15

JUDICIAL.—A PLAZOS. EN Banfield, á 1 cuadra de la estación, 2 magníficas casas quintas y 9 lotes de terreno, con adoquinado, tranvía y alumbrado eléctrico al frente.
CASA QUINTA SAN MATIAS: Avenida Gazcón entre Larroque y La Plata, lindo edificio, compuesto de sala, vestíbulo, 3 dormitorios, baño, pieza servicio, cocina, galería cubierta, toda con materiales de primer orden, luz eléctrica, árboles plantas, molino, etc., en terreno de 17.32 metros (20 varas) de frente por 55.60 metros (64v09) de fondo en un costado y 55.23 metros (63v78) en otro, ó sea una superficie de 956.62 m. c. (1.278.40 v. c.) Base $ 13.333.33.
CASA QUINTA LA EMMA: Avenida Gazcón esquina La Plata. Magnífico edificio compuesto de sala, escritorio, comedor, 3 dormitorios, baño completo, galería cubierta, 1 dormitorio en altos, 2 piezas de servicio, cocina, comedor, servicio, despensa, carbonera, todos materiales de los más ricos, espléndido jardín con variedad de plantas é infinidad de árboles frutales seleccionados, aguas corrientes, gas y no faltando en fin ningún detalle de confort, en terreno de 38.82 metros (44v26) de frente al bulevar Gazcón por 55.48 metros (64v07) de frente á la calle La Plata, ó sea una superficie de 2.126.38 metros cuadrados (2.635.10 v. c.) Base $ 27.009.06.
9 ESPLENDIDOS LOTES con frente á la avenida Gazcón y calles La Plata é Independencia, lindando con La Emma con amplios frentes y superficies entre 450 metros cuadrados (601 v. c.) y 784 metros cuadrados (1.046 v. c.) En uno de los lotes entran la cochera, caballeriza, galpón y pozo semisurgente con molino. Base $ 3.50 cada 75 decímetros cuadrados, ó sea la vara cuadrada.
FORMA DE PAGO: 8 o/o en el acto del remate, 32 o/o al firmarse las escrituras y el saldo de 59 o/o en 2 pagarés hipotecarios, iguales con interés adelantado de 6 o/o y vencimientos á 9 y 18 meses. Escrituras por el señor Lorenzo Mira.
EL JUEVES 3 de Febrero á las 3 p. m. en nuestra casa B. Mitre 530, donde pueden solicitarse planos con fotografías. Orden del señor juez doctor González del Solar, secretaría del doctor Naón en la testamentaría de don Vicente Scala. Comisión 2 o/o.—Guerrico y Williams. e15

*MAR DEL PLATA—2 MAG-*níficos chalets, en soberbia situación. Bulevar Colón entre Entre Ríos y Corrientes. Frente mismo al palacio del doctor Udaondo, A 1 cuadra de la plaza Colón y á 4 del Bristol, bulevar Marítimo, paseo General Paz y balnearios, es decir, cerca de todos los grandes centros de atracción y rodeados de suntuosos chalets. El bulevar Colón está asfaltado y es la arteria más importante de Mar del Plata, 2 modernos y elegantes chalets, en los que se han empleado los mejores materiales, cielos rasos de yeso, decorados, pisos pino de tea, carpintería de cedro, herrajes finos, mosaicos, campanillas eléctricas, etc., cuya distribución de cada uno de ellos es la siguiente. Planta baja, sala, comedor, escritorio, hall, galería, cocina con agua caliente, antecocina, habitaciones para servicio y dependencias. Planta alta, 5 dormitorios, hall, vestíbulo, terraza, dos baños completos y dependencias, en terreno de 10 por 40 varas cada chalet. Base $ 25.000 cada uno. Entrega inmediata, siendo por cuenta del comprador el pago del asfalto.
EL MIERCOLES 9 de Febrero á las 11 a. m., en la misma propiedad. Pidan datos y prospectos con fotografías en nuestra sucursal de la Rambla ó en Buenos Aires casas de los señores V. S. Lobato y Cía., Publio C. Massini y Cía., ó en la nuestra B. Mitre 530. Seña 8 o/o. Comisión 2 o/o.—Guerrico y Williams. e29

TERRENOS

EN LA LOMA DEL Torreón Mar del Plata, 3 magníficos lotes rodeados de palacios. A menos de 3 cuadras del bulevar Marítimo, Explanada y Torre Pueyrredón á una del bulevar Colón, á 4 de la nueva estación y á pocas varas de la Capilla Stella Maris. Rodeados por los chalets de Christophersen, Tur, Viale Tudor, Etchepareborda, Leloir, Anchorena, Pearson, Biaquier, Bellocq, etc., etc.
ALMIRANTE BROWN Y ALVEAR, esquina de 20 por 50 varas. Base $ 20 la v. c. mitad al contado y mitad á 1 año de plazo con 7 o/o de interés y garantía hipotecaria.
ALVEAR Y GAZCON, esquina de 20 por 50 varas. Base $ 10 la v. c. al contado.
FALUCHO ENTRE ALVEAR Y VIAMONTE lote de 20 por 50 varas. Base pesos 10 la v. c. al contado.
EL MIERCOLES 2 de Febrero (fiesta), á las 5.30 p. m. en los terrenos. Títulos perfectos. Seña 8 o/o. Comisión 2 o/o. Pidan planos á nuestra sucursal en la Rambla ó en Buenos Aires en casas de V. S. Lobato y Cía., Publio C. Massini y Cía., y en la nuestra B. Mitre 530.—Guerrico y Williams. e22

MAR DEL PLATA — EN EL centro del barrio aristocrático, 4 soberbios lotes. Calle Buenos Aires entre Belgrano y Moreno, lindando con el palacete del señor Arturo Z. Paz, con la residencia del señor Bernabé de Carabassa y con terrenos que acaban de adquirir la señora Machain de Zuberbuhler y señor José G. Zuberbuhler para levantar allí suntuosos chalets, cuyas obras han comenzado. Estos terrenos quedan á pocas varas del bulevar Marítimo, del anexo del Bristol y de la plaza Colón; están apenas á 1 cuadra del comedor, salones de fiestas y casino del Bristol; se encuentran rodeados de lujosas mansiones de las familias de mayor significación en el país. Es una ubicación que realmente se recomienda sólo con enunciarla y donde ya son contados los terrenos sin edificar, que por otra parte no se venden á ningún precio. Lotes de 10 varas de frente por 30 y 40 de fondo, con opción. Base definitiva pesos 70 la vara cuadrada con orden terminante de vender sobre ese precio, mitad al contado y mitad á un año de plazo con 6 o/o de interés y garantía hipotecaria. Escrituras por el señor J. E. Jones al resultar distintos compradores. Títulos perfectos.
EL JUEVES 10 de Febrero á las 11 a. m. en los terrenos. Por planos y mayores informes ocurrir en Buenos Aires á casa de los señores V. S. Lobato y Cía., P. C. Massini y Cía., ó á la nuestra B. Mitre 530 y en Mar del Plata á la sucursal en la Rambla. Seña 8 o/o. Comisión 2 o/o. —Guerrico y Williams. e20

*LAS LOMAS DE SAN JA-*mes. Mar del Plata. 50 [illegible] lotes de [illegible] y 1.000 varas cada uno en quintas 414, 415, 416 y 417 en la playa Chica. A 30 metros del bulevar Marítimo y explanada al Golf, cuyas obras prosiguen con actividad. A 300 metros del hotel San James, en el punto más atrayente y pintoresco del momento. El saldo de nuestro remate del 20 de Febrero en que vendimos 15,000 varas cuadradas á los señores doctor Pedro O. Luro, Teodoro de Barry, doctor A. Martínez Rufino, J. Maffei, Duncan M. Munro, José Lassalle, Guillermo White, Orland Williams, Tomás y Enrique Sojo, E. Saavedra, S. Bowen, J. Max Eiseley, F. Viacava, A. Gorobs y otros, cuyos nombres son una garantía del porvenir que espera á estos terrenos que ya pronto contarán con servicios de tranvías que los cruzan y van al Golf. Nueva estación de pasajeros (distante 13 cuadras de 100 varas), plaza Colón, playa Bristol, Club, playa Norte, plaza América, etc., Concesión Boliatti. No olvidar que el desarrollo del Mar del Plata aristocrático es hacia el Sur. Entre el Bristol y el Torreón los palacios se suceden sin interrupción y la edificación de lujo continúa hacia San James, siempre buscando vista al mar. Base $ 5 la vara cuadrada. Tercera parte al contado y el resto por iguales partes á 6, 12, 18 y 24 meses de plazo con 6 o/o de interés por semestres adelantados y pagarés hipotecarios debiendo escriturar el señor César Petracchi, Avenida de Mayo 676. Buenos Aires. Títulos perfectos.
EL VIERNES 11 de Febrero á las 4 p. m. en los terrenos. Por mayores informes y planos ocurrir en Buenos Aires á casa de los señores V. S. Lobato y Cía., Publio C. Massini y Cía. ó á la nuestra B. Mitre 530 y en Mar del Plata á la sucursal en la Rambla. Seña 8 o/o. Comisión 2 o/o. —Guerrico y Williams. e27

*JUDICIAL — A PLAZOS, cha-*cra en San Vicente conocida por de don Vicente Scala. A 25 cuadras más ó menos al SO. de la estación y á 20 al SE. del pueblo. Con poblaciones, corrales, etc., á 50 minutos de Constitución dentro del servicio urbano. Son 82 hectáreas 57 áreas y 11 centiáreas, lindando con testamentaría Policarpo Villoldo, Mariano Campos, Leonardo Díaz, Félix Salas, Dionisia Rodríguez y Antonio Serrano. Tiene un contrato antiguo que vence el 31 de Diciembre de 1911, á razón de $ 1.000 anuales. Base, $ 12,000 ó sea 145 $ la hectárea pagadero 8 o/o en el acto del remate, 33 o/o al firmarse la escritura y el saldo de 59 o/o en 2 pagarés hipotecarios iguales con interés adelantado al 6 o/o y vencimientos á 9 y 18 meses. Escrituras por el señor Lorenzo Mira.
EL JUEVES 3 de Febrero á las 3 p. m. en nuestra casa, B. Mitre 530. Orden del señor juez doctor González del Solar, secretaría del doctor Naón en la testamentaría de don Vicente Scala. Comisión 2 o/o. —Guerrico y Williams.

EN LA PLAYA NORTE DE Mar del Plata, 1 esquina en 2 lotes de 510 y 612 v. c. calles Ituzaingó y 20 de Septiembre. A 4 cuadras del mar y de la Explanada del Centenario, á 6 de la plaza España, hotel La Perla y balnearios de la playa Norte. Barrio de gran desarrollo, donde recién empieza la valorización y se producirá en la misma forma que en el barrio Sur. Base $ 8 la vara cuadrada. Al contado y con opción. Títulos perfectos.
EL MIERCOLES 2 de Febrero, (fiesta) á las 4 p. m. en los terrenos. Por planos ocurrir en Buenos Aires á casa de los señores V. S. Lobato y Cía., Publio C. Massini y Cía., ó á la nuestra B. Mitre 530 y en Mar del Plata á la sucursal en la Rambla. Seña 8 o/o. Comisión 2 o/o.—Guerrico y Williams. e21

EN MAR DEL PLATA — LO mejor de lo mejor, 1 manzana en 4 lotes con opción de 2,500 v. c. La número 4 de la chacra 240. En una de las lomas más pintorescas, en el camino al Golf, entre la nueva estación, la playa de los Ingleses y la playa Chica. La zona del futuro engrandecimiento, hacia donde se extiende la edificación de lujo. Base $ 3 la vara cuadrada, mitad al contado y mitad á 1 año de plazo, sin interés. Descuento de 6 o/o sobre las sumas á plazos á los que paguen al contado. Escrituras por el señor Arnaldo Chaves. Títulos perfectos.
EL MIERCOLES 2 de Febrero (fiesta) á las 4 p. m., en nuestra sucursal de la Rambla. Planos é informes á casa de los señores V. S. Lobato y Cía., Publio C. Massini y Cía., ó á la nuestra, B. Mitre 530 y en Mar del Plata á nuestra sucursal en la Rambla. Seña 8 o/o. Comisión 2 o/o. —Guerrico y Williams. e20

1 LOTE EXCEPCIONAL EN Mar del plata. En la loma del Torreón. Calle Bolívar (prolongación del bulevar Marítimo) pasando Viamonte. Con espléndida vista al mar. El sitio más pintoresco y codiciado. A sólo 1 cuadra de la explanada y Torre Pueyrredón. Sus alrededores están poblados por magníficos chalets como los de Ferrer, Cantilo, Bellocq, Blaquier, Leloir, Pearson, Anchorena, etc., etc. Lote de 20 por 50 varas, ó sea 1,000 v. c. Base $ 35 la vara cuadrada al contado.
EL MIERCOLES 2 de Febrero (fiesta) á las 5 p. m. en el terreno. Título perfecto. Seña 8 o/o. Comisión 2 o/o. Por mayores informes ocurrir á nuestra sucursal de la Rambla y en Buenos Aires en casa de los señores V. S. Lobato y Cía., Publio C. Massini y Cía., ó en la nuestra, B. Mitre 530. —Guerrico y Williams. e26

*BOVEDA EN EL CEMEN-*terio del Norte. A plazos. Muy bien situada, á 50 varas á la izquierda de la entrada, frente al monumento de Carmen Castex de Varela, y rodeada de mausoleos como los de: Cambaceres, de Estrada, de Valentín Alsina, Florencio Varela y otros. Tiene lindo frente de mármol. Es la número 15 de la sección 13, sepultura 2a., con la inscripción Vicenta Galíndez de Marín. Mide 1 por 2 metros, con altur. 2 sepulturas y 7 catres. Está completamente desocupada. Base $ 4.000. 2/3 partes al contado y la otra al 3 de Febrero de 1911, con 6 o/o de interés por semestre adelantado y garantía hipotecaria. Títulos perfectos.
EL JUEVES 3 de Febrero á las 3.30 p. m. en nuestra casa, B. Mitre 530, donde pueden pedir informes. Seña 8 o/o. Comisión 2 o/o.— Guerrico y Williams. e27

*MAR DEL PLATA. LOS TE-*rrenos mejor situados 2 lotes de 10 por 25 varas, calle Tucumán entre Almirante Brown y Falucho. A 1 cuadra de la plaza Colón, á 5 del Bristol, del teatro Odeón y misma distancia de la nueva estación de pasajeros. Estos terrenos por su ubicación son sumamente recomendables. Están á un paso de la playa y balnearios, rodeados de chalets. Actualmente tienen el asfalto á pocas varas por bulevar Colón y por calle Buenos Aires. Co no dimensiones no puede pedirse nada mejor. Base $ 22 la vara cuadrada, con opción, al contado, debiendo escriturar ante el señor José M. Páez. Títulos perfectos.
EL VIERNES 11 de Febrero á las 10.30 a. m. en los terrenos. Pidan planos en Buenos Aires en casa de los señores V. S. Lobato y Cía., Publio C. Massini y Cía., ó á la nuestra B. Mitre 530 y en Mar del Plata á la sucursal en la Rambla. Seña 8 por ciento. Comisión 2 o/o.—Guerrico y Williams. e29

EN MAR DEL PLATA — 2 lotes ideales por sus dimensiones y ubicación, calle Corrientes entre Bolívar y bulevar Colón, 10 varas de frente por 20 de fondo cada lote. á 2 cuadras de la plaza Colón y á 8 del Bristol, en el barrio más aristocrático del balneario, que con solo enunciarlo queda recomendado. Ocasión única de poder ubicarse con poco dinero en esa excepcional situación. Base $ 30 la vara cuadrada con opción y al contado. Títulos perfectos.
EL VIERNES 11 de Febrero á las 11 a. m. en los terrenos. Pedir planos en Buenos Aires en casa de los señores V. S. Lobato y Cía., Publio C. Massini y Cía., ó á la nuestra B. Mitre 530 y en Mar del Plata á la sucursal en la Rambla. Seña 8 o/o. Comisión 2 o/o.—Guerrico y Williams. e29

MUEBLES ETC.

*JUEGO DE COMEDOR RE-*nacimiento nogal tallado, espejo marco id, sillas nogal y cuero, juego dormitorio Luis XV, nogal tallado, juegos de sala Luis XV y Luis XVI, piano perpendicular Mand, pianola con música, mesas de centro, sillas de fantasía, juegos de dormitorio de talco, buenos escritorios americanos de cilindro, id ministro, escritorio comercial de cedro, sofá y sillones madera tallada y cuero para escritorio, lindos casilleros, sillones y sillas para escritorio, caja de hierro Basch Hnos., escritorios ministro de nogal, juego dormitorio de cedro, id pino de tea, bibliotecas nogal tallado, guardarropas, bibliotecas, mostradores de cedro con varillas niqueladas, juego de escritorio de cuero, bañaderas, artefactos para luz eléctrica y gas, cuadros al óleo, adornos de fantasía, artículos de metal, cortinados, alfombras, cama de bronce, juego de vestíbulo, pedestales, lavatorio agua corriente, mesas de comedor, etc.
EL LUNES 31 de Enero, á la 1 de la tarde y 8 de la noche, en nuestra casa, 530 Bartolomé Mitre. Comisión 10 por ciento.—Guerrico y Williams. e29

L. Goñi & R. Parravicini

En MAR del PLATA

Notables terrenos

CHACRA 28

El Miércoles 2 de Febrero

A LAS 4.30 DE LA TARDE

[illegible] cuartos de manzana, á 2 cuadras de la estación del ferrocarril y próximos á la plaza Luro y tranvías.
Fracciones de 2.500 varas cuadradas. A plazos.
Especial para especular. v1

EN MAR DEL PLATA. 80.000 vics. Chacra [illegible]. Divididas en 32 cuartos de manzana de 2,500 vics cada uno.
EL MIERCOLES 2 de Febrero (fiesta) á las 4 1/2 p. m. Sobre los mismos terrenos y en caso de lluvia, en mi escritorio. ¡A plazos sin interés! ¡A plazos! Con frente á las calles Mitre, Bolívar, B. Colón, B. Lanfranco y hoy calle 133, Misiones hoy calle 128 y 176 y calle Pampa hoy calle 194. Son los terrenos más altos y mejores situados de esa zona. A 4 cuadras de la estación del F. C. S. y tranvía y á 12 cuadras de la plaza Rocha y 19 de la plaza principal, como situación es importantísimo, y de gran porvenir hoy más por hallarse la edificación extendida en todos sus alrededores. Base $ 0,80 m n vics, compuesto de 1/4 de manzana á una manzana entera. Seña 8 o/o Comisión 2 o/o. Condiciones de pago, mitad al contado y mitad á seis meses de plazo, sin interés. Títulos perfectos. Las escrituras por ante los escribanos Sres. Cañaila, en Mar del Plata, y Nicolás Rodríguez en Buenos Aires. Más datos, San Martín 234, Mar del Plata, ó Florida 235, Buenos Aires. L. Goñi y R. Parravicini. e19

*EN MAR DEL PLATA. SO-*bre los mismos terrenos. Quintas 115, 116 y 121, 9 espléndidos lotes de 10x40 y 10x50 y una esquina de 20x50 varas. Situación inmejorable con frente á las calles Tucumán, Avenida Saavedra y Garay, á un paso de la nueva estación de pasajeros del ferrocarril del Sud y de la plaza Colón, y rodeados de importantes chalets. Punto preferido para la edificación y donde la propiedad está hoy en extremo dividida. Base $ 10 m/n v. c. Seña 8 o/o. Comisión 2 o/o.
EL SABADO 5 de Febrero, á las 4 p. m. Condiciones de la venta: Tercera parte al contado en el acto de firmarse las correspondientes escrituras, tercera parte á seis meses y tercera parte á un año con interés del 6 o/o anual, con garantía hipotecaria. Títulos perfectos. Escrituras por ante el escribano Eliseo E. Parada de Mar del Plata.—L. Goñi y R. Parravicini. e30

Francisco Abalo

AL SUD COMODA CASA DE familia en un gran barrio, calle Deán Funes 1776 entre Inclán y Salcedo, con adoquinado y eléctrico al frente y á un paso de la calle Rioja y el bulevar Garay. M. de 10 por 36. Edificio de sala, comedor, 4 dormitorios, mosaicos, cielos rasos de yeso, oficinas, etc. Base $ 11.000. Seña 8 o/o. Comisión 2 o/o. Datos, Bolívar 256.
EL MIERCOLES 2 de Febrero (fiesta), á las 5.—F. Abalo. e24

EN BELGRANO — 2 LOTES muy bien situados. Manuela Pedraza al lado de Crámer (con tranvía eléctrico). Mide 10 por 43 varas, cada uno. Sin base. Barrio de rápidos adelantos, á un paso de Cabildo, Republiquetas (adoquinada) y rodeados de edificación moderna. Datos, B. Mitre 556.—Cambas y Gutiérrez.
EL DOMINGO 6 de Febrero á las 4. e30

AVENIDA THOMAS 462 Y Congreso. Propiedad con 500 v. c. Base 8.000 pesos. Edificio de gran sala, 4 habitaciones, galería y demás servicios, balaustrada, gallinero de material, galpón, arboledas, pisos pino de tea, etc. Situación inmejorable de esa zona, donde la valorización diaria hace interesante todo lo que sale á la venta. Visítese. Datos, B. Mitre 556.—Cambas y Gutiérrez.
EL DOMINGO 6 de Febrero á las 5. e30

*CASA FLAMANTE EN CA-*seros. Calle Alvear al lado de 3 de Febrero. A sólo 500 metros de la estación del F. C. Sin base. Edificada en un terreno ideal y compuesta de 3 dormitorios bajos, comedor y 2 piezas en altos. En su frente espacio para jardín. Luce cielos rasos de yeso, pisos pino de tea, carpintería general de cedro, mosaicos, mármoles, celosías y todos los detalles de las casas contruídas sin economía y para vivir, su propietario, sale á la venta con orden de liquidar y como judicial. Caseros es uno de los pueblos más progresistas que circundan la capital y con infinidad de trenes diarios. Allí hay porvenir. Visítese. Datos, B. Mitre 556.—Cambas y Gutiérrez.
EL DOMINGO 6 de Febrero á las 4.30. e30

Evergisto Vergara

ORDEN DEL GOBIERNO DE Salta. Para especuladores 75,000 hectáreas de ricos campos y los bosques en el departamento de Orán (provincia de Salta). Destinado su producto al Consejo Nacional de Educación, ley del 29 de Septiembre de 1908. A plazos. Cruzados por el ferrocarril de Embarcación á Formosa. Divididos en 4 lotes de 21,510 y 10,467 hectáreas. Venta con opción.
EL JUEVES 24 de Febrero á las 3 p. m., en el hall de mi oficina 23 Florida, venderé en lotes estos espléndidos campos en el departamento más rico de Salta (Orán) donde se paga hasta 12 pesos la hectárea. Campos fertilísimos y riquísimos pastos para ganadería; agua á diez varas, más ó menos y aguadas permanentes, bosques de lapacho, quebracho colorado, roble, palo de rosa, palo santo, grandes naranjales, etc.
Campos conocidos por de Yuto, Empachado. Edera cruzados de caminos, conocidos por de la Carnesda, Dragones, Del Castigado, etc.
Lo cruza en parte el ferrocarril de Embarcación á Formosa, teniendo en el trayecto del campo cuatro estaciones: construído por el ing. Faure.
Sus linderos son: al N. y Oeste tierras fiscales; al E. el Departamento de Rivadavia; al Sud, las propiedades de los señores Dr. Aniceto Latorre; Mora Lola y Guadalupe del señor Viterman Prado, Dragones, de la Sra. de Pérez Millán y don Martín Saravia.
BASE DE VENTA: $ 2.50 centavos la hectárea, á plazos: en el hall de mi escritorio Florida 22, en la siguiente forma: 33 o/o al firmar la escritura: 33 o/o á 6 meses 33 o/o á un año, 7 o/o de interés, á cuyo efecto se firmarán pagarés descontables y con garantía del bien adquirido, y se le hará el descuento del 2 o/o al comprador que abone el total en el acto de escriturar, las que deberán extenderse dentro de los 30 días de la compra.
Estas tierras han sido mensuradas y amojonadas judicialmente, como lo podrán comprobar los interesados con la copia del expediente que obra en mi poder, á disposición de los mismos interesados.
Todo comprador me entregará en el acto de su compra el 8 o/o de seña y á cuenta de precio, más el 2 o/o de mi comisión.
Por mayores detalles y planos ocurrir á mi escritorio, 23 Florida.—E. Vergara. e25

TATTERSALL

J. M. de Yriondo y Cía.

REMATE SEMANAL — EN nuestro Tattersall, San Martín 162.
Los MIERCOLES, á las 3 de la tarde Caballos de tiro y silla, carruajes, guarniciones etc. y animales de raza.

30 SOBERBIOS CARNEROS Lincoln importados por el señor James Sidey. Son prolijamente elegidos en las conocidas cabañas de Dudding, Ward, Marris y Atkinson y forman el lote animales de gran desarrollo, mucho hueso y lana fina y tupida. Muchos de ellos tienen condiciones de verdaderos padres de cabaña.
EL JUEVES 3 de Febrero á las 2 p. m. en nuestro tattersall, San Martín 162, donde estarán en exposición desde 4 días antes.—José M. de Yriondo y Cía. e27

B. Alchourrón y Hnos.

HACIENDAS del SOCORRO

DE UNZUÉ

EN 25 DE MAYO, F. C. S.

14.000 vacunos, incluso 2.750 novillos, alto tipo frigorífico y 600 vacas del plantel Durham, del establecimiento; 25.000 lanares Lincoln, incluso 6.500 capones; 1600 yeguarizos incluso 220 potros; 300 caballos de tiro y silla.

EL DOMINGO 26 de Febrero á las 12 m. remataremos las haciendas de este establecimiento, por haberse arrendado el campo para agricultura el 7 de Diciembre próximo pasado. Esta hacienda es de muy buena sangre, refinamiento de muchos años y todo de una sola marca. Datos á nuestra casa B. Mitre 451, Buenos Aires.—B. Alchourrón y Hnos. v31

*776 HECTAREAS DE CAM-*po en Santo Domingo, Ferrocarril Sud. Partido de Maipú. A una y media legua de la estación, ramal de Guido á Juancho, dividido en 2 potreros, población, monte y molino, con facilidades para el pago. Campo conocido por de Denis.
EL MARTES 1o. de Febrero, á las 4 p. m., en nuestra casa, B. Mitre 451, Buenos Aires, remataremos este campo en un solo lote, pasando la base de $ 100 la hectárea. Por cuenta y orden de su dueño, señor Juan Aranciaga. Para ver el campo, dirigirse al señor Martiniano Giariaga en Santo Domingo, en donde hay galera todos los días (exceptuando los domingos) para trasladarse al campo. Títulos se pueden ver en nuestra casa. Escrituración dentro de los veinte días de la venta y entrega en los diez días subsiguientes. Si el comprador quisiere arrendar el campo, hay quien pague hasta 5.000 pesos. Pago, mitad al contado, resto á 9 y 18 meses con interés módico y garantía. Linderos: NE. Pedro Aranciaga, SE. José Lastra; NO. Gervasio Garí y SO. Antonio de la Llosa, hoy doctor Nicolás Roveda. Seña, 10 por ciento. Comisión, 2 por ciento al comprador. Datos y planos, á nuestra casa, B. Mitre 451, Buenos Aires.—B. Alchourrón y Hnos. e19

80 CARNEROS LINCOLN. puros, inscriptos en el F. B. A., á galpón y medio galpón. De La Belén y Las Barrancas. Remate especial, en el local galantemente cedido por el señor Adolfo F. Gómez, en Bolívar, ferrocarril del Sud.
EL VIERNES 11 de Febrero á las 2 p. m. remataremos de á uno y en lotes de cinco, por cuenta y orden de su dueño señor Manuel J. Cobo. Con plazo para el pago hasta 4 meses con pagaré y garantía á satisfacción; interés 7 o/o anual. Seña 10 o/o. Comisión 6 o/o al comprador. Más adelante detalles completos. Datos á nuestra casa, B. Mitre 451, Buenos Aires.—B. Alchourrón y Hnos. e19

100 CARNEROS LINCOLN puros, inscriptos en el F. B. A. de La Belén y Las Barrancas, á galpón y medio galpón, remate especial, en el local de la Sociedad Rural del Tandil, F. C. S.
EL JUEVES 3 de Febrero á las 2 p. m. remataremos de uno y en lotes de cinco, por cuenta y orden de su dueño señor Manuel J. Cobo. Con plazo para el pago hasta 4 meses, con pagaré y garantía á satisfacción, interés 7 o/o. Seña 10 por ciento. Comisión 6 o/o al comprador. El tren sale de Constitución el 2 á las 8 p. m. y 9.15 p. m. llegando á Tandil el 3 á las 6.30 y 8.40 a. m. Para el retorno pasa por Tandil el 3 á las 8.45 y 9.45 p. m. por vía Rauch y Dolores, respectivamente, llegando á Constitución el 4 á las 6 a. m. y 7 a. m. respectivamente. Más adelante detalles completos. Datos á nuestra casa, B. Mitre 451. e30

*DE LA BELEN Y LAS BA-*rrancas; 200 carneros Lincoln puros, inscriptos en el F. B. A., á galpón y medio galpón, 80 remate feria de reproductores en el partido de Chascomús. Sobre la estación Lezama, F. C. S. en el amplio local del señor Manuel J. Cobo.
EL VIERNES 4 de Febrero á las 11 a. m. remataremos de uno y en lotes de cinco, los notables productos de estas afamadas cabañas, por cuenta y orden de su dueño señor Manuel J. Cobo. Seña 10 o/o. Comisión 6 o/o al comprador. El tren sale de Constitución el 4 á las 7 a. m. y llega á Lezama á las 10.28 a. m. Los concurrentes de este tren deberán almorzar en él. Los concurrentes de Tres Arroyos, Necochea, Mar del Plata y trayectos, deberán venir por el tren que llega á Lezama el 4 á las 4.19 a. m. pudiendo, si así lo desean, llegar hasta Chascomús y allí esperar el tren que va de ésta y pasa á las 9.33. En la estación Lezama hay casa de negocio donde los concurrentes podrán almorzar. Datos á nuestra casa B. Mitre 451, Buenos Aires.—B. Alchourrón y Hnos.

Manuel Castellar

En PERALTA F. C. S.

con grandes facilidades de pago, 14 magníficas chacras, en lotes de 50 á 255 hectáreas, á sólo 10 cuadras de la estación Peralta, F. C. S. vía Pringles á Bahía Blanca.

EL SABADO 5 DE FEBRERO

Por detalles, véase mi columna de avisos. v31

Manuel Castellar

*¡AGRICULTORES! 14 MAG-*níficas chacras de campo excepcionalmente bueno para agricultura y de buen refinamiento actual para ganadería, situadas á 10 cuadras de la estación Peralta, ferrocarril Sud, vía de Pringles á Bahía Blanca. Lotes de 50 á 255 hectáreas, con gravamen al Banco Hipotecario Nacional, á pagar en 32 1/2 años.
EL SABADO 5 de Febrero, en el pueblo de Pringles. Por datos y planos, dirigirse en Pringles al señor Domingo Rolla, ó á mis escritorios de Laprida, La Madrid, Coronel Suárez, Tandil, Azul ó capital, 25 de Mayo 248.—Manuel Castellar. v5f

3000 ANIMALES VACUNOS, buen mestizo Durham, incluso vacas de plantel, habiendo de pedigrée, y novillos; 11,000 animales lanares, buen mestizo Lincoln, incluso plantel; 300 yeguarizos, mestizos Shire, incluso yeguas de pedigrée y manada de tiro liviano. Padrillos, toros y carneros. Liquidación de todas las haciendas del establecimiento El Destino del señor Benito E. Martínez, situado á 6 leguas de Laprida.
EL DOMINGO 20 de Febrero. Oportunamente mayores detalles.—Manuel Castellar. v19f

11.000 ANIMALES LANARES cruza y mestizo Lincoln al corte, incluso; 2,000 capones de 2 y 4 dientes. Liquidación de toda la hacienda existente en la estancia San Fernando, situada á 8 leguas de Juárez y 8 de Santa Luisa, F. C. S. La estancia San Fernando es parte del establecimiento La Elena, que perteneció al señor Fernando Martínez Vidal. Venta por arrendamiento de campo.
EL SABADO 19 de Febrero á las 12 del día en la misma estancia San Fernando, por cuenta y orden de su dueño el señor Nicanor Zapiola, procederé á vender en remate público la hacienda que he determinado. Oportunamente ampliaré este aviso con mayores detalles.—Manuel Castellar. v18f

*1.790 HECTAREAS DE CAM-*po situado en el abra de: Agua Blanca, á 2 y 1/2 leguas de Saavedra, 4 de Dufaur, F. C. S. y 6 del gran hotel Sierra de la Ventana, campo accidentado, habiendo parte para agricultura y el total muy bueno para ganadería, siendo los valles muy superiores para alfalfar con aguadas permanentes de los distintos arroyos y arroyuelos que lo cruzan. El lote que se ofrece en remate es de los mejores campos de sierra de la región, conocido por el Potrero de los Toros y limitado por los siguientes linderos: al S. y SO. con don Pablo Spínola; al N. con don E. Coquet; al NE., con don C. A. Tornquist; y al SE., con los señores Poggio Hnos. Venta en remate, en un solo lote con grandes facilidades en el pago y con la ínfima base de $ 40 la hectárea.
EL DOMINGO 13 de Febrero, á las 12 del día, en la misma estancia Agua Blanca, antes de dar principio al remate de las haciendas de dicho establecimiento questán anunciadas para ese día remataré este campo, que es considerado entre los buenos campos de Sierra de la región. Pago 60 por ciento al contado y el resto en tres anualidades con el 7 o/o de interés. Comisión 2 o/o á cargo del comprador. Por otros detalles dirigirse á mis escritorios del Azul, ó capital, 25 de Mayo 248. Nota: Para revisar el campo dirigirse á la estancia Agua Blanca á 2 y 1/2 leguas de Saavedra.—Manuel Castellar. v12f

EN LAPRIDA, F. C. S. — 59º remate feria en mis instalaciones.
EL SABADO 12 de Febrero. Oportunamente detalles. v11f

LIQUIDACION DE TODAS las haciendas y afamados planteles de lanar de la cabaña "Agua Blanca" del señor J. M. Sewell, situada á 2 1/2 leguas de Saavedra, F. C. S.

2.600	animales vacunos mestizos Durham, incluso vacas de plantel y 800 novillos tipo frigorífico á medio engorde.
6.500	animales lanares Lincoln, incluso los afamados planteles Lincoln de ovejas puras por cruza, puras de origen ó importadas y 400 carneros Lincoln de 2 dientes.
11	id á galpón y 7 Rambouillet.
350	yeguarizos, incluso una manada de yeguas Shire puras por cruzamiento y 1 padrillo puro de servicio, hijo de padre y madre importados.

EL DOMINGO 13 de Febrero á las 12 del día, en la misma estancia "Agua Blanca", con los lotes á la vista, remataré las haciendas de esta afamada cabaña, cuyos productos lanares han obtenido varios premios, en las distintas ferias-exposiciones celebradas en el país en los últimos años. La venta la llevaré á cabo en lotes, al mejor postor ó como mejor convenga. Todo comprador abonará seña si se le exige y el 4 o/o de mi comisión, que es á su cargo. El mismo día y antes de dar principio al remate de las haciendas, remataré 1790 hectáreas de campo, propiedad de la estancia. Véase el aviso del campo que publico en este mismo número.—Manuel Castellar. v12f

Agustín S. Gamba y Cía.

CARRUAJES, CABALLOS Y guarniciones, etc., etc., en nuestra casa, Belgrano 2644.
TODOS LOS MARTES Y VIERNES á las 2 de la tarde. Las consignaciones para remate se reciben todos los días hábiles hasta las 6 de la tarde y los días de remate hasta las 12 m. v31

*EL MARTES 1o. REMATA-*remos un soberbio lote de potros especiales, procedentes de Maipú, todos animales de muy buena clase y en espléndido estado. e30

40 CABALLOS DE SILLA Y tiro garantidos, segundo lote procedente de Maipú, todos son animales de buena alzada y de excelente estado, llamando la atención de los compradores sobre este lote pues es algo bueno y recomendable. Remataremos
EL MARTES 1o. á las 2 p. m. e30

*SEGUNDO LOTE DE CABA-*llos de tiro garantidos, solos y en yunta, procedentes del establecimiento del señor Iglesias, todos animales en muy buen estado de gordura y buena alzada; remataremos.
EL MARTES 1o. á las 2 p. m. en nuestra casa, Belgrano 2644. e30

50 YEGUAS DE VARIAS procedencias, entre las cuales hay muy buenas, remataremos en nuestra casa, Belgrano 2644.
EL MARTES 1o. á las 2 p. m., y muchos otros animales de tiro, que no se detallan. e30

A. R Navarro y Cía.

*15 REMATE FERIA EN Per-*gamino, F. C. C. A.
EL DOMINGO 13 de Febrero á las 2 de la tarde en nuestras instalaciones La Amalia, venderemos: 3,000 novillos y vacas, que tenemos anotadas hasta la fecha. Hacienda toda de alta mestización Durham. Seguramente habrá mayor número de hacienda que publicaremos en detalle oportunamente. Por datos y pedidos de local á nuestros escritorios en Pergamino y en Buenos Aires, Cuyo 760. Comisión 2 o/o al comprador y 2 o/o al vendedor.—A. R. Navarro y Cía. e30

Eduardo Jolly

(Sucesor de Lanús y Jolly)

*EL SABADO 5 DE FEBRE-*ro, daré mi 58 remate feria de haciendas generales en mi local de General Rodríguez. Oportunamente detalles. Pedidos de local é informes, dirigirse directamente á la feria ó á mi escritorio en Buenos Aires, 25 de Mayo 12. v31

Rivero y Viale

*FERIA RURAL PERMANEN-*te en el Saladillo, F. C. S. los días 1o. y 16 de cada mes invariablemente, 156o. remate de haciendas en general.
EL MARTES 1o. de Febrero á la 1 p. m., como de costumbre efectuaremos nuestro remate feria con las haciendas que se nos consignen. Oportunamente publicaremos el detalle. Por datos y pedidos de local á nuestros escritorios en el Saladillo, F. C. S. ó en Buenos Aires, San Martín 22. e21

Domingo Goñi y Cía.

1er REMATE FERIA DE animales yeguarizos (solamente). (Desde ya, tenemos anotados 400). En Chascomús, local de la Asociación Rural del partido.
EL VIERNES 18 de Febrero de 1910 á las 12 m. Por pedidos de locales á nuestro escritorio, Mazzini y Victoria, Chascomús. e31

Adolfo Bullrich y Cía.

TERRENOS

EXCEPCIONAL remate de tierras.—En el sitio más importante del balneario. Donde la tierra sube á saltos. Manzana 4 de la quinta 147. Es decir á una cuadra del bulevar Sarmiento y de la espléndida estación de pasajeros que edifica á todo costo el ferrocarril del Sud. Eje del futuro movimiento de Mar del Plata. Próxima á los bulevares Marítimo y Colón, la loma del Torreón, los grandes palacios y la capilla Stella Maris. En el barrio de moda, sobre el tranvía á media del señor Boliáa. Para edificar, especular, ó guardar. Ocasión única.
EL DOMINGO 6 de Febrero, á las 5 de la tarde, en el mismo terreno. En diez lotes de 1,000 varas, cada uno. Base ínfima 10 pesos la vara cuadrada. Grandes plazos; tercera parte al contado, tercera á seis meses y tercera á un año de plazo, con 6 por ciento de interés y garantía hipotecaria. Seña, 8 por ciento. Comisión, 2 por ciento. Detalles y planos en nuestra sucursal en Mar del Plata. e30

*LAS UBICACIONES CEN-*trales del balneario.—En los barrios de mayor porvenir. Una serie de terrenos ideales para edificar. Todos de dimensiones interesantes. Hay para todos los gustos. Condiciones de pago ventajosas. Mitad al contado y mitad á seis meses de plazo, con garantía hipotecaria y 6 por ciento de interés anual.
EN LA QUINTA 110.—La esquina de Buenos Aires y Garay, 40 varas de frente á la primera por 26 varas de frente y fondo á la segunda. Dista 5 cuadras de la plaza Colón y 4 de la nueva estación del ferrocarril del Sud en construcción. Base, 12 $ la vara cuadrada.
EN LA MANZANA 212.—Un espléndido lote de 14 varas por 50 varas, con frente á la calle Alsina entre las de Almirante Brown y Falucho. A una cuadra del bulevar Colón á dos del Marítimo y próximo á los palacios de los señores Peralta Ramos y sucesión José L. Ocampo. Ubicación de significativa importancia. Base, 28 $ la vara cuadrada.
EN LA QUINTA 128.—Sobre la loma del Torreón, el lugar preferido para las residencias lujosas; á dos cuadras del chalet de Christophersen, entre harmonas construcciones. Una notable esquina de 30 varas por 40 varas sobre las calles Alvear y Gazcón. Manzana B. Base, 18 $ la vara cuadrada. Mitad al contado y mitad á doce meses de plazo con garantía hipotecaria y 6 por ciento de interés.
EN LA QUINTA 212.—Siete lindos lotes con frente á las calles General Lavalle, Peña, General Rivas y General Roca. Hay dos esquinas de 20 varas por 50 varas; 4 lotes de 15 por 50 varas y un lote de 26 por 50 varas. A 9 cuadras del bulevar Marítimo y explanada del Centenario, á sólo cinco cuadras del mar. Allí donde la tierra acentúa día á día su creciente valorización. Base 4 pesos la vara cuadrada.
EN LA CHACRA 169.—Manzana núm. 1 —Cuatro lotes incluso una soberbia esquina con frente á las calles Castelli, Arenales y Tucumán á dos cuadras al Norte de la gran estación que está construyendo el ferrocarril del Sud. Paraje ideal desde donde se domina el mar y el espléndido panorama que ofrece el balneario. Base de venta, 12 $ la vara cuadrada. Estas ventas se realizarán.
EL LUNES 7 de Febrero, á las 4 de la tarde en nuestro local de la calle San Martín al lado de las oficinas del ferrocarril del Sud. e30

LAS GRANDES VENTAS del balneario.—Un terreno excepcionalmente ubicado. Donde no queda tierra para vender, frente al Bristol. A un paso de la rambla, el teatro Odeón y el Club Mar del Plata y los grandes hoteles y mansiones particulares. Calle Rivadavia, entre Corrientes y Entre Ríos. Manzana número 103. Mide 18 varas de frente por 50 varas de fondo. En dos lotes, sin base, tercera parte al contado y el resto en dos cuotas iguales á uno y dos años de plazo con garantía hipotecaria y 7 por ciento de interés anual por semestres anticipados.
EL VIERNES 11 de Febrero, á las 5 de la tarde, sobre el mismo terreno. Seña, 8 por ciento. Comisión, 2 por ciento. Más informes, á nuestra sucursal, calle San Martín al lado de las oficinas del ferrocarril del Sud.—Solicítese en nuestra casa la circular Bullrich, suplemento Mar del Plata. — Adolfo Bullrich y Cía. e30

CAMPOS EN ARRENDAMIENTO

*LA ATALAYA EN LOS TOL-*dos—El establecimiento La Atalaya, en el partido de Los Toldos, á más ó menos tres y media leguas de la estación Prieto y á 5 de Los Toldos, ferrocarril Oeste. Arrendamiento, en 4 lotes, de su magnífico campo, compuesto de 2.958 hectáreas, que linda con los señores Meyer Hnos., Thompson, Rodoni, Lizaso, Vidal, Olguín, y Pueyrredón hnos. Contrato por cinco años para agricultura, ó ganadería, con base de 8 pesos la hectárea al año, pagadero por semestres anticipados.
Las superficies de los lotes son las siguientes: Lote I, con 675 hectáreas; lote II, con 641 hectáreas; lote III, con 758 hectáreas y lote IV, con 842 hectáreas.
EL VIERNES 4 de Febrero, á las 3 de la tarde, en nuestra casa, Florida 269 y 273 y San Martín 254. Planos oportunamente. Exigiremos el 5 por ciento como seña y el 2 por ciento de nuestra comisión sobre el total de la operación. Nota: En el lote número 2 hay alrededor de 60 cuadras con maíz, de las que se dará posesión en el mes de Junio, por las que se descontará el arrendamiento proporcional que corresponda.—Adolfo Bullrich y Cía. e37

ANIMALES-FERIAS

LINCOLN DE CASSWELL— 25 reproductoras Lincoln, procedentes de la renombrada cabaña de J. E. Casswell, llegados á nuestra consignación.
EL MARTES 1o. de Febrero, á las 2.30 de la tarde, en nuestra casa, Florida 269 y 273 y San Martín 254.—Adolfo Bullrich y Cía. e23

FERIA EN CHASCOMUS, (F. C. S.) 14o. remate feria de haciendas generales en las instalaciones de la Sociedad Rural de Chascomús, F. C. S.
EL SABADO 5 de Febrero á las 12 m. Informes y pedidos de local en nuestra casa San Martín 254 y Florida 269 y 273 ó á nuestro representante en Chascomús, señor Guillermo Mc. Innes, calle Mazzini 116.—Adolfo Bullrich y Cía. e25

*4149 VACUNOS, 620 YE-*guarizos y 4.172 lanares. Las haciendas existentes en el establecimiento San Rafael, del señor Diego S. Barruti, situado á dos leguas del pueblo y estación General Pinto, ferrocarril Oeste. Se rematarán
EL JUEVES 17 de Febrero, á las 9.30 a. m. en el mismo establecimiento, donde se servirá un almuerzo campestre al terminarse el remate. Nuestra comisión del 4 por ciento es á cargo de los compradores. Detalles é informes pueden solicitarse á nuestra casa central, Florida 269 y 273 y San Martín 254.—Adolfo Bullrich y Cía. e29

12 PETIZOS MANSOS DE abajo aparentes para coches y carritos, procedentes del establecimiento La Paloma, propiedad del señor Enrique Guerrero. Se rematarán
EL LUNES 31 de Enero á las 2 p. m. en nuestra casa, calle San Martín 254 y Florida 269 y 273.—Adolfo Bullrich y Cía. e30

Lambert y Hno.

REMATE LIQUIDACION del resto de solares, quintas y chacras del pueblo y colonia, Villa Valeria, F. C. P. Próximamente detalles, planos y fecha del remate.—Lambert y Hno., B. Mitre 385 v31

Lanús y Cía.

Martillero: Ignacio Zubiliaga

EN GENERAL RODRIGUEZ (F. C. O.)
EL MIERCOLES 2 de Febrero, á la 1 p. m. 23o. remate feria de haciendas generales, en nuestras instalaciones.

860 VACUNOS
200 LANARES

DETALLE

70	Novillos mestizos gordos.
140	Vacas mestizas especiales y gordas.
115	Vacas mestizas para invernada.
145	Novillitos especiales para invernada.
200	Terneros de tambo.
80	Vaquillonas mestizas para invernada.
65	Vaquillonas mestizas gordas.
40	Vaquillonas de tambo.
200	Ovejas especiales y gordas.

Por pedidos de local, datos é informes, á nuestro escritorio, B. Mitre 544. U. T. 2420 de Avenida, ó en General Rodríguez, U. T. 17 de Rodríguez.—Lanús y Cía. e30

EN MERLO, F. C. O. — EL MIERCOLES 9 de Febrero á la 1 p. m. 13o. remate feria de haciendas generales en nuestras instalaciones. Oportunamente detalles. Por pedidos de local datos é informes — nuestro escritorio, B. Mitre 544, U. T. 2420 de Avenida.

RISSO & PATRON Cía

Socios: Pedro Risso-Patrón, Rodolfo Puig Lómez, Angel Agrimbau Chaves.

CASA CENTRAL 537—B. MITRE—537

Sucursales: FLORES: Rivadavia 6842 BELGRANO: Cabildo 2020

CASAS

*CASA DE LUJO DEL ME*jor estilo, Calle Cangallo 3391. Base 17.000 pesos. A plazos. Frente imitación piedra, con balcones, zaguán con mayólicas, hall con cristales ingleses, 5 piezas principales, baño y cocina con instalaciones de agua caliente y fría, carpintería de cedro, cielorrasos de yeso decorados, pisos pino de tea, patios con mosaicos, gas, cloacas, aguas corrientes y luz eléctrica en la calle. Adoquinado pago y tranvías en todas direcciones. Después detalles.—RISSO PATRON & Cía.
EL DGO. 20 de Febrero, á las 5. e30

PROPIEDAD AMPLIA DE renta. Cangallo 3381. Base 45.000 pesos. A plazos. Es susceptible de ser convertida en casas de familia, departamentos ó establecimiento industrial. Superficie 1240 varas cuadradas. Hay boxes como para sesenta caballos, 2 cocheras y capacidad para 10. 4 piezas de familia, cloacas, sumideros, piso adoquinado y todo de acuerdo con las ordenanzas municipales vigentes. Después detalles.—RISSO PATRON & Cía.
EL DGO. 20 de Febrero, á las 5. e30

*PRECIOSA CASA MODER*na de altos. Calle Cangallo 3375/79 entre Bustamante y Gallo. Base 45.000 pesos. A plazos. Cada uno de los pisos consta de 7 piezas principales, 2 de servicio hall con vitraux de estilo japonés, baño y cocina con instalaciones para agua caliente y fría y revestimientos de azulejos. Zaguanes con mayólicas extranjeras y escaleras de mármol de Carrara. Puertas y ventanas exteriores de roble con celosías de hierro patentadas y las demás de cedro. Cielos rasos de yeso decorados pisos de tea y patios de mosaicos del mejor gusto. Cloacas aguas corrientes, gas y luz eléctrica en la calle. Adoquinado pago y tranvías eléctricos en todas direcciones. Después detalles.—RISSO PATRON & Cía.
EL DGO. 20 de Febrero, á las 5. e30

JUDICIAL—en BELGRANO Casa y un terreno lindero, Avenida Monroe 1660 entre Montañeses y Arribeños. Base $ 7.333.33 la casa y pesos 7.50 v. c. el terreno. Mide cada uno 11v55 por 46v18. La casa, consta de 4 habitaciones con galerías, cocina, w. c. y fondo. El terreno tiene en su frente vereda y cerco de pared. Están en un barrio completamente edificado. Venta por orden del señor juez de primera instancia, doctor E. Quesada, secretaría Persiani, en el juicio caratulado Garetti don Antonio, contra la testamentaría de doña Magdalena Stassi. 8 o/o de seña y 2 o/o de comisión. Datos B. Mitre 537 ó Cabildo 2020.—RISSO PATRON & Cía.
EL MIERCOLES 2 (fiesta), de Febrero, á las 3 p. m. e30

*CASA VERA 2075|83 AL lle*gar á Gurruchaga. Base 8.000 $. Barrio adoquinado y de edificación compacta y moderna. A una cuadra al Norte de la av. Corrientes. Con sala, 3 piezas y baño. Después detalles.—RISSO PATRON & Cía.
EL DGO. 13 de Febrero á las 5. e30

CASA QUINTA EN VILLA Devoto. A plazo. Dista 4 cuadras de la estación El Talar del tranvía Lacroze y 3 de la av. San Martín. Rodeada de magníficas casas quintas y de un vecindario de primer orden. Calle Pareja 2960 entre las de Nazca y Argerich. Base $ 6.000. Mitad al contado y 1/2 á un año plazo con el 7 por ciento de interés. Mide 10 por 44.88 varas. Consta de magnífico jardín al frente, sala, escritorio, comedor, vestíbulo, garaje, galerías una pieza en altos, baño, cocina, despensa y pileta de lavar. Cielos rasos de yeso, pisos tea, sótano, cloacas internas gas, agua caliente y patio con mosaicos. Datos, B. Mitre 537 ó Cabildo 2020.—RISSO PATRON & Cía.
EL DGO. 6 de Febrero á las 5. e30

TERRENOS

*EN SAN JUSTO — 172 LO*tes en 80 mensualidades, sin interés. Base $ 2.50 por mes cada lote. Están á 3 cuadras justas de la estación. Recomendamos esta venta á todos aquellos que deseen colocar pequeñas sumas al más alto interés. Después detalles.—RISSO-PATRON & Cía.
EL DGO. 20 de Febrero á las 3. e26

EN FLORESTA — 50 LOTES en 80 mensualidades, sin interés. Base $ 5 por mes, el lote. Terrenos perfectamente situados y de segura valorización á causa del gran número de casas que en sus inmediaciones se están levantando, las que llevarán á esos parajes muchos elementos de trabajo. Después detalles.—RISSO PATRON & Cía.
EL DGO. 20 de Febrero, á las 4. e23

*EN VILLA DEVOTO—A pla*zos. 2 magníficos terrenos sobre la av. San Martín y el Seminario, á 4 cuadras del tranvía Lacroze, rodeados de construcciones modernas y compactas y de un vecindario selecto. Dan frente á la calle Tequendama, entre la av. San Martín y Llavallol. Base $ 2 v. c. Mitad al contado y 1/2 á un año plazo, sin interés. Miden cada lote 10 varas por 47.68. La prolongación del tranvía Anglo Argentino por la Av. San Martín pasará á 20 metros de estos terrenos. Planos y datos á B. Mitre 537 ó Cabildo 2020.—RISSO PATRON & Cía.
EL DGO. 6 de Febrero á las 4.30. e30

*CSA EN BELGRANO—Fren*te á la plaza Balcarce, á 1 cuadra de Cabildo, 2 de la estación Núñez y 5 de los lagos. Calle Obligado 3751 entre Jaramillo y Manzanares. Base $ 4.500. Mide 10 por 28 varas. Está rodeada de construcciones modernas y compactas teniendo comunicación fácil y directa á plaza de Mayo. El tranvía de Lacroze pasa por Cabildo y el 35 del Anglo por Republiquetas; ambas avenidas distan una cuadra y están adoquinadas. Consta de frente imitación piedra, sala para negocio, zaguán, una pieza, cocina, pozo con bomba, w. c., pisos tea, carpintería cedro, patio con mosaicos y fondo. Datos, B. Mitre 537 ó Cabildo 2020.—RISSO PATRON & Cía.
EL DGO. 6 de Febrero á las 5. e30

*EN SAN VICENTE — 150 lo*tes y 13 quintas, en 60 mensualidades sin interés. Base 20 centavos v. c. Son terrenos de quinta muy bien cultivados y de inmenso porvenir. A 8 cuadras de la estación entre la vía del tranvía y Villa Coll. Son conocidos por de Nascimento y Lamberti. Después detalles.—RISSO PATRON & Cía.
EL DGO. 6 de Marzo á las 3. e30

NOTA—En todas las ventas exigiremos del comprador el 8 ojo de seña y el 2 ojo de comisión (sin excepción).

RISSO PATRON & Cía.

Delfor Del Valle

EN EL DOCK SUD. LO MAS notable. 18 lotes en 40 mensualidades. Parte de la manzana 307. Frente al tranvía eléctrico. Próximamente detalles.
EL DOMINGO 20 de Febrero á las 3 1/2 p. m. Planos Perú 161. v31

Valentín Santa María

Sucursales en Morón y La Plata: Oficina principal, calle Curapaligue 202, Flores, de 8 á 12. U. T. 428.

EN FLORES — TERRENO á plazos, calle Avelino Díaz entre Lautaro y Ferrocarril de 10 por 60, lote 19, manzana C.
EL MIERCOLES 2 de Febrero (fiesta), á las 4.30 p. m. Base $ 2.50 la vara. Seña 10 o/o. Comisión 2 o/o.—Valentín Santa María, Curapaligue 202, Flores, de 8 á 12. e30

*EN FLORES — CASA A pla*zos, calle Pillado 778, entre Merlo y Lobos, de 10 por 30, dos piezas, etc., dista 8 cuadras al Oeste de la calle Varela, adoquinada, $ 1.500 al contado y el resto á pagar por mensualidades.
EL MIERCOLES 2 de Febrero (fiesta), á las 4 p. m. Base $ 3.500. Comisión 2 o/o.—Valentín Santa María, Curapaligue 202, Flores, de 8 á 12. e30

*EN FLORES — CASA A pla*zos, calle Lobos 853 entre Curapaligue y Pumacahua de 10 por 40, dos piezas, comedor cuarto de baño, de servicio, galería, edificación moderna con materiales de primer orden y llave en mano, $ 3.000 al contado y el resto á pagar por mensualidades.
EL MIERCOLES 2 de Febrero (fiesta), á las 5 p. m. Base $ 8.000. Comisión 2 o/o.—Valentín Santa María, Curapaligue 202, Flores, de 8 á 12. e30

*EN FLORES — CASA A pla*zos, calle Campana 195 esquina Bacacay, 2 cuadras al Norte de la calle Rivadavia, rodeada de líneas de tranvías, compuesta de 10 por 25, tres piezas grandes, 2 chicas, gas, aguas corrientes, patio de mosaico, etc. Reconoce una hipoteca por ante el Banco el Hogar Argentino, de $ 3.500 que se amortiza por mensualidades de $ 35.
EL MIERCOLES 2 de Febrero (fiesta), á las 5.30 p. m. Base $ 5.000. Seña 10 o/o. Comisión 2 o/o.—Valentín Santa María, Curapaligue 202, Flores, de 8 á 12. e30

Arturo Barros y Cía.

MAR DEL PLATA — LA gran ubicación comercial, San Martín esquina, Santa Fe, donde hoy existe el hotel Frascati. La esquina con 1.000 varas y dos lotes de 500 varas con frente á San Martín. En el radio de los Bancos, de los hoteles y del comercio más importante de la ciudad. Terreno ideal para un gran hotel moderno ó para casas de renta. Mitad al contado y mitad á un año. Base $ 80 v. c.
EL DOMINGO 13 de Febrero en la misma propiedad. Informes, San Martín 50.—Arturo Barros y Cía. e25

JUDICIAL — CAMPO EN EL Tuyú en 11 lotes de 187 á 287 hectáreas cada lote, en la zona del puerto de Mar del Plata, á cuatro leguas de la estación Pirán, F. C. S. Superior para agricultura. Tierra negra y agua excelente. Base pesos 100 hectárea, á plazos largos.
EL DOMINGO 20 de Febrero de 1910 en Mar del Plata en la casa de remates del señor González Bueno, calle Rivadavia 289. Seña 8 o/o. Comisión 2 o/o. Planos é informes en nuestra casa, calle San Martín 50, ó en Mar del Plata, Rivadavia 289.—Arturo Barros y Cía. e27

Juan L. Colombo y Cía.

EN BERNAL A 2 cuadras de la Estación y con frente á la Avenida San Martín. Notable lote de terreno, el único que queda sin edificarse entre las calles Congreso y Constitución. En el centro de las magníficas casas-quintas de los señores Ungaro, Meincke y otras y el más apropiado para edificar un espacioso chalet ó casa de renta por su descollante ubicación. Tiene 12v41 de frente por 70v33 de fondo por un costado y 70v41 por el otro ó sean 833.87 varas cuadradas.
EL MIERCOLES 2 de Febrero (fiesta) á las 5.30 p. m. Sin base. Pagadero en 80 meses sin interés y con escritura definitiva por ante el escribano señor Prudencio B. Lavista 15 o/o de descuento en caso de que el comprador optase por pagar al contado. Venta resuelta. Títulos perfectos. Seña 10 o/o comisión 2 o/o. Más datos á nuestro escritorio Avenida Mitre 88/90 Avellaneda. U. T. 193 Barracas. e28

Banco Hipotecario de la Prov. de Bs. As

Calle 50 entre 6 y 7—Antigua estación

CONDICIONES GENERALES

1o.—Los remates se verificarán de ordinario en el vestíbulo del Banco en La Plata, á menos que resulte contrario del aviso particular relativo al remate de que se trata. La hora es fijada en dicho aviso.

2o.—La comisión del remate es de 1 por ciento cuando la operación no exceda de 100.000 pesos moneda nacional, de 1 1/2 por ciento por el excedente de dicha cantidad en efectivo y se liquidará sobre la base de precio de venta, reducidas las cédulas ó cupones á moneda nacional al tipo de plaza, el día del remate, debiendo ser ésta depositada en el Banco dentro de los veinte días de firmar el boleto. Todo comprador está obligado á asegurar el cumplimiento de sus obligaciones con la seña ó arras que establece la escala, puesta de manifiesto con las demás condiciones de venta en el vestíbulo del establecimiento, como asimismo el que desee continuar con la hipoteca deberá hacer el servicio trimestral sobre la hipoteca originaria, la que tendrá á su favor la amortización que en cada aviso de remate se indica.

3o.—Las ventas se efectuarán á la más alta postura y al contado, debiendo abonarse en dinero efectivo todo lo que exceda de la base de venta.

4o.—Anunciado el remate no se suspenderá sino en el caso de que un día antes del fijado para la venta la deuda fuese puesta al día.

5o.—El directorio se reserva el derecho de aprobar ó desaprobar el remate, según convenga á los intereses del establecimiento.

En cualquier tiempo que se cancelen las hipotecas de préstamos cuyos remates se hayan efectuado con bases compuestas de valores del Banco, por saldo de capital y diferencia de amortización, deberá abonarse un 2 o/o más sobre el saldo del capital para responder al artículo 15 de la ley respectiva.

VENTAS EN DINERO EFECTIVO

Tratándose de propiedades cuyas ventas se anuncian en efectivo las condiciones de pago serán las siguientes:

Hasta la suma de 50.000 pesos al contado; de 50.001 á 100.000 la mitad al contado y la otra mitad á un año de plazo y de 100.001 adelante una tercera parte al contado y el saldo restante á uno y dos años de plazo, con el interés de 6 por ciento anual, pagadero por semestres adelantados, cuando estas ventas se refieran á lotes situados en la planta urbana de la ciudad de La Plata, las condiciones de pago serán al contado hasta la suma de 3.999 pesos; pasando esta suma el pago se efectuará un tercero por el contado y el resto á uno y dos años de plazo, con el interés de 6 por ciento, quedando garantizados estos créditos con la hipoteca de la misma propiedad.

En estas ventas la comisión del martillero deberá entregarse juntamente con la seña de remate establecida.

EUSEBIO ALBINA

EN CORONEL SUAREZ. — Números Hip. 20.498, 20.499 y 20.500, serie O.

EL VIERNES 11 de Febrero de 1910, á las 2.30 p. m. procederé á vender por separado tres chacras que forman parte del centro Agrícola La Gama, señaladas con los números 124, 125 y 126, compuesta la chacra 124 de 25 hectáreas. Linda: al NO., con la chacra 104, al SO., con la 123; al SE. con la 144, y al NE., con la 125. La 125, se compone de 25 hectáreas y linda: al NO. la chacra 105; al SO., la 124; al SE., la 145; y al NE., la 126; la 126 consta de 25 hectáreas y linda: al NO., la chacra 106; al SO. la 125, al SE. la 146 y al NE., la 127. Base de venta de cada una de las chacras. En valores $ 4.302.374 (equivalente á $ 947 m/n.) En efectivo: $ 160 m/n. Total $ 4.462.374. Más datos al Banco. Número de orden 871. v11

FRANCISCO OUVIÑA

EN CORONEL SUAREZ — Números hip. 20.456, 20.457, 20.458 y 20.459, serie O.

EL VIERNES 11 de Febrero de 1910, á la 1 p. m. procederé á vender por separado cuatro chacras que forman parte del centro agrícola La Gama, designadas con los números 82, 83, 84 y 85, y se compone la chacra 82 de 25 hectáreas. Linda: al NO. chacra 62; al SO., la 81; al SE., la 102; y al NE., la 83. La 83 consta de 35 hectáreas y linda: al NO., chacra 63; al SO., la 82, al SE., la 103, y al NE., la 84. La 84 consta de 30 hectáreas, 95 centiáreas. Linda al NO., la vía férrea, al SO., las chacras 63 y 83, al SE., la 104, y al NE., la 85. La 85 consta de 21 hectáreas, 80 áreas, 65 centiáreas y linda: al NO., la vía férrea; al SO., la chacra 84; al SE., la 105 y al NE., la 86. La venta se efectuará de acuerdo con la planilla que á continuación se describe

BASE DE VENTA

Chacra	En valores	Equivalente $ m/n.	En efectivo	Total
82	3.802:376	837	150	3.952:376
83	3.802:376	837	150	3.952:376
84	4.562:851	1.004	150	4.712:851
85	3.327:034	732	150	3.477:034

Más datos al Banco. Número de orden 870. v11

JULIO P. ROBLES

EN CORONEL SUAREZ. — Núms. Hip. 20.438, 20.478, 20.479 y 20.480, serie O.

EL VIERNES 11 de Febrero de 1910 á las 3.30 p. m. procederé á vender por separado cuatro chacras que forman parte del centro agrícola La Gama señaladas con los números 63 104, 105 y 106. La chacra 63 consta de 12 hectáreas, 70 áreas, 85 centiáreas, linda al NO., vía férrea, al SO. chacra 62; al SE., la 83, y al NE., la 84. La 104 consta de 25 hectáreas, linda: al NO., chacra 84, al SO. la 103; al SE., la 124, y al NE., la 105. La 105 consta de 25 hectáreas, linda al NO., chacra 85, al SO., la 104; al SE., la 125 y al NE., la 106. La 106 consta de 25 hectáreas, linda: al NO., chacra 86; al SO., la 105; al SE. la 126 y al NE., la 107. La venta se efectuará de acuerdo con la planilla que á continuación se transcribe.

BASE DE VENTA

Chacra	En valores	Equivalente $ m/n.	Efectivo	Total
63	1.901:188	418	150	2.051:188
104	4.302:374	497	220	4.522:374
105	4.302:374	497	200	4.502:374
106	4.302:374	497	200	4.502:374

Más datos al Banco. Número de orden 872. v11

Furst y Domínguez

Carlos Furst Zapiola, José Luis Domínguez, Cuyo 575

*BUENA CASA en MENSUA*lidades, calle Argerich 543, entre Avellaneda y San Eduardo, formando esquina con el Pasaje Buenos Aires, lo que vale decir en el centro de Flores, en un barrio casi completamente edificado y rodeado de Avenidas importantes, pues dista á tres cuadras de Rivadavia, una de San Pedrito y 1/2 de Avellaneda, todas ellas con tranvía eléctrico en todas direcciones. Dimensiones notables, 10 varas de frente por 30 de fondo y consta de tres amplias habitaciones, gran comedor, pisos de pino de tea, cielos rasos de yeso, cocina, cuarto de baño, w. c., galería de cristales, patio de mosaico y demás comodidades. Base $ 10.000 pagaderos en 77 mensualidades, sin interés y el excedente al contado.
EL MIERCOLES 2 de Febrero (fiesta), á la 4 de la tarde, sobre la propiedad. Seña 8 o|o. Comisión 2 o|o. Por datos, Cuyo 575.—Furst y Domínguez. e23

*EN MAR DEL PLATA. CO*mo judicial. A largos plazos. Dos magníficos terrenos ubicados á sólo 3 cuadras de la nueva estación, de la capilla Stella Maris, y á 7 cuadras del mar, en un paraje soberbio, donde están levantándose notables edificios, entre otros el de don Alberto Lartigau, ubicado frente á estos terrenos. Venta con opción. Forman parte de la quinta 239, y dan frente á las calles Peralta Ramos entre Lavalle y Paunero, y constan cada uno de 10 varas de frente por 50 de fondo. Base pesos 5.34 la vara, pagaderos en 7 semestres de pesos 381.25 por cada lote ó sean pesos 762.50 por ambos lotes, sin interés, y el excedente sobre la base, al contado.
EL JUEVES 10 de Febrero, á las 5 de la tarde, en nuestro salón de ventas, Cuyo 575. Seña 8 o/o. Comisión 2 o/o. Visítente ó pídanse datos á Mar del Plata. Títulos perfectos. Planos é informes, en nuestra casa, Cuyo 575.—FURST Y DOMINGUEZ. e31

*SOBRE RIVADAVIA. EN Vi*lla Luro (Floresta), 2 terrenos de lindas dimensiones, con frente uno de ellos á la calle Donizzetti entre Unión y Rafaela, y otro con frente á la calle Rafaela entre Donizzetti y Homero, y compuesto el primero de 9.24 varas por 37.52 y el segundo, 9.24 varas por 38.23. Debe tenerse en cuenta que estos terrenos quedan á 1 cuadra de Rivadavia, y á 3 de Provincias Unidas, ambas con tranvías eléctricos y adoquinadas, y entre muchísima edificación. Base definitiva $ 5 la vara.
EL JUEVES 10 de Febrero, á las 5, en nuestro salón de ventas, Cuyo 575. Seña 8 o/o. Comisión 2 o/o. Títulos perfectos. Planos en nuestra casa, Cuyo 575.—FURST y DOMINGUEZ. e31

CENTRAL EN BURZACO. La esquina de 25 de Mayo y Humberto 1o., dividida en 2 grandes lotes y ubicada á 1 cuadra de la plaza y á 2 cuadras escasas de la estación, entre el verdadero núcleo de la edificación, y una de las únicas esquinas que quedan sin edificar en la parte central de este pueblo. El hipódromo de Lomas que ha sido llevado á Burzaco, dará á este pueblo, un gran aumento de población, que valorizará todos sus terrenos. La esquina tiene 37.73 varas por 57.73 varas y el lote contiguo á ésta, tiene 20 varas por 37.73 de fondo. Base pesos 1.30 la vara, pagaderos 1/3 parte al contado, 1/3 á 6, y 1/3 á 12 meses, sin interés.
EL JUEVES 10 de Febrero, á las 5, en nuestro salón de ventas, Cuyo 575. Seña 8 o/o. Comisión 2 o/o. Títulos perfectos. Planos é informes, en nuestra casa, Cuyo 575.—FURST y DOMINGUEZ. e31

JUDICIAL — 5 TERRENOS centrales en San Martín, ubicados casi frente al colegio Militar, á 1 cuadra de los bulevares San Martín y Alem, y con frente á las calle Villa Luján y Adelina Hué. Su ubicación excepcional, á pocas varas del colegio Militar, que dentro de poco tiempo comenzará á construir un edificio modelo y luego su proximidad al tranvía á sangre que irá hasta el colegio; al eléctrico Lacroze, y al adoquinado, y la edificación moderna que se está levantando á sus alrededores, hacen de estos terrenos los más codiciados de ese pueblo, siendo este el último saldo de los terrenos cuyas ventas fueron ordenadas por el señor juez doctor Luis Ponce y Gómez, como perteneciente á la sucesión de doña Hortensia H. de Furst. Base pesos 1.20 los 0.75 decímetros cuadrados, ó sea la vara cuadrada.
EL JUEVES 10 de Febrero, á las 5, en nuestro salón de ventas, Cuyo 575, donde pueden pedirse planos y revisarse los títulos que son perfectos.—FURST y DOMINGUEZ. e31

EN MAR DEL PLATA.—UN cuarto de manzana en 65 mensualidades, sin interés, ubicado en el barrio formado al lado de la quinta "La Marucha", todo vendido en lotes y con bastante edificación. Son 2410,50 varas ubicadas en la manzana D de la chacra 101, á 46 varas del bulevar del Sud, que es la calle obligada y directa al puerto, á 1 cuadra del bulevar Mar del Plata, y á 6 cuadras del hipódromo, en una palabra, en paraje de mucho porvenir, y donde la tierra se valoriza constantemente. La venta es forzosa por división de condominio y con orden de vender á cualquier precio, sobre la base de pesos 5.000, en la cual va incluída una hipoteca de $ 3.900, pagadera en 65 mensualidades, sin interés, y el excedente sobre la hipoteca al contado.
EL JUEVES 10 de Febrero, á las 5 de la tarde, en nuestro salón de ventas, Cuyo 575. Seña 8 o/o. Comisión 2 o/o. Planos é informes en nuestra casa, Cuyo 575.—FURST y DOMINGUEZ. e31

S. A. Cremona

Exito completo en Ramos Mejía

Ante un público enorme, realizáronse los 38 lotes frente al bulevar Gaona y otras y 7 lotes. Cuyo esquina 33; pagaderos en 80 mensualidades, obteniéndose desde $ 11 á $ 20.50 al mes el lote, lo que da un término medio de $ 4.70 el metro cuadrado, total $ 61.200 moneda nacional. Compradores: señores Pedro Cremona (6 lotes), Andrés Parodi (5 lotes), Juan Olivera, Segunda D. Miguel, Teresa R. de Cazzola, Graciana Pirigotti, Celina Navarro, V. Fernández, (4 lotes), Santiago Pini (3 lotes), J. Balbiani, Carlos Grossi, Indalecio Sánchez, Modesto Moix, L. J. Grandinetti (3 lotes), Angremani Hnos. (6 lotes) y Justo A. González (3 lotes).

S. A. CREMONA 1p

COMO JUDICIAL. — UNA hermosa casita, más un departamento al fondo con su entrada independiente, hecha á todo costo y en cal. Como para novios, en Belgrano. Calle Zapata Nnos. 285 y 287 entre Leones y Chacarita. Barrio de familias, á 1 cuadra al Sud de Cabildo altura No. 300, con el eléctrico, casi enfrente se construirá el edificio para el Consejo Escolar. Mide 10 v. por 30. La casita con frente Luis XVI y balcón luce sala, 2 dormitorios, pieza costura, galería, sótano, cuarto de baño cocina con económica pozo semisurgente, carpintería cedro, cielos rasos yeso, empapelados, patios mosaicos, etc. El departamento con 2 lindas habitaciones pieza servicio, cocina y los detalles de la anterior. Renta en conjunto 145 $ al mes. Base $ 9.500 m/n.
EL MIERCOLES 2 de Febrero (fiesta) á las 4 y 1/2 p. m., por ausentarse su dueño á Europa. Visítese de 3 á 5. Seña 8 o/o. Comisión 2 o/o. Datos San Martín 367.—S. A. Cremona. e23

*EN EL PUNTO CULMINAN*te de la parroquia de Vélez Sársfield. Magnífico terreno, calle Bogotá entre Bahía Blanca y Esperanza lo único sin edificar, barrio moderno de lujosas residencias á 20 varas de la plaza é iglesia á 1 cuadra justa de la estación del tren, id de Bacacay, con el eléctrico, á 2 cuadras al Norte de Rivadavia, por Bacacay y Bahía Blanca tiene adoquinado, gas, aguas corrientes, es decir, en un barrio de primer orden. Mide 10.61 varas por 59 varas con cerco y vereda. Base $ 5.50 la vara cuadrada.
EL MIERCOLES 2 de Febrero (fiesta), á las 3.30, sobre el mismo. Venta forzosa. Títulos perfectos. Seña 8 o/o. Comisión 2 por ciento. Planos San Martín 367.—Silvestre A. Cremona. e26

A PLAZO — UNA ESQUINA de porvenir. Avenida Guayanas (que en breve se adoquinará) y Darwin. Barrio que se edifica á gran prisa, á 1 cuadra al Norte de Córdoba con el eléctrico. Mide 22 varas á Guayana por 37 y en su contrafrente 9v70. Superficie 527 v. c. Venta sin base: 1/2 al contado, 1/2 á uno ó dos años con 7 o/o de interés.
EL MIERCOLES 2 de Febrero (fiesta), á las 2 p. m. Seña 8 o/o. Comisión 2 o/o. Datos San Martín 367.—S. A. Cremona.

Capurro y González

EN FLORENCIO VARELA— Para especuladores ó casas-quintas, 20.962.17 varas cuadradas y edificio en un lote. Con frente á calle y á 60 varas del camino general de Avellaneda á La Plata, lindando con el almacén del señor José Couto, Otto Franke y José López. El ferrocarril eléctrico de Avellaneda á La Plata (concesión Otto Franke) pasará á pocos metros y hay proyectada una estación, á sólo dos cuadras de esta propiedad. Es un negocio para ganar mucho dinero. Base para liquidar $ 2.500.
EL JUEVES 3 de Febrero, á las 4 p. m., en nuestra casa, San Martín 56. Tiene una casa de 6 piezas de material, árboles, etc. Títulos perfectos. Seña 8 o/o. Comisión 2 por ciento. Planos é informes, San Martín 56.—Capurro y González. e28

Salvador V. Pagano y Cía

Socios: Salvador V. Pagano y Francisco E. Spina—Cuyo 1477. Unión Telef. 3284 Lib

CASAS

CASA DE OCASION Y A plazos en Villa Urquiza, á 2 del tranvía 96 de Córdoba y 3 de la estación Pueyrredón, calle Caracas 4779, de 3 grandes habitaciones, cocina, ancha galería, balaustrada, cielos rasos de yeso decorados, pisos lustrados, marquesinas, carpintería de cedro, umbrales de mármol, terreno 10 por 28 varas.
EL MIERCOLES 2 de Febrero (fiesta), á las 5 p. m. sobre la misma propiedad. Base $ 4.000 pudiendo pagarse $ 1.980 en 45 mensualidades de $ 44 cada una, sin interés. Visítese, pues pocas veces se presentan oportunidades como éstas. Títulos perfectos. Seña 8 o/o. Comisión 2 o/o. Detalles á nuestro escritorio, Cuyo 1477.—Salvador V. Pagano y Cía.

BUENA CASA EN LOMAS de Zamora, calle Paso 1041, compuesta de sala al frente con zaguán, cocina, galería, vereda, terreno de 10 por 45 varas, paraje de inmediato porvenir, venta urgente por división de condominio.
EL MIERCOLES 2 de Febrero (fiesta), á las 4 p. m. sobre la misma propiedad. Base $ 2.500. Títulos perfectos. Seña 8 o/o. Comisión 2 o/o. Detalles á nuestro escritorio, Cuyo 1477.—Salvador V. Pagano y Cía.

TERRENOS

Av. TRIUNVIRATO Y VERA Notable terreno ubicado en un gran barrio, calle Triunvirato 296, rodeado de bulevares y hermosos edificios, apto para la construcción de la gran casa de renta como para la fábrica que necesita extenso terreno; difícil es encontrar quien venda un block de tierra que tanto por sus dimensiones como por su situación culminante se recomienda por sí solo; tranvía doble vía á todas direcciones, á pocos pasos del bulevar Río de Janeiro, paraje comercial y donde se radican las personas de buen gusto, sus dimensiones son excepcionales, 16 varas de frente por 40 de fondo, venta ad corpus, medianeras pagas, frente y fondo cercado de pared.
EL MIERCOLES 2 de Febrero (fiesta) á las 3.30 p. m. sobre el mismo, con la ínfima base de $ 30 v. c. Títulos perfectos. Seña 8 o/o. Comisión 2 o/o. El comprador podrá pagar si desea la mitad al contado y la otra mitad á plazos de 1 á 3 años é interés corriente. Más detalles á nuestro escritorio, Cuyo 1477—Salvador V. Pagano y Cía.

*ENTRE BULEVARES — NO*table terreno calle Freire entre Céspedes y Zabala, á 3 cuadras de los bulevares Colegiales y Avilés, los dos con doble vía de tranvía, paraje inmejorable á 1/2 cuadra de los talleres del señor Vasena. Dimensiones excepcionales, 10 varas de frente por 50 de fondo, venta ad corpus.
EL MIERCOLES 2 de Febrero (fiesta), á las 4 p. m. Base $ 6.50 v. c. Títulos perfectos. Seña 8 o/o. Comisión 2 o/o. Detalles á nuestro escritorio, Cuyo 1477.—Salvador V. Pagano y Cía.

*BULEVAR MENDOZA, VI*lla Urquiza, notable lote de terreno, calle Mendoza entre Altolaguirre y Bárseña, á pocas cuadras de la estación y á 5 cuadras del bulevar Triunvirato.
EL MIERCOLES 2 de Febrero (fiesta), á las 5 1/2 p. m., sobre el mismo terreno, con la base de $ 3.50 v. c. La compra de este lote importa un verdadero negocio, pues en esos parajes no se compra menos de $ 8 v. c. Títulos perfectos. Seña 8 o/o. Comisión 2 o/o. Detalles á nuestro escritorio Cuyo 1477.—Salvador V. Pagano y Cía.

*BULEVAR GAONA, AL LA*do de esta Avenida, Argerich entre Gaona y Dungeness, precioso lote de terreno de 10 por 54.
EL DOMINGO 13 de Febrero. Base 3.30 pesos v. c. Detalles en adelante.—Salvador V. Pagano y Cía., Cuyo 1477. v31

AL LADO DE RIVADAVIA, calle Manzoni esquina Caxaraville, 1 lote de terreno de 18 por 28 varas, dista 2 cuadras de Rivadavia, punta inmejorable.
EL DOMINGO 13 de Febrero. Con la base de pesos 4.30 v. c. Detalles en adelante.—Salvador V. Pagano y Cía., Cuyo 1477. v31

FEBRERO 13

BULEVAR RIVADAVIA entre Pola y Tuyú, terreno de 10 por 63 varas.
EL DOMINGO 13 de Febrero. Base pesos 9.50 v. c. En breve detalles.—Salvador V. Pagano y Cía., Cuyo 1477. v10

EN 50 MENSUALIDADES, 7 lotes de terreno en Villa Progreso, cerca de la estación.
EL DOMINGO 13 de Febrero. En breve detalles.—Salvador V. Pagano y Cía. v10

*EN FLORES Av. SAN PE*drito y Monte, lote de terreno de 10 por 33 varas.
EL DOMINGO 13 de Febrero. Base pesos 2.80 v. c. En breve detalles.—Salvador V. Pagano y Cía. v10

RIVADAVIA entre DANTE y Manzoni, á plazo, 2 lotes de 10 por 58 varas. Calle adoquinada.
EL DOMINGO 13 de Febrero. Base pesos 9.50 vara. En breve detalles.—Salvador V. Pagano y Cía. v10

VILLA DEVOTO, 3 LOTES en 50 mensualidades á 2 cuadras de la estación.
EL DOMINGO 13 de Febrero. Base pesos 9.50 v. c. En breve detalles.—Salvador V. Pagano y Cía. v10

*DOS LOTES EN VILLA DE*voto, calle Moran entre Llavallol y Concordia, de 10 por 49 v. c. lote.
EL DOMINGO 13 de Febrero á las 4 p. m. Detalles en breve.—Salvador V. Pagano y Cía., Cuyo 1477. v10

*BULEVAR GAONA, AL LA*do de esta avenida, Argerich entre Gaona y Dungeness, precioso lote de terreno de 10 por 54.
EL DOMINGO 13 de Febrero. Base 3.30 pesos v. c. Detalles en adelante. — Salvador V. Pagano y Cía. v10

AL LADO DE RIVADAVIA calle Manzoni esquina Caxaraville, 1 lote de terreno de 1 por 28 varas, dista 2 cuadras de Rivadavia, punta inmejorable.
EL DOMINGO 13 de Febrero con la base de pesos 4.30 v. c. Detalles en adelante.—Salvador V. Pagano y Cía., Cuyo 1477. v10

SAN BLAS Y CALDERON, lote de terreno de 10x50 varas, al Norte de Rivadavia.
EL DOMINGO 13 de Febrero. Base pesos 2 varas cuadradas. Ocasión. Detalles en adelante.—Salvador V. Pagano y Cía. Cuyo 1477. v10

Enrique Blanco

MAZA 1521. BASE 7000 $ Casita bien situada de cuatro dormitorios, con cielorraso de yeso, puertas de cedro, patio de mosaicos, cocina, etc. Mide 10x29, adoquinado pago, rodeado de eléctrico á una cuadra de Garay y dos de San Juan. Está desocupada y se entregará llave en mano. Puede visitarse de 9 á 11 y de 4 á 6 p. m.
EL MIERCOLES 2 de Febrero (fiesta), á las 5 y 30. Seña 8 o/o. Comisión 2 o/o.—Bolívar 256. e28

*MAZA E INCLAN, TERRE*no esquina y lote lindero con adoquinado pago, frente al mercado Inclán, que en breve será habilitado. La esquina mide 20.84 varas á Maza, 19 á Inclán, 19 al costado Este y 12.60 al Norte. El lote 10x19. Los títulos son perfectos y resultando más de un comprador la escritura será otorgada ante la oficina de don Alejandro Nosedà Monjeaux. Venta sin base.
EL MIERCOLES 2 de Febrero (fiesta), á las 6. Seña 8 o/o. Comisión 2 o/o. Planos, Bolívar 256. e28

*EN FLORES, SOBRE EL BU*levar Carabobo entre Monte y Junta, á 2 cuadras de Directorio y Río Cuarto, con eléctrico entre edificios, barrio todo edificado y de gran porvenir, 2 lotes de 10x52 cada uno.
EL MIERCOLES 2 de Febrero (fiesta), á las 4 y 30. Sin base. Seña 8 o/o. Comisión 2 o/o. Planos y datos, Bolívar 256. e28

Domingo Vilaseca

(M. González Bueno)

EN MAR DEL PLATA, UN lote ideal 20x50, sobre el bulevar América y Guido, remataré
EL JUEVES 3 de Febrero á las 4 p. m. en el mismo terreno, sin base. Títulos perfectos. Planos y datos en Buenos Aires, Domingo Vilaseca, B. Mitre 582; en Mar del Plata, M. González Bueno, Rivadavia 285. v31

EN MAR DEL PLATA, LAS quintas 111 112 y 113 del ejido Peralta Ramos, lindando con el barrio de las avenidas, en 24 cuartos de manzana. Base 0.50 v. c. á plazos, remataré
EL JUEVES 3 de Febrero, á las 4 p. m. en el hall de ventas del señor M. González Bueno, en Mar del Plata, Rivadavia 285 al 289. Planos y más datos, B. Mitre 582.—Domingo Vilaseca. v31

Domingo C. Daneri

*CASA SAN JUAN 4184 EN*tre Treinta y Tres y Mármol, moderna, en un barrio donde la valorización es asombrosa, frente á esta importante avenida y rodeada de lujosos edificios modernos, con adoquinado y tranvías á todas direcciones. Se compone de sala y 4 habitaciones construída á todo costo. Base 10.000 $.
EL MIERCOLES 2 de Febrero á las 5.30. Informes, 25 de Mayo 218.—Domingo C. Daneri. e28

PIETRANERA RISSO-PATRÓN & Cía

463-B. Mitre-463

Socios:

José Pietranera, Juan Carlos Risso-Patrón y Fernando Gorcha.

*36 TERRENOS EN SAN Mar*tín. En 80 mensualidades. Frente á las calles Baradero, San Nicolás y María Esther. A 10 cuadras al O. de la Plaza y á 8 del eléctrico y del Colegio militar. Venta resuelta. Sin base.
EL DOMINGO 20 de Febrero á las 3, en los mismos terrenos. Son lotes de 200 á 600 v. c. Después más detalles. Tren y carruajes gratis. Pidan planos.—Pietranera Risso Patrón y Cía. e25

*PARA COLONOS — LAS cha*cras de Lincoln. A plazos, 512 hectáreas, divididas en 18 fracciones. En el mismo ejido del pueblo. A una legua al NE. de la estación del ferrocarril. Campo especial para toda clase de cultivos. Con la ventaja de estar dentro de las chacras del pueblo. Sin base y pagar 1/3 parte al contado, 1/3 á 1 año y 1/3 á 2 años, con 7 o/o de interés.
EL DOMINGO 20 de Febrero á las 4, en el hotel de Lincoln, que oportunamente se indicará. Después más detalles. Entretanto pidan planos é informes, B. Mitre 463.—PIETRANERA RISSO PATRON & Cía. v5

*3 MANZANAS ENTRE TEM*perley y Adrogué. En lotes y en 40 mensualidades. A 3 cuadras del pueblo de Adrogué. Con frente á la gran avenida Almirante Brown, que tiene luz eléctrica y gas y en la cual está construyéndose la cañería para aguas corrientes y por donde pasará de acuerdo con la concesión, el tranvía eléctrico á Adrogué actualmente en obra. Con frente también á la vía del F. C. Son las manzanas E. F. G. de la chacra de la señora Jacinta E. Correas de Irigoyen. Rodeadas de edificación y hermosas quintas de recreo. Base 50 centavos la v. c. Resueltamente para vender.
EL MIERCOLES 2 de Febrero (fiesta) á las 4, en los mismos terrenos. Las 3 manzanas están divididas en 36 lotes de 364 á 1.212 v. c. Se venderán con opción. Títulos perfectos. Escrituras por la oficina de don Manuel Ferreyra. 3 mensualidades en el acto del remate y 3 más al escriturar. Posesión inmediata. Comisión 2 o/o. Informes y planos 463, B. Mitre 463.—PIETRANERA RISSO PATRON & Cía. e31

Williams y Giménez

*CASTRO BARROS 994 —Ca*sa edificada en terreno de 9 varas de frente por 18 varas de fondo y compuesta de 3 habitaciones, cocina, una pieza alta, etc., patio con mosaico, cielos rasos de yeso, pisos pino tea y al lado de la esquina de Carlos Calvo (antes Europa). Base 5.500 pesos.
EL MIERCOLES 2 de Febrero (fiesta), á las 4 p. m. en la misma propiedad. Escrituras por los señores Escobedo y González. Seña 8 o/o. Comisión 2 o/o. Informes á nuestra casa, Cuyo 472.—Williams y Giménez. e22

Alejandro Lamothe

San Martín 556 (Santa Fe)

"LOS LEONES"

Provincia de Sta. Fé, 8200 hectáreas en lotes

El 17 de Febrero

Est. Llambi Campbell

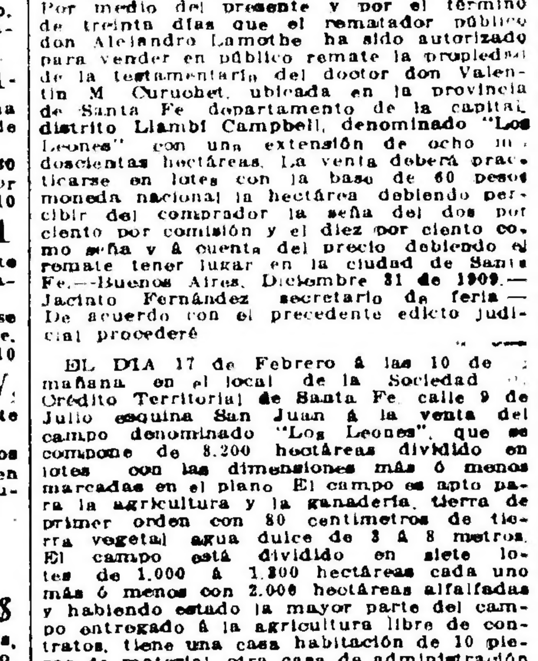

v17

*JUDICIAL — 8.200 HECTA*reas de campo flor en Santa Fe á 10 leguas del puerto con tres estaciones, Aromos y Cayastacito F. C. C. N. y Llambi, Campbell F. C. F. á 8 y 10 cuadras. Edicto. Por disposición del señor juez de primera instancia en lo civil de la capital federal doctor don Jorge de la Torre, se hace saber: Por medio del presente y por el término de treinta días que el rematador público don Alejandro Lamothe ha sido autorizado para vender en público remate la propiedad de la testamentaría del doctor don Valentín M. Curuchet, ubicada en la provincia de Santa Fe departamento de la capital, distrito Llambi Campbell, denominado "Los Leones" con una extensión de ocho mil doscientas hectáreas. La venta deberá practicarse en lotes con la base de 60 pesos moneda nacional la hectárea debiendo percibir del comprador la seña del dos por ciento por comisión y el diez por ciento como seña y á cuenta del precio debiendo el remate tener lugar en la ciudad de Santa Fe.—Buenos Aires, Diciembre 31 de 1909.—Jacinto Fernández secretario de feria.—De acuerdo con el precedente edicto judicial procederé

EL DIA 17 de Febrero á las 10 de la mañana en el local de la Sociedad de Crédito Territorial de Santa Fe calle 9 de Julio esquina San Juan á la venta del campo denominado "Los Leones", que se compone de 8.200 hectáreas dividido en lotes con las dimensiones más ó menos marcadas en el plano El campo es apto para la agricultura y la ganadería, tierra de primer orden con 80 centímetros de tierra vegetal agua dulce de 3 á 8 metros. El campo está dividido en siete lotes de 1.000 á 1.300 hectáreas cada uno más ó menos con 2.000 hectáreas alfalfadas y habiendo estado la mayor parte del campo entregado á la agricultura libre de contratos, tiene una casa habitación de 10 piezas de material otra casa de administración de 3 piezas, casa para peones, 2 galpones de material y pesebres bomba á malacate con torre de 12 metros y tanque de 11.000 litros. Noria Americana con pozo semisurgente, noria á rosario y pozo de balde. Varios puestos de dos y más piezas etc. etc. y corrales de palo á pique. Las estaciones de ferrocarril Llambi Campbell, Aromos y Cayastacito, distan del campo 800, 1.200 y 1.800 metros. Los lotes serán entregados previa mensura practicada por el ingeniero señor Varangot nombrado por el señor juez que entiende en la testamentaría. Los interesados que deseen revisar el campo, podrán efectuarlo avisando con un día de anticipación al señor Raúl Curuchet, á la estación Llambi Campbell, quien les facilitará carruajes.
BASE 60 pesos hectárea. Seña 10 por ciento y comisión 2 o/o á cargo del comprador. Por informes á mi escritorio calle San Martín 566 Santa Fe y en la Sociedad Crédito Territorial de Santa Fe, á don Luis Curuchet calle San Martín 76 en Buenos Aires. Títulos perfectos que pueden ser revisados por los interesados en la Sociedad de Crédito Territorial de Santa Fé.—A. Lamothe. v17

Carlos Olmi & Cía.

La gran venta de ayer en

"VILLA SOBRAL"

EZPELETA

Vendido . . . . . 460 lotes

Total . . . . $ 384.000

Promedio de 5 á $ 16 la mensualidad

Continúa la venta particular

HOY

En nuestra oficina Reconquista 353 1p

Leoni y Beretta

EN VILLA DEVOTO, LINDO lote de terreno en la calle Cabezón entre las de Campana y Llavallol. A 4 cuadras al Norte de la avenida América y á 10 cuadras de la parada del tranvía eléctrico Lacroze, á 7 cuadras del seminario. Mide 10 varas de frente al Norte por 52 varas 24 de fondo. Entre edificación. Sin base.
EL MIERCOLES 2 de Febrero (fiesta), á las 4.30 p. m. en el mismo terreno. Títulos perfectos. Seña 8 o/o y comisión 2 o/o. Informes, á nuestra casa, San Martín 337.—Leoni y Beretta. e29

Nicolás Manzo

DEL GRAN ALMACEN, DE comestibles y bebidas calle Varela 601, esquina Merlo, Flores.
EL JUEVES 3 de Febrero, á la 1 de la tarde remataré por orden terminante de su dueño, todas las existencias é instalaciones de este almacén que en parte son las que siguen: 10 bolsas azúcar Refinería, cilindros y bolsas de yerba, aceite de todas las marcas, cajones de kerosene, mercaderías generales, conservas alimenticias, surtido en artículos de bazar y ferretería. Completo surtido en licores y vinos finos. Vinos priorato seco barbera francés, Toro en barriles y cascos sin abrir. En fin, 6.000 pesos en mercaderías de primera clase por cualquier precio: gran mostrador de estaño y pilón heladera 6 puertas, mostrador piedra mármol, fideera 24 cajones vidriera giratoria armazón de vidriera 4 cuerpos id de bebidas, balanza, báscula norteamericana, queseras y tarros, toldo cortinas cocina económica, envases y todos los útiles pertenecientes al mismo. Se aceptan ofertas particulares por todo ó las instalaciones con el contrato alquiler 100 $. Comisión 10 por ciento á cuenta de los compradores. Puntualidad en la hora. Más datos á mi oficina Chile 1432.—Nicolás Manzo, balanceador y rematador público. e30

Pedro Toresano

*ALMACEN, BAZAR Y BEBI*das muy bien surtido, establecido en la calle Venezuela, remataré
EL JUEVES 3 de Febrero á la 1. Mañana detalles. v3

Adolfo Calvete

*DEL SEÑOR ROBERT MU*ller Wurth, por ausentarse su familia á Europa, remataré su sólido mueblaje en su casa de Belgrano, Amenábar 1526.
EL MIERCOLES 2 de Febrero (fiesta) á la 1 p. m. Detalle: Rico juego sala estilo inglés Esmirna, grabados, óleos, adornos, etc., juego comedor de nogal completo, lozas, metales, cristales, heladera, estufa calorífero grande, etc., escritorio completo, dormitorio principal de nogal Italia completo ropero fresno importado, baño con calentador á gas, chaiselongue, cortinados, biombos, artefactos gas de bronce, máquina coser, banco estudio, muebles y batería de cocina, plantas, etc., etc. En exposición el martes 1o. de 9 a. m. á 6 p. m. Comisión 10 o/o. Otros informes á mis escritorios 442, Cangallo ó Amenábar 2036.—Adolfo Calvete. e30

Agustín P. Taurel y Cía.

LAS EXISTENCIAS DE una tienda, ropería, mercería y sastrería, con un variado y buen surtido de artículos del ramo, sus buenos armazones y mostradores; al mismo tiempo una linda colección de trajes para Carnaval. Se rematarán en nuestro salón de ventas, Bolívar 141 al 147.
EL LUNES 31 de Enero á las 3 de la tarde. e29

*RICOS PIANOS Y MUE*bles.
EL JUEVES 3 de Febrero á la 1 p. m. en nuestro salón de ventas, Bolívar 141 al 147. Gran surtido en juegos completos de comedor, sala, dormitorio y escritorio, varios pianos, gran cantidad de muebles sueltos, rico juego de mesa porcelana Limoges, espléndida batería de cocina, toda de cobre, preciosos adornos y servicio de mesa de Christofle, una partida de riquísimo vino Matón Rostchild, Chateau, La Rose y Houd de Sauterne garantiéndose la legitimidad de sus marcas. e30

Guillermo Gowland & Cía.

REMATES SEMANALES —
Los MIERCOLES y VIERNES: comestibles, bebidas, ferretería, tienda, ropería, etc. — A las 2.30 p.m., en nuestra casa, BOLIVAR 127 —Se adelanta dinero. perm.

ARPILLERA! AVERIAS! — 428 piezas arpillera de 9 1/2 y 10 onzas, en nuestra casa, Bolívar 127.
EL JUEVES 3 de Febrero, á las 2 1/2 p. m. se rematarán en lotes, por orden de los señores Moore y Weinberg, por cuenta de quien corresponda y con intervención de los señores Runciman y Cía., agentes del Lloyd's Inglés, llegados en el vapor "Clan Macleod" de Calcuta. Seña 30 por ciento.—Guillermo Gowland y Cía. e30

HIERRO GALVANIZADO!— liso. Averías! 281 chapas hierro galvanizado liso núms. 24, 26, en nuestra casa Bolívar 127.
EL JUEVES 3 de Febrero á las 2 1/2 p. m. se rematarán en lotes, por orden de los señores Jorge Bell é hijos, por cuenta de quien corresponda y con intervención de los señores Runciman y Cía., agentes del Lloyd's Inglés, llegadas en el vapor "Tartary", de Liverpool. Seña 30 o|o.—Guillermo Gowland y Cía. e30

P. Robledo

*LOS MUEBLES QUE ADOR*nan la casa habitación del doctor R. Lemos, Cangallo 2231, por ausentarse á Europa, lo remataré
EL LUNES 31 de Enero á las 8 de la noche, rico juego de sala Luis XV, consola y espejo, cortinados, piano de concierto, vitrina francesa, cuadros al óleo, araña de bronce eléctrico, mesa de centro y adornos varios, escritorio y 2 bibliotecas, juego de cuero, sillón de cuero, papelera, tintero, etc., rico juego de comedor de 3 cuerpos estilo Enrique II, 12 sillas de vaqueta, percha, araña eléctrica, cristalero, espejo, metales sellados, porcelanas y cristales, un grafófono, cortinados de felpa, heladera, cubiertos, precioso juego dormitorio Luis XV, con ropero de 3 cuerpos, dosel, cortinado, colchón y rollo, antecomedor de roble macizo estilo francés, dormitorio Luis XIV, con 2 roperos, otro dormitorio de pino de tea y demás enseres de la casa. Seña á todo comprador, 10 010 á cargo de los mismos. e30

Manuel Paz y Cía.

EL LUNES 31 DE ENERO á la 1 de la tarde, de la espléndida casa de pensión Cangallo 729, 2o. piso. Por orden de sus dueños y sin retirar lote, procederemos al remate de esta bien surtida casa cuyo detalle es el siguiente: 75 sillas de Viena varias mesas de 3 y 4 metros y otras de café, espléndida cocina económica, con su chimenea, 400 piezas cubiertos, gran vajilla de cocina, varios cuadros comedor, perchas, aceiteras y sus instalaciones, muebles tabiques varios botellones, jarras, infinidad de vinos surtidos como ser: francés, Rioja y Mendoza y un buen surtido de bebidas y licores de toda clase, una gran báscula de 200 kilos, un ventilador de pared reloj etc., y todo lo que estará á la vista el día y hora del remate. Comisión, 10 por ciento á cargo de los compradores. Más datos, en nuestro escritorio, Cangallo 1376. e30

Ramón Satorres

MUEBLES A PLAZOS — A fin de que todo el mundo pueda tener adornada su casa con economía y facilidades de pago y al mismo tiempo dar salida al gran stock de muebles, hemos resuelto en consideración con varios fabricantes, efectuar dos grandes remates de muebles y objetos varios por mensualidades.
LOS DIAS 2 y 3 de Febrero á las 2 de la tarde y 8.30 de la noche, en los amplios y cómodos salones de El Hijo Pródigo, Paraná 136, iniciador y fundador de este nuevo sistema de ventas. Véase á continuación un pequeño detalle: Pianos Otto Berlín 20 pesos mensuales, en 15 mensualidades, id Lehmán 10 $ mensuales en 15 meses; dormitorios Luis XIV, mármol rosa y lunas biseladas $ 8 la mensualidad, en 15 meses; id Luis XIV, mármoles Porto Venere y lunas biseladas 15 $ en 12 meses. Comedores roble macizo (3 piezas) 15 $, en 12 meses sillas vaqueta $ 10, en 10 meses. Juegos sala 10 $, en 12 meses, cajas de fierro, aparadores, sillas, camas, roperos, cuadros, objetos de bazar é infinidad de artículos diferentes en las mismas condiciones. Los muebles se entregarán en el acto, abonando 2 mensualidades y mi comisión. Los que paguen al contado, se les descontará el 10 o/o, pasando su compra de 200 pesos. Las personas de la campaña pueden comprar lo mismo dando una garantía en Buenos Aires. No se retirará lote cualquier cosa que pase de la base. Más datos y para ver los muebles, Paraná 136. Ojo, hoteleros, empleados comerciantes señoras, nadie falte á estos dos extraordinarios remates.
EL 2 y 3 de Febrero á las 2 de la tarde y 8 de la noche, Comisión 10 o/o, al comprador. v3

José A. Repetto

*DEL DEPOSITO DE CO*mestibles, legumbres y bebidas en general en el mercado San Patricio, calle Hernandarias 1573 esquina Alvarado.
EL MIERCOLES 2 de Febrero de 1910 á las 8 de la mañana y 1 de la tarde remataré todas las existencias y demás enseres de este negocio á saber: armazones, mostrador de mármol, fideera, gancheras fierro galvanizadas, cortinas, lámparas, mesas muestras, balanza, mostrador, jaula para aves de fierro con 4 pisos y demás, útiles completo surtido en mercaderías, vinos, aperitivos, cognac y licores surtidos en botellas, azúcar, yerba, querosene, aceites puros de oliva, velas una partida, pasas de uva una partida, aceitunas en latas, bacalao, garbanzos, porotos varias clases y completo surtido de legumbres, quesos Reggiano, Goya, Holanda, salames, tocino, conservas de tomate, conservas italianas y españolas, sardinas é inmensidad de artículos del ramo, hay orden forzosa de liquidar por desalojo. Comisión 10 o/o á cargo del comprador. Más datos Estados Unidos 3535. U. T. 1.000 Mitre.—José A. Repetto. v2

González y Cía.

*RICO MUEBLAJE que ador*na la casa del doctor Jaime Durán, por ausentarse á Europa, calle Rivadavia 3818, se alquila la casa. Juego sala nogal y lampas, fileteado en oro consola y espejo Luis XV, vitrina Imperio, bronces, cuadros, cortinados, araña, piano norteamericano, etc., escritorio completo, regio dormitorio Luis XV, ropero 3 cuerpos con ónix, de San Luis, otro id, de un ropero, gran comedor francés, sillas vaqueta, cristalero, espejo, espléndido fonógrafo, metales, porcelanas, reloj pared, muebles sueltos, colchones, juego vestíbulo é infinidad de objetos que no detallo.
HOY LUNES 31, á las 8 de la noche. En exposición todo el día. Comisión 10 o/o al comprador. 1p

Santiago Ferro

EN LA BOCA, NOTABLE terreno calle Brandsen 169, entre Gaboto y Ministro Brin, á sólo 1 y 1/2 cuadra de la dársena Sur, sobre adoquinado, donde no hay quien quiera vender.
EL DIA MIERCOLES 2 de Febrero, á las 4 p. m., procederé á vender pasando la ínfima base de 35 $ vara cuadrada; está bien ubicada fracción de tierra, compuesta en su extensión de 17.32 metros frente por 24.07 metros de fondo, con una buena casa forrada de zinc, con todas comodidades, un buen galpón también de hierro; en fin, algo que no se ha ofrecido hasta hoy y que es necesario visitarse. Títulos perfectos. Seña 8 o/o. Comisión 2 o/o. Más informes al martillero, Almirante Brown 1036, U. T. 528 (Bcas.)—Santiago Ferro. e30

En TEMPERLEY

VILLA VINELLI

ÉXITO NOTABLE

Hemos vendido con gran entusiasmo y ante selecta concurrencia, 115 lotes, desde $ 9 á 75 por mes.

Total $ 184.750.

CONTINUAMOS LA VENTA PARTICULAR

V. S. VINELLI & Hno.

San Martín 284 ó sucursales 1p

Guzman y Romero

2.000 ARMAS, POR ORDEN de la jefatura de policía de la provincia. Dagas, cuchillos y facones, cabo de plata, pistolas, mauser y browings, escopetas, carabinas, revólvers Smith, Elber, otros imitación y una cantidad que no se detalla.
EL MARTES 1o. de Febrero á las 2. En nuestra casa, Bolívar 120. En exhibición desde el lunes. e27

ALHAJAS, BRILLANTES, buenos solitarios, anillos y aros con brillantes, prendedores, alfileres, pendantif, relojes y cadenas oro, collares, pulseras y mucho que no se detalla.
EL MARTES 1o. á las 3. En nuestra casa, Bolívar 120. e30